

zdravotnická
statistika
zdravotnická
statistika

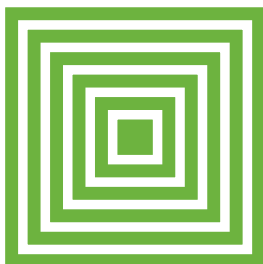

Psychiatrická péče 2017

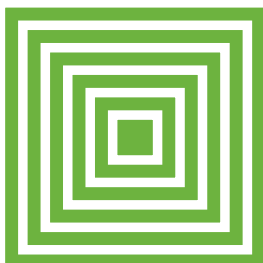

health
statistics
health
statistics

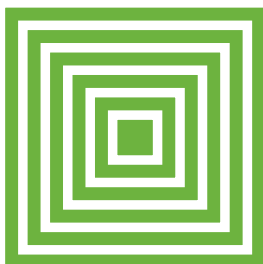

ÚZIS ČR
2018

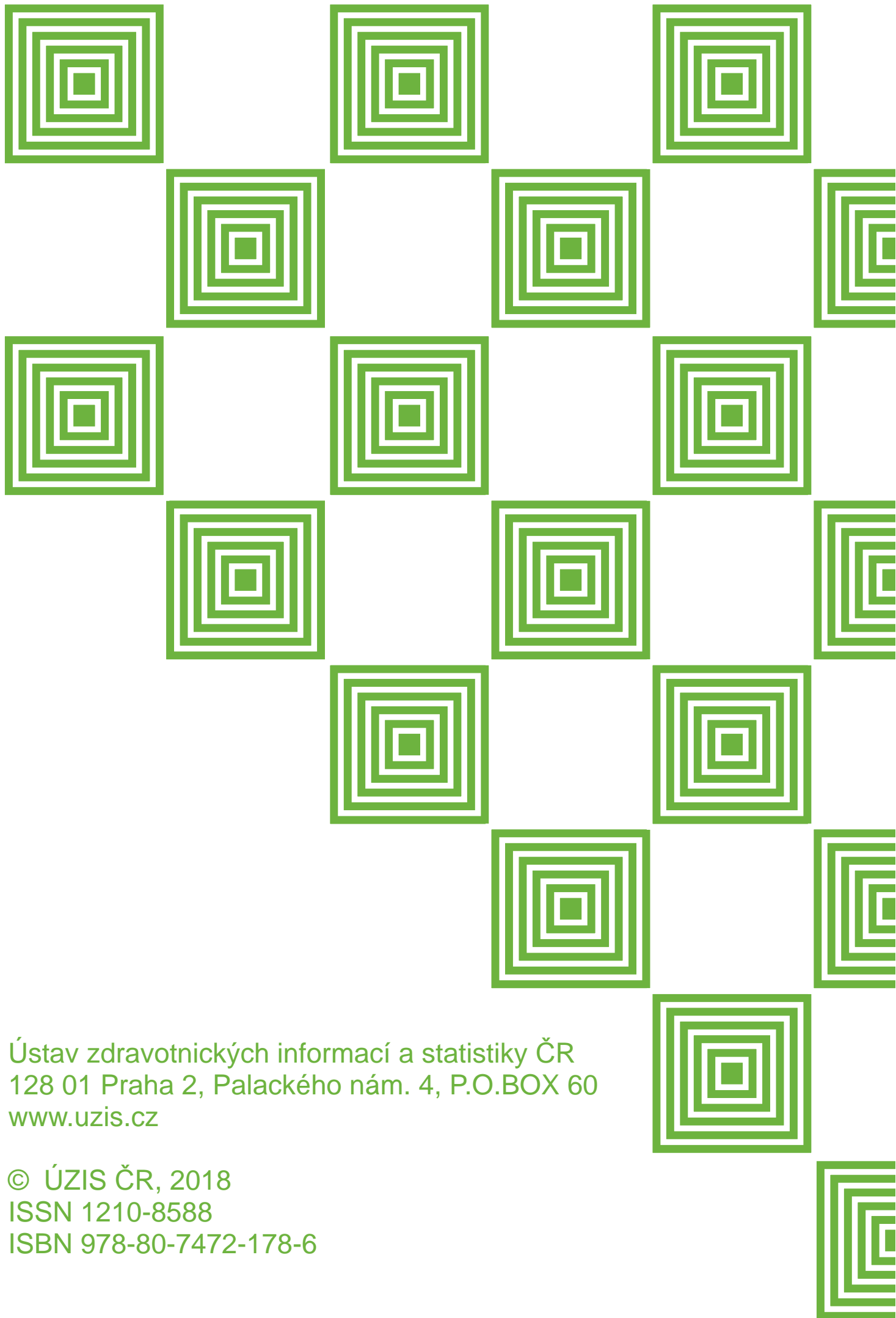

Ústav zdravotnických informací a statistiky ČR
128 01 Praha 2, Palackého nám. 4, P.O.BOX 60
www.uzis.cz

© ÚZIS ČR, 2018
ISSN 1210-8588
ISBN 978-80-7472-178-6

Psychiatrická péče 2017

ZDRAVOTNICKÁ STATISTIKA

Vydává Ústav zdravotnických informací a statistiky ČR

Praha 2, Palackého nám. 4

www.uzis.cz



Psychiatrická péče

Řada: Zdravotnická statistika

K dispozici jsou publikace s daty od roku 1959.

Zdrojem informací pro publikaci jsou výkazy o síti a lůžkovém fondu psychiatrických zařízení, výkaz o ambulantní péči v psychiatrickém oboru a údaje z Národního registru hospitalizovaných. V tabulkách je prezentována činnost ambulantních psychiatrických zařízení podle krajů.

Psychiatric care

Series: Health Statistics

Publications are available with data since 1959.

The sources of information in this publication are report forms on the network and bed funds of psychiatric institutions, reports on out-patient care in branch of psychiatry and data from the National Registry of Hospitalized Patients. Tables present indicators of activity of out-patient psychiatric establishments by regions.

Autorský kolektiv: Ing. Blanka Nechanská, Bc. Jan Jann, Ing. Zdeňka Nováková,
Karel Kudrna, Ing. Vladimíra Slábová, Renáta Pašingerová

© ÚZIS ČR, 2018

© Translation ÚZIS ČR

ISSN: 1210-8588

ISBN: 978-80-7472-178-6

Obsah:

	strana
Úvod	11
Psychiatrická péče v České republice v roce 2017	13
Přehled skupin psychiatrických diagnóz MKN-10	19
Seznam lůžkových psychiatrických oddělení a pracovišť v nemocnicích	20
Seznam psychiatrických nemocnic/léčeben v ČR	21
Okresy České republiky	23
Seznam zkratk názvů krajů a okresů	24

Grafická část:

1. Psychiatrické nemocnice/léčebny pro děti a dospělé	25
2. Psychiatrická oddělení nemocnic	25
3. Vývoj počtu propuštěných a zemřelých v psychiatrických lůžkových zařízeních, nejčastější příčiny hospitalizace, na 100 000 obyvatel	26
4. Vývoj počtu léčených pacientů v ambulantních psychiatrických zařízeních na schizofrenie a neurotické poruchy	27
5. Vývoj počtu léčených pacientů v ambulantních psychiatrických zařízeních pro poruchy vyvolané alkoholem a ostatními psychoaktivními látkami	27
6. Počet hospitalizací v lůžkových psychiatrických zařízeních podle kraje bydliště na 100 000 obyvatel	28
7. Počet léčených pacientů v ambulantních psychiatrických zařízeních podle kraje zařízení na 100 000 obyvatel	28
8. Struktura hospitalizací v psychiatrických léčebnách podle skupin psychiatrických diagnóz	29
9. Struktura hospitalizací na psychiatrických odděleních nemocnic podle skupin psychiatrických diagnóz	29
10. Struktura léčených pacientů v ambulantních psychiatrických zařízeních podle skupin psychiatrických diagnóz	30
11. Počet hospitalizací ve všech zdravotnických lůžkových zařízeních se základní diagnózou F00–F99	30
12. Věková struktura pacientů zneužívajících alkohol nebo ostatní psychoaktivní látky (bez tabáku) v ambulantní péči	31
13. Věková struktura hospitalizací pro poruchy způsobené alkoholem nebo ostatními psychoaktivními látkami (bez tabáku)	31
14. Počet pacientů zneužívajících alkohol v ambulantní péči podle kraje sídla zdravotnického zařízení na 10 000 obyvatel	32

15.	Počet pacientů zneužívajících ostatní psychoaktivní látky (bez tabáku) v ambulantní péči podle kraje sídla zdravotnického zařízení na 10 000 obyvatel	32
16.	Počet hospitalizací pro poruchy způsobené alkoholem podle kraje bydliště na 100 000 obyvatel	33
17.	Počet hospitalizací pro poruchy způsobené ostatními psychoaktivními látkami (bez tabáku) podle kraje bydliště na 100 000 obyvatel.....	33

Tabulková část:

1.1	Vývoj sítě psychiatrických lůžkových zařízení	34
1.2	Vývoj sítě ambulantních psychiatrických zařízení.....	38
2.1	Odborní pracovníci v psychiatrických nemocnicích/léčebnách	39
2.2	Odborní pracovníci v ambulantních psychiatrických zařízeních	40
3.1	Počet léčených pacientů podle vybraných diagnóz, pohlaví a věkových skupin a počet nově zjištěných onemocnění podle vybraných diagnóz v ambulantních psychiatrických zařízeních	41
3.2	Činnost ambulantních psychiatrických zařízení v krajích podle pohlaví a věkových skupin	42
3.3	Počet léčených pacientů v ambulantních psychiatrických zařízeních podle skupin psychiatrických diagnóz a kraje sídla zařízení.....	44
4.1	Vývoj počtu propuštěných a zemřelých v psychiatrických lůžkových zařízeních	46
4.2	Vývoj počtu propuštěných a zemřelých v psychiatrických lůžkových zařízeních podle skupin psychiatrických diagnóz a pohlaví.....	48
4.3	Vývoj počtu propuštěných a zemřelých v psychiatrických lůžkových zařízeních podle věkových skupin a pohlaví.....	51
	Počet propuštěných a zemřelých v psychiatrických lůžkových zařízeních:	
4.4	- podle věkových skupin a pohlaví	54
4.5	- podle skupin psychiatrických diagnóz a pohlaví	56
4.6	- podle skupin psychiatrických diagnóz, věkových skupin a pohlaví	58
4.7	- podle skupin psychiatrických diagnóz, délky pobytu a pohlaví	62
4.8	- podle skupin psychiatrických diagnóz, důvodu přijetí a pohlaví	64
4.9	- podle skupin psychiatrických diagnóz, pořadí přijetí, pohlaví a průměrného věku	66
4.10	- podle délky pobytu a pohlaví	68
4.11	- podle kraje bydliště a pohlaví.....	69
	Počet propuštěných z psychiatrických lůžkových zařízení:	
4.12	- podle skupin psychiatrických diagnóz, potřeby další péče po propuštění a pohlaví	70

Počet zemřelých v psychiatrických lůžkových zařízeních:	
4.13	- podle věkových skupin a pohlaví72
4.14	- podle délky pobytu a pohlaví74
4.15	- podle skupin psychiatrických diagnóz a pohlaví74
Počet propuštěných a zemřelých v psychiatrických lůžkových zařízeních ve věku 15 let a starších:	
4.16	- podle kraje bydliště a pohlaví76
4.17	- podle kraje bydliště, skupin psychiatrických diagnóz a pohlaví77
4.18	- podle kraje bydliště, skupin psychiatrických diagnóz a pohlaví na 100 000 obyvatel.....80
4.19	- podle rodinného stavu, věkových skupin a pohlaví82
4.20	- podle rodinného stavu, skupin psychiatrických diagnóz a pohlaví.....84
Počet propuštěných a zemřelých v psychiatrických lůžkových zařízeních ve věku 0–14 let:	
4.21	- podle kraje bydliště a pohlaví86
4.22	- podle skupin psychiatrických diagnóz a délky pobytu87
4.23	- podle kraje bydliště, skupin psychiatrických diagnóz a pohlaví88
4.24	- podle kraje bydliště, skupin psychiatrických diagnóz a pohlaví na 100 000 obyvatel91
5.	Přehled propuštěných a zemřelých ze všech zdravotnických lůžkových zařízení na diagnózy F00–F99 (kap. V. MKN-10) podle pohlaví93
Pacienti užívající psychoaktivní látky evidovaní v ambulantních psychiatrických zařízeních:	
6.1	- podle jednotlivých psychoaktivních látek a věkových skupin.....94
6.2	- podle jednotlivých psychoaktivních látek a sídla zdravotnictví96
6.3	- podle způsobu aplikace a komplikací98
6.4	Substituční léčba podle věkových skupin a pohlavní100
6.5	Substituční léčba podle kraje bydliště a pohlaví101
6.6	Vývoj počtu propuštěných a zemřelých v psychiatrických lůžkových zařízeních hospitalizovaných na poruchy vyvolané alkoholem102
6.7	Vývoj počtu propuštěných a zemřelých v psychiatrických lůžkových zařízeních hospitalizovaných na poruchy vyvolané ostatními psychoaktivními látkami.....103
6.8.1	Počet propuštěných a zemřelých na psychiatrických odděleních nemocnic podle základních diagnóz F10–F19 a kraje bydliště104

6.8.2	Počet propuštěných a zemřelých v psychiatrických nemocnicích/léčebnách pro dospělé podle základních diagnóz F10–F19 a kraje bydliště	105
6.8.3	Počet propuštěných a zemřelých v psychiatrických nemocnicích/léčebnách pro děti podle základních diagnóz F10–F19 a kraje bydliště.....	106
6.8.4	Počet propuštěných a zemřelých v psychiatrických lůžkových zařízeních podle základních diagnóz F10–F19 a kraje bydliště.....	107
6.9	Počet propuštěných a zemřelých v psychiatrických lůžkových zařízeních podle základních diagnóz F10–F19, věkových skupin a pohlaví	108
7.1	Počet nově přiznaných invalidních důchodů 1. stupně podle pohlaví, věkových skupin a skupin psychiatrických diagnóz	112
7.2	Počet nově přiznaných invalidních důchodů 2. stupně podle pohlaví, věkových skupin a skupin psychiatrických diagnóz	113
7.3	Počet nově přiznaných invalidních důchodů 3. stupně podle pohlaví, věkových skupin a skupin psychiatrických diagnóz	114
7.4	Počet vyplácených invalidních důchodů 1. stupně podle pohlaví, věkových skupin a skupin psychiatrických diagnóz	115
7.5	Počet vyplácených invalidních důchodů 2. stupně podle pohlaví, věkových skupin a skupin psychiatrických diagnóz	116
7.6	Počet vyplácených invalidních důchodů 3. stupně podle pohlaví, věkových skupin a skupin psychiatrických diagnóz	117
8.	Základní ukazatelé pracovní neschopnosti podle skupin psychiatrických diagnóz a pohlaví	118
	Seznam termínů užitých v publikaci a jejich anglický překlad.....	119
	Značky v tabulkách	122

Contents:

	page
Introduction.....	11
Psychiatric care in the Czech Republic in 2017.....	13
List of groups of ICD-10 psychiatric diagnoses.....	19
List of in-patient psychiatric departments of the hospital.....	20
List of psychiatric establishments.....	21
Districts of the Czech Republic.....	23
List of abbreviations of regions.....	24

Charts:

1. Psychiatric institutes for children and adults.....	25
2. Psychiatric bed departments of hospitals.....	25
3. Trend of the number of discharges and diseases in in-patient psychiatric establishments, most frequent causes of hospitalization, per 100 000 inhabitants.....	26
4. Trend of number of first examinations in year for schizophrenia and neurotic disorders in out-patient psychiatric establishments.....	27
5. Trend of number of first examinations in year for mental and behavioral disorders due to use of alcohol and other psychoactive substances in out-patient psychiatric.....	27
6. Hospitalized persons in in-patient psychiatric establishments by district of residence per 100 000 inhabitants.....	28
7. Number of first examinations in year in out-patient psychiatric establishments by district of establishment per 100 000 inhabitants.....	28
8. Structure of hospitalized persons in psychiatric institutes by groups of psychiatric diagnoses.....	29
9. Structure of hospitalized persons in psychiatric departments of hospitals by groups of psychiatric diagnoses.....	29
10. Structure of first examinations in out-patient psychiatric establishments by groups of psychiatric diagnoses.....	30
11. Survey of persons hospitalized for diagnoses F00–F99 in all in-patient establishments.....	30
12. Age structure of patients in „live registry“ abusing alcohol or other psychoactive substances (except tobacco).....	31
13. Age structure of hospitalization of patients in treatment abusing alcohol or other psychoactive substances (except tobacco).....	31
14. Number of patients in „live registry“ abusing alcohol by region of residence health care facilities per 10 000 inhabitants.....	32

15.	Number of patients in „live registry“ abusing other psychoactive substances (except tobacco) by region of residence health care facilities per 10 000 inhabitants	32
16.	Number of hospitalization of patients abusing alcohol by region of residence per 100 000 inhabitants.....	33
17.	Number of hospitalization of patients abusing other psychoactive substances (except tobacco) by region of residence per 100 000 inhabitants	33

Tables:

1.1	Trends in network of in-patient psychiatric establishments.....	34
1.2	Trends in network of out-patient psychiatric establishments.....	38
2.1	Qualified health personnel in psychiatric institutes	39
2.2	Qualified health personnel in establishments of out-patient care.....	40
3.1	Number of treated patients in out-patient psychiatric establishments by selected psychiatric diagnoses, sex and by age groups and newly notified cases by selected psychiatric diagnoses	41
3.2	Activity of out-patient psychiatric establishments in regions by groups of psychiatric diagnoses.....	42
3.3	Number of treated patients in out-patient psychiatric establishments by selected psychiatric diagnoses and regions	44
4.1	Trend of the number of discharged from and deceased in in-patient psychiatric establishments.....	46
4.2	Trend of the number of discharged from and deceased in in-patient psychiatric establishments by groups of psychiatric diagnoses and by sex	48
4.3	Trend of the number of discharged from and deceased in in-patient psychiatric establishments by age groups and sex.....	51
	Discharged from and deceased in in-patient psychiatric establishments:	
4.4	- by age groups and by sex	54
4.5	- by groups of psychiatric diagnoses and by sex	56
4.6	- by groups of psychiatric diagnoses, age groups and by sex	58
4.7	- by groups of psychiatric diagnoses, length of stay and by sex.....	62
4.8	- by groups of psychiatric diagnoses, reason of admission and by sex	64
4.9	- by groups of psychiatric diagnoses, sequence of admission and by sex	66
4.10	- by length of stay and by sex	68
4.11	- by region of residence and by sex.....	69
	Discharged from in-patient psychiatric establishments:	

4.12	- by groups of psychiatric diagnoses, necessity of further care after discharge and by sex.....	70
	Deceased in in-patient psychiatric establishments:	
4.13	- by age groups and by sex	72
4.14	- by length of stay and by sex	74
4.15	- by groups of psychiatric diagnoses and by sex	74
	Discharged from and deceased in in-patient psychiatric establishments at age 15 years and more:	
4.16	- by region of residence and by sex.....	76
4.17	- by region of residence, groups of psychiatric diagnoses and by sex.....	77
4.18	- by region of residence, groups of psychiatric diagnoses and by sex per 100 000 inhabitants	80
4.19	- by marital status, age groups and by sex	82
4.20	- by marital status, groups of psychiatric diagnoses and by sex.....	84
	Discharged from and deceased in in-patient psychiatric establishments at age 0–14 years:	
4.21	- by region of residence and by sex.....	86
4.22	- by groups of psychiatric diagnoses and length of stay	87
4.23	- by region of residence, groups of psychiatric diagnoses and by sex.....	88
4.24	by region of residence, groups of psychiatric diagnoses and by sex per 100 000 inhabitants	91
5.	Survey of discharged from and deceased in all in-patient establishments for diagnoses F00–F99 (chapter V. ICD–10) by sex.....	93
	Patients using psychoactive substances registered in out-patient psychiatric establishments:	
6.1	- by different psychoactive substances and age groups	94
6.2	- by different psychoactive substances and region of residence.....	96
6.3	- by way of application and complications	98
6.4	Substitution treatment by age groups and sex.....	100
6.5	Substitution treatment by region of residence and sex	101
6.6	Trend of the number of discharged from and deceased in in-patient psychiatric establishments hospitalized for mental and behavioral disorders due to use of alcohol.....	102
6.7	Trend of the number of discharged from and deceased in in-patient psychiatric establishments hospitalized for mental and behavioral disorders due to use of other psychoactive substances	103

6.8.1	Discharged from and deceased in psychiatric departments in hospitals by under laying diagnoses F10–F19 and region of residence	104
6.8.2	Discharged from and deceased in psychiatric institutes for adults by under laying diagnoses F10–F19 and region of residence	105
6.8.3	Discharged from and deceased in psychiatric institutes for children by under laying diagnoses F10–F19 and region of residence	106
6.8.4	Discharged from and deceased in in-patient psychiatric establishments by under laying diagnoses F10–F19 and region of residence	107
6.9	Discharged from and deceased in in-patient psychiatric establishments by under laying diagnoses F10–F19, age groups and sex	108
7.1	Number of invalidity benefits of 1. degree by sex, age groups and groups of psychiatric diagnoses	112
7.2	Number of invalidity benefits of 2. degree by sex, age groups and groups of psychiatric diagnoses	113
7.3	Number of invalidity benefits of 3. degree by sex, age groups and groups of psychiatric diagnoses	114
7.4	Number of paid invalidity benefits of 1. degree by sex, age groups and groups of psychiatric diagnoses	115
7.5	Number of paid invalidity benefits of 2. degree by sex, age groups and groups of psychiatric diagnoses	116
7.6	Number of paid invalidity benefits of 3. degree by sex, age groups and groups of psychiatric diagnoses	117
8.	Basic indicators of incapacity for work by groups of psychiatric diagnoses and by sex.....	118
	List of terms used in publication and their meanings in English.....	119
	Symbols in the tables	122

Úvod

Publikace „Psychiatrická péče“ patří do edice „Zdravotnická statistika“, kterou vydává Ústav zdravotnických informací a statistiky České republiky (ÚZIS ČR).

Pro tuto publikaci byly využity údaje z Národního registru hospitalizovaných (NRHOSP), který navazuje na informační systém Hospitalizace, provozovaný v ÚZIS ČR od roku 1960.

Zdrojem informací bylo „Hlášení hospitalizace“. Statistickou jednotkou je jeden případ hospitalizace, za který se považuje každé ukončení hospitalizace na jednom oddělení, ať již hospitalizace skončila propuštěním nebo úmrtím pacienta, či jeho přeložením na jiné oddělení zdravotnického zařízení. Jeden pacient může být hospitalizován vícekrát a tím se počet hospitalizovaných osob a hospitalizací liší. V publikaci jsou uváděna data za případy hospitalizace. V souboru jsou započítáni všichni hospitalizovaní pacienti ošetření na území ČR (vč. cizinců a bezdomovců), jejichž hospitalizace byla ukončena ve sledovaném roce, bez ohledu na to, ve kterém roce začala.

Dalším podkladem pro zpracování statistických údajů obsažených v předkládané publikaci byly informace z výkazu A (MZ) 1–01 Roční výkaz o činnosti poskytovatele zdravotních služeb - obor psychiatrie zařazeného do Programu statistických zjišťování Ministerstva zdravotnictví. Tento výkaz vyplňuje samostatně každé ambulantní pracoviště jmenovaných psychiatrických oborů, tj. psychiatrie, ambulantní pracoviště AT, sexuologie, gerontopsychiatrie, zařízení parciální hospitalizace, zařízení krizové intervence, zařízení pro léčbu drogových závislostí a ambulantní pracoviště psychiatrické léčebny.

V roce 2008 byl na výkazy A (MZ) 1–01 (o činnosti zdravotnických zařízení) přidán nový ukazatel „průměrný roční přepočtený počet pracovníků (včetně smluvních)“, který je součtem přepočteného počtu pracovníků celkem za jednotlivé měsíce sledovaného období dělený počtem měsíců sledovaného období. Všechny ukazatele, které se vztahují k počtu pracovníků, jsou přepočítány k tomuto novému ukazateli. Pro srovnání úvazků pracovníků s předchozím rokem je ale používán ukazatel „přepočtené počty“ stejně jako v předchozích publikacích.

Dále byly využity údaje z přílohy 1 výkazu E (MZ) 2-01/3-01 Roční výkaz o složkách platu/mezd, personálním a provozním vybavení poskytovatele zdravotních služeb (tabulka 1.1) a výkazu E (MZ) 2-01/3-01 Roční výkaz o složkách platu/mezd, personálním a provozním vybavení poskytovatele zdravotních služeb (tabulka 2.1).

Od roku 1998 jsou data z výkazů a data o hospitalizovaných zpracovávána za celé zdravotnictví (tzn. i za zdravotnická zařízení ostatních centrálních orgánů).

Údaje o substituční léčbě byly čerpány z Národního registru léčby uživatelů drog (NRLUD). Protože je rozdíl mezi počtem osob (počet rodných čísel) a počtem

případů (osoba může být do NRLUD nahlášena vícekrát v průběhu roku), jsou osoby a případy rozlišovány jak v tabulkách, tak i v textu.

Zdrojem informací o invalidních důchodech a pracovní neschopnosti jsou údaje poskytované Českou správou sociálního zabezpečení.

Publikace je rozdělena do osmi částí. V prvních třech částech jsou zpracována data z výkazů, ve čtvrté a páté data z Hlášení hospitalizace, v šesté části jsou údaje, které vycházejí jak z výkazů a Hlášení hospitalizace, tak i z údajů NRLUD, v sedmé části údaje o přiznaných invalidních důchodech a v osmé části data z Informačního systému Pracovní neschopnosti.

V první části jsou obsaženy vývojové tabulky sítě psychiatrických lůžkových a ambulantních zařízení od roku 1997. Podíly jednotlivých odborných profesí v psychiatrických zařízeních se zabývá druhá část. Třetí část zachycuje data o činnosti ambulantních psychiatrických zařízení a jejich podrobnější členění. Nejobsáhlejší čtvrtá část podává podrobnou informaci o situaci v lůžkové péči na psychiatrických odděleních a v psychiatrických léčebnách. V páté části je přehled hospitalizovaných pro psychiatrické diagnózy (dg. F00–F99; kapitola V. MKN-10) ve všech zdravotnických lůžkových zařízeních v České republice. Šestá část je věnována ambulantní, substituční a lůžkové péči o pacienty zneužívající psychoaktivní látky. Sedmá část obsahuje počet částečných invalidních důchodů a počet invalidních důchodů. Údaje o pracovní neschopnosti jsou v osmé části.

Psychiatrická péče v České republice v roce 2017

Ambulantní psychiatrická péče

Počet a personální vybavení psychiatrických ambulancí

V roce 2017 bylo v České republice registrováno celkem 1 031 ambulantních oddělení a pracovišť psychiatrie (bez detašovaných pracovišť). Výkaz vyplnilo 869 oddělení a pracovišť, návratnost výkazu byla 80 %. V následujícím textu je popsána činnost právě těchto 869 zařízení.

Vykázanou činnost na odděleních a pracovištích psychiatrie zajišťovalo v roce 2017 celkem 1 712,13 odborných pracovníků (průměrný roční přepočtený počet pracovníků včetně smluvních pracovníků). Z celkového počtu těchto pracovníků bylo 940,45 lékařů, z nich 818,85 mělo specializaci v oboru psychiatrie. Počet zdravotnických pracovníků nelékařů s odbornou způsobilostí (ZPBD) činil 443,13 úvazku, psychologů 179,16 úvazku a ostatních odborných pracovníků 113,09 úvazku. Od roku 2010 se sleduje také počet adiktologů (nelékařský zdravotnický pracovník, který vykonává preventivní, léčebnou a rehabilitační péči o osoby závislé na návykových látkách), na které v roce 2017 připadlo 36,30 úvazku.

Činnost psychiatrických ambulancí

Celkem bylo na odděleních a pracovištích psychiatrie v roce 2017 provedeno 2 924 tisíc vyšetření-ošetření. Proti roku 2016 došlo k nárůstu o více než 1 % (o 33 983 vyšetření více). Ve sledovaném roce bylo ošetřeno 652 780 pacientů a proti roku 2016 došlo k nárůstu jejich počtu, a to o téměř 2 % (o 11 117 pacientů).

Stejně jako v předešlých letech i v roce 2017 vyhledaly psychiatrickou péči častěji ženy než muži. Jejich podíl na celkovém počtu vyšetření i na počtu pacientů je dlouhodobě přibližně 60 %.

Nejčastějšími diagnózami, pro které byli ošetřeni pacienti v psychiatrických ordinacích, byly stejně jako v předešlých letech neurotické poruchy (46 % z celkového počtu léčených pacientů) a afektivní poruchy (20 %). Dalšími častými poruchami, které byly u pacientů diagnostikovány, byly organické duševní poruchy (13 %), schizofrenie (10 %) a poruchy vyvolané návykovými látkami (8 %).

Od roku 2011 se samostatně sledují demence u Alzheimerovy nemoci (dg. F00) a ostatní demence (dg. F01–F03). V souvislosti s demencí u Alzheimerovy nemoci bylo léčeno celkem 16 771 pacientů, tj. o 1 % více než v roce 2016 (o 223 pacientů). Pacientů léčených pro ostatní demence bylo 22 377, o téměř 2 % méně než v roce 2016. Nově je také sledován počet pacientů, u kterých bylo zaznamenáno sebepoškození (2 758 pacientů) a počet pacientů v substituční léčbě závislosti na opiátech/opioidech (2 491 pacientů).

Proti roku 2016 došlo u většiny sledovaných skupin diagnóz k mírnému růstu počtu pacientů, a to zejména u sexuálních poruch/deviací (o 31 %), vývojových poruch v dětství a adolescenci (o 9 %) a sexuálních dysfunkcí (o 9 %). Pokles počtu pacientů byl zaznamenán u poruch osobnosti (o více než 4 %).

Na 10 tisíc obyvatel ČR připadlo 616,4 pacientů léčených v psychiatrických ambulancích. Nejvyšší byl tento ukazatel v Praze, a to 1 084,8 pacientů na 10 tisíc obyvatel kraje, a v Plzeňském kraji (739,4 pacientů). Hluboko pod celorepublikovým průměrem byl tento ukazatel ve Středočeském (320,0 pacientů na 10 tisíc obyvatel kraje) a Zlínském kraji (456,8 pacientů). Je nutné upozornit, že pacienti jsou sledováni podle sídla zdravotnického zařízení, nikoli podle trvalého bydliště.

Z porovnání počtu pacientů v jednotlivých skupinách psychiatrických diagnóz podle pohlaví je zřejmé, že se ženy častěji potýkají s afektivními, neurotickými a organickými duševními poruchami, na kterých se podílejí od 64 % do 69 % z celkového počtu pacientů, a schizofrenií (téměř 53 %). Největší podíl žen byl u diagnózy F50 (poruchy příjmu potravy), ve které tvořily 90 % z léčených pacientů pro tuto diagnózu. Muži jsou výrazně častěji ošetřováni v souvislosti s patologickým hráčstvím (86 %), sexuálními dysfunkcemi (81 %), sexuálními poruchami/deviacemi (80 %), vývojovými poruchami v dětství a adolescenci (71 %) a poruchami vyvolanými alkoholem a ostatními psychoaktivními látkami (63 %).

I přesto, že osoby do 20 let tvořily v roce 2017 přibližně pětinu z celkového počtu obyvatel ČR, byl jejich podíl u vybraných skupin diagnóz do 10 % z celkového počtu pacientů. Větší podíl těchto dětí a mladistvých byl, kromě vývojových poruch v dětství a adolescenci, pouze u mentálních retardací, a to 23 % z celkového počtu pacientů s touto diagnózou, a u poruch příjmu potravy, kde pacienti ve věkové skupině 0–19 let tvořili 44 % z celkového počtu pacientů.

U dětí ve věku 0–14 let byly nejčastější diagnózou vývojové poruchy v dětství a adolescenci, mentální retardace a poruchy příjmu potravy, pro které se léčilo dohromady téměř 99 % z celkového počtu pacientů této věkové kategorie.

Lůžková psychiatrická péče

Sít' psychiatrických lůžkových zařízení

V roce 2010 byla změněna metodika výběru zařízení zahrnutých mezi psychiatrická lůžková zařízení. Kromě psychiatrických léčeben a psychiatrických oddělení nemocnic byly údaje zpracovány i za ostatní lůžková zařízení, která provozují psychiatrické lůžkové oddělení.

V roce 2017 se počet psychiatrických oddělení nemocnic zajišťujících psychiatrickou péči téměř nezměnil, počet lůžek se nepatrně zvýšil (31 oddělení s 1 317 lůžky). Dále psychiatrickou péči zajišťovalo 18 psychiatrických léčeben pro dospělé s 8 709 lůžky a 3 psychiatrické léčebny pro děti s 210 lůžky.

Celkový počet hospitalizací pro poruchy duševní a poruchy chování

V roce 2017 bylo zaznamenáno v psychiatrických lůžkových zařízeních celkem 57 877 hospitalizací, z toho bylo 19 594 hospitalizací na psychiatrických odděleních nemocnic, 37 113 hospitalizací v psychiatrických léčebnách pro dospělé, 987 hospitalizací v psychiatrických léčebnách pro děti a 183 v ostatních psychiatrických lůžkových zařízeních. Proti předchozímu roku došlo k nepatrnému poklesu počtu hospitalizací (o 1 397 hospitalizací, tj. o cca 1 %), a to ve všech psychiatrických lůžkových zařízeních.

Ve sledovaném roce byla nejčetnější skupinou diagnóz, pro kterou byli pacienti hospitalizováni v psychiatrických lůžkových zařízeních, poruchy duševní a poruchy chování způsobené užíváním psychoaktivních látek (dg. F10–F19), a to více než čtvrtina z celkového počtu hospitalizací (14 513 hospitalizací). Dalšími častými příčinami hospitalizace byla léčba schizofrenie, poruch schizotypálních a poruch s bludy (dg. F20–F29), necelá pětina z celkového počtu hospitalizací (10 420 hospitalizací), a neurotické, stresové, somatoformní poruchy, syndromy poruch chování spojené s fyziologickými poruchami a somatickými faktory (dg. F40–F48 a F50–F59), a to 17 %, tj. 9 948 hospitalizací.

Muži byli nejčastěji hospitalizováni s poruchami vyvolanými psychoaktivními látkami (třetina z celkového počtu hospitalizací u mužů, tj. 10 069 z celkového počtu 30 628 hospitalizací mužů) a z důvodu léčby schizofrenie, poruch schizotypálních a poruch s bludy (necelá pětina všech hospitalizací mužů, tj. 5 662).

Pro ženy byly nejčastějším důvodem hospitalizace neurotické poruchy (dg. F40–F48 a F50–F59), a to 6 137 hospitalizací (13 %) z celkového počtu 27 249 hospitalizací žen, schizofrenie, poruchy schizotypální a poruchy s bludy (dg. F20–F29, 4 758 hospitalizací, 18 %) a léčba poruch způsobených užíváním psychoaktivních látek (dg. F10–F19, 4 444 hospitalizací 16 %).

Průměrná ošetrovací doba v psychiatrických lůžkových zařízeních dosáhla 59,3 dne a proti předchozímu roku se zvýšila o 2,3 dne. Na psychiatrických odděleních nemocnic byla průměrná ošetrovací doba 16,6 dne a v psychiatrických léčebnách 81,0 dne. Mezi léčebnami a odděleními nemocnic jsou velké rozdíly a rozdíly jsou také v rámci léčeben, a to podle toho, zda poskytují dlouhodobou péči u pacientů s nepříznivým průběhem nebo akutní péči.

Nejdelší celkovou¹ průměrnou ošetrovací dobu vyžadovala léčba sexuálních poruch (dg. F64–F66), a to 450 dnů. Více než 100 dnů pobytu průměrně vyžadovala hospitalizace pro schizofrenie, poruchy schizotypální a poruchy s bludy (dg. F20–F29). U mužů byla časově nejnáročnější hospitalizace pro sexuální poruchy (460 dnů) a pro schizofrenie, poruchy schizotypální a poruchy s bludy (122 dnů).

¹ Tj. ve všech lůžkových psychiatrických zařízeních

U žen byla nejdelší průměrná ošetrovací doba nutná při léčbě schizofrenie, poruch schizotypálních a poruch s bludy (96 dnů).

Nejčtenější diagnózou (jednotlivé třímístné diagnózy MKN-10), pro kterou byli pacienti hospitalizováni v psychiatrických lůžkových zařízeních, byly duševní poruchy a poruchy chování způsobené užíváním alkoholu (dg. F10, 8 903 hospitalizací) s průměrnou ošetrovací dobou 49,0 dne. Dalšími nejčtenějšími diagnózami byly schizofrenie (dg. F20, 6 081 hospitalizací), která měla průměrnou ošetrovací dobu 146,6 dne a reakce na těžký stres a poruchy přizpůsobení (dg. F43, 5 250 hospitalizací), která vyžadovala v průměru ošetrovací dobu 22,3 dne.

Stejně jako v předchozích letech, byla i v roce 2017 nejčastějším důvodem přijetí pacienta do psychiatrického lůžkového zařízení léčba, která tvořila u většiny skupin psychiatrických diagnóz více než 96 % z celkového počtu hospitalizací. Výjimkou byly sexuální poruchy, kde více než polovina pacientů byla přijata z důvodu ochranné léčby.

U většiny pacientů byla po propuštění z psychiatrického lůžkového zařízení nutná další ambulantní péče, a to buď trvalá (u téměř 49 % hospitalizací) nebo dočasná (u 28 % hospitalizací). V necelých deseti procentech případů hospitalizace byla nutná další ústavní léčba (9 %). Pouze v 4 % hospitalizací pacient nepotřeboval žádnou péči po propuštění z psychiatrického lůžkového zařízení.

Trvalou ambulantní péči po propuštění nejčastěji potřebovali pacienti, kteří byli léčeni pro schizofrenii, poruchy schizotypální a poruchy s bludy, a to 66 % z celkového počtu hospitalizací pro tuto diagnózu, a dále pacienti léčeni pro afektivní poruchy (dg. F30–F39; 64 %). Další ústavní léčbu po propuštění vyžadovali pacienti u téměř třetiny případů hospitalizace pro sexuální poruchy a ústavní sociální službu u téměř pětiny hospitalizací pro mentální retardace.

V psychiatrických lůžkových zařízeních zemřelo v roce 2017 celkem 1 436 osob, o 2 % méně než v předchozím roce (1 460 osob v roce 2016). Z celkového počtu zemřelých bylo téměř 97 % v psychiatrických léčebnách, zbytek v ostatních psychiatrických lůžkových zařízeních. U 6 % zemřelých byla provedena pitva. Nejvíce pacientů zemřelo na organické duševní poruchy, a to 56 % z celkového počtu zemřelých.

Nejvíce hospitalizovaných psychiatrických pacientů v přepočtu na 100 tisíc obyvatel mělo trvalé bydliště v Moravskoslezském (697 případů), Ústeckém (676 případů) a Olomouckém kraji (673 případů).

Počet hospitalizací pro poruchy duševní a poruchy chování u dětí do 15 let

Z celkového počtu hospitalizací v psychiatrických lůžkových zařízeních bylo 4,7 % hospitalizací u pacientů ve věku 0–14 let, tj. 2 720 hospitalizací, o 7 % méně než v předchozím roce.

V přepočtu na 100 tisíc obyvatel daného věku mělo nejvíce dětských pacientů trvalé bydliště v Libereckém (250 případů na 100 tisíc dětí ve věku 0–14 let), Olomouckém (218 případů) a Ústeckém kraji (210 případů).

Nejvíce hospitalizací dětských pacientů bylo v psychiatrických lůžkových zařízeních z důvodu léčby poruch psychického vývoje a poruch chování a emocí se začátkem obvykle v dětství a dospívání (dg. F80–F98), a to téměř tři čtvrtiny (1 938 hospitalizací). Další byly neurotické, stresové a somatoformní poruchy a syndromy poruch chování (dg. F40–F48; F50–F59), na něž připadlo 15 % hospitalizací dětí.

Nově přiznané invalidní důchody pro dg. F00–F99

V roce 2017 bylo nově přiznáno celkem 2 782 invalidních důchodů 1. stupně s psychiatrickou diagnózou (dg. F00–F99). Více než 69 % těchto důchodů připadlo na ženy. Nejčastější u žen byly skupiny diagnóz F30–F39 (afektivní poruchy) a F40–F48, F50–F59 (neurotické poruchy), které tvořily více než tři čtvrtiny těchto invalidních důchodů. U mužů tyto dvě skupiny diagnóz tvořily přibližně polovinu přiznaných invalidních důchodů 1. stupně. Dalšími četnějšími skupinami diagnóz byly u obou pohlaví dg. F70–F79 (mentální retardace) a dg. F20–F29 (schizofrenie, poruchy schizotypální a poruchy s bludy).

Invalidních důchodů 2. stupně bylo celkem 769 a ženám byla přiznána více než polovina z nich. U obou pohlaví byly nečetnějšími skupinami diagnóz F20–F29 a F30–F39, u mužů tvořily 52 % z celkového počtu těchto důchodů a u žen dokonce 66 %. Velký podíl (více než 15 % z celkového počtu invalidních důchodů) měly dohromady také skupiny diagnóz F70–F79 a F40–F48, F50–F59.

Invalidních důchodů 3. stupně bylo přiznáno celkem 1 399 a ženy se na nich podílely méně než polovinou (46 %). Také u tohoto typu invalidních důchodů byly nejčetnější skupiny diagnóz F20–F29 a F30–F39, které u mužů tvořily 37 %, u žen 44 % z celkového počtu těchto důchodů. Další skupinou diagnóz s vysokým podílem byly mentální retardace (dg. F70–F79).

Vyplacené invalidní důchody k 31. 12. pro dg. F00–F99

V roce 2017 bylo vyplaceno celkem 23 859 důchodů 1. stupně v souvislosti s dg. F00–F99, 12 174 důchodů 2. stupně a 64 780 důchodů 3. stupně. Struktura těchto důchodů podle pohlaví i jednotlivých skupin diagnóz byla téměř shodná se strukturou nově přiznaných důchodů.

Pracovní neschopnost pro dg. F00–F99

Ve sledovaném roce bylo 44 034 případů pracovní neschopnosti s psychiatrickou diagnózou (dg. F00–F99). Více nemocné pro tyto diagnózy byly ženy, na které připadly téměř dvě třetiny ukončených případů pracovní neschopnosti. Největší podíl na ukončených případech pracovní neschopnosti pro poruchy duševní a poruchy chování u mužů (51 % z ukončených případů pracovní neschopnosti u mužů) i u žen (63 % z ukončených případů pracovní neschopnosti u žen) měla skupina diagnóz F40–F48 a další byla skupina diagnóz F30–F39 (cca pětina případů u mužů a čtvrtina u žen). U mužů byla další nejčetnější diagnóza F10 - poruchy duševní a poruchy chování, způsobené užíváním alkoholu (10 %) a u žen pak skupina diagnóz F20–F29 (5 %). Ženám průměrně trval jeden případ pracovní neschopnosti o 10 dnů déle než mužům, tj. 88,0 dne.

Přehled skupin psychiatrických diagnóz MKN-10

List of groups of ICD-10 psychiatric diagnoses

Kód psychiatrické diagnózy	Název skupiny
F00–F09	Organické duševní poruchy včetně symptomatických
F10	Poruchy duševní a poruchy chování, způsobené užíváním alkoholu
F11–F19	Poruchy duševní a poruchy chování, způsobené užíváním ostatních psychoaktivních látek
F20–F29	Schizofrenie, poruchy schizotypální a poruchy s bludy
F30–F39	Afektivní poruchy (poruchy nálady)
F40–F48; F50–F59	Neurotické, stresové a somatoformní poruchy a syndromy poruch chování, spojené s fyziologickými poruchami a somatickými faktory
F60–F63; F68–F69	Poruchy osobnosti a chování u dospělých (mimo sexuálních poruch)
F64–F66	Sexuální poruchy
F70–F79	Mentální retardace
F80–F98	Poruchy psychického vývoje a poruchy chování a emocí se začátkem obvykle v dětství a v dospívání
F99	Neurčená duševní porucha
	Ostatní nepsihiatrické diagnózy
<i>Code of psychiatric diagnosis</i>	<i>Title of group</i>
F00–F09	<i>Organic, including symptomatic, mental disorders</i>
F10	<i>Mental and behavioural disorders due to use of alcohol</i>
F11–F19	<i>Mental and behavioural disorders due to use of other psychoactive substances</i>
F20–F29	<i>Schizophrenia, schizotypal and delusional disorders</i>
F30–F39	<i>Mood [affective] disorders</i>
F40–F48; F50–F59	<i>Neurotic, stress-related and somatoform disorders and behavioural syndromes associated with physiological disturbances and physical factors</i>
F60–F63; F68–F69	<i>Disorders of adult personality and behaviour (excl. sexual disorders)</i>
F64–F66	<i>Sexual disorders</i>
F70–F79	<i>Mental retardation</i>
F80–F98	<i>Disorders of psychological development and behavioural and emotional disorders with onset usually occurring in childhood and adolescence</i>
F99	<i>Unspecified mental disorder</i>
	<i>Other nonpsychotic diagnoses</i>

Seznam lůžkových psychiatrických oddělení a pracovišť v nemocnicích*List of in-patient psychiatric departments of the hospital*

Název zdravotnického zařízení	Kraj	Okres	Oddělení / pracoviště
Nemocnice Milosrdných sester sv. Karla Boromejského	Hl. m. Praha	Praha 1	dětská a dorostová psychiatrie - AT - návykové nemoci
VFN Psychiatrická klinika	Hl. m. Praha	Praha 2	psychiatrie
VFN Oddělení pro léčbu závislostí	Hl. m. Praha	Praha 2	AT - návykové nemoci
Fakultní Thomayerova nemocnice spol.	Hl. m. Praha	Praha 4	dětská a dorostová psychiatrie
Fakultní nemocnice v Motole	Hl. m. Praha	Praha 5	dětská a dorostová psychiatrie
Ústřední vojenská nemocnice Praha	Hl. m. Praha	Praha 6	psychiatrie
Národní ústav duševního zdraví	Středočeský	Praha-východ	psychiatrie
Nemocnice České Budějovice, a.s.	Jihočeský	České Budějovice	psychiatrie
Nemocnice Tábor, a.s.	Jihočeský	Tábor	psychiatrie
FN Plzeň - Lochotín	Plzeňský	Plzeň - město	psychiatrie
Klatovská nemocnice, a.s.	Plzeňský	Klatovy	psychiatrie
NEMOS PLUS s.r.o.	Karlovarský	Karlovy Vary	psychiatrie
KZ, a.s. - Masarykova nem. Ústí n.L., o.z.	Ústecký	Ústí nad Labem	psychiatrie, psychiatrie - JIP
KZ, a.s. - Nemocnice Most, o.z.	Ústecký	Most	psychiatrie
Krajská nemocnice Liberec, a.s.	Liberecký	Liberec	psychiatrie dětská a dorostová psychiatrie
Fakultní nemocnice Hradec Králové	Královéhradecký	Hradec Králové	psychiatrie
Oblastní nemocnice Náchod a.s.	Královéhradecký	Náchod	psychiatrie
Oblastní nemocnice Jičín a.s.	Královéhradecký	Jičín	psychiatrie
Nemocnice Pardubického kraje, a.s., Pardubická nemocnice	Pardubický	Pardubice	psychiatrie
Nemocnice Pardubického kraje, a.s., Svitavská nemocnice	Pardubický	Svitavy	psychiatrie
Nemocnice Znojmo, p.o.	Jihomoravský	Znojmo	psychiatrie
VV a Úp VZD Brno - Nemocnice	Jihomoravský	Brno - město	psychiatrie
Vojenská nemocnice Brno	Jihomoravský	Brno - město	psychiatrie
Fakultní nemocnice Brno	Jihomoravský	Brno - město	psychiatrie, psychiatrie - JIP
Fakultní nemocnice Olomouc	Olomoucký	Olomouc	psychiatrie
Vojenská nemocnice	Olomoucký	Olomouc	psychiatrie AT - návykové nemoci
Fakultní nemocnice Ostrava	Moravskoslezský	Ostrava - město	psychiatrie
Nemocnice s poliklinikou Havířov, p.o.	Moravskoslezský	Karviná	psychiatrie
CNS-Centrum Třinec s.r.o.	Moravskoslezský	Frydenk-Místek	psychiatrie

Seznam psychiatrických nemocnic/léčeben v ČR

List of psychiatric establishments

Psychiatrická nemocnice Bohnice 181 02 Praha 8, Ústavní 7/91	Kraj PHA	Okres Praha 8
Psychiatrická nemocnice Kosmonosy 293 06 Kosmonosy, Lípy 15	STC	Mladá Boleslav
Sanatorium TOPAS s.r.o. 250 83 Škvorec, Masarykovo nám. 13	STC	Praha-východ
Psychiatrická léčebna Červený Dvůr 382 08 Chvalšiny, Červený Dvůr	JHC	Český Krumlov
Psychiatrická léčebna Lnáře 387 42 Lnáře 16	JHC	Strakonice
Písecká zdravotní, a.s., PL "U Honzíčka" 397 01 Písek, Vladislavova 49010	JHC	Písek
Psychiatrická nemocnice v Dobřanech 334 41 Dobřany, Ústavní 2	PLZ	Plzeň-jih
Psychiatrická nemocnice 411 85 Horní Beřkovice, Podřipská 1	UST	Litoměřice
Psychiatrická léčebna Petrohrad, p.o. 439 85 Petrohrad 1	UST	Louny
FN Hradec Králové, Léčebna návykových nemocí 503 15 Nechanice, Vaňhalova 224	HRA	Hradec Králové
Psychiatrická nemocnice Havlíčkův Brod 580 23 Havlíčkův Brod, Rozkošská 2322	VYS	Havlíčkův Brod
Psychiatrická nemocnice Jihlava 586 24 Jihlava, Brněnská 54	VYS	Jihlava
PATEB s.r.o., Psychiatrie 675 31 Jemnice, Budějovická 1172	VYS	Třebíč
Psychiatrická nemocnice Brno 618 32 Brno, Húskova 2	JHM	Brno-město
Psychiatrická nemocnice Marianny Oranžské 790 69 Bílá Voda u Javorníka 1	OLO	Jeseník
Psychiatrická léčebna Šternberk 785 01 Šternberk, Olomoucká 173/1848	OLO	Olomouc

Seznam psychiatrických nemocnic/léčeben v ČR

List of psychiatric establishments

Psychiatrická nemocnice v Kroměříži 767 40 Kroměříž, Havlíčkova 50/1265	Kraj ZLI	Okres Kroměříž
Psychiatrická nemocnice v Opavě 746 01 Opava, Olomoucká 88	MSK	Opava
Dětská psychiatrická nemocnice Opařany 391 61 Opařany 121	JHC	Tábor
Dětská psychiatrická nemocnice Louny 440 01 Louny, Rybalkova 1400	UST	Louny
Dětská psychiatrická nemocnice 595 01 Velká Bíteš, U Stadionu 285	VYS	Žďár nad Sázavou

Okresy České republiky
Districts of the Czech Republic



Seznam zkratk názvů krajů a okresů

List of abbreviations of regions

PHA	HI. m. Praha		Děčín		Blansko
	Benešov		Chomutov		Brno-město
	Beroun		Litoměřice		Brno-venkov
	Kladno		Louny		Břeclav
	Kolín		Most		Hodonín
	Kutná Hora		Teplice		Vyškov
	Mělník		Ústí nad Labem		Znojmo
	Mladá Boleslav	UST	Ústecký kraj	JHM	Jihomoravský kraj
	Nymburk		Česká Lípa		Jeseník
	Praha-východ		Jablonec nad Nisou		Olomouc
	Praha-západ		Liberec		Prostějov
	Příbram		Semily		Přerov
	Rakovník	LIB	Liberecký kraj		Šumperk
STC	Středočeský kraj		Hradec Králové	OLO	Olomoucký kraj
	České Budějovice		Jičín		Kroměříž
	Český Krumlov		Náchod		Uherské Hradiště
	Jindřichův Hradec		Rychnov nad Kněžnou		Vsetín
	Písek		Trutnov		Zlín
	Prachatice	HRA	Královéhradecký kraj	ZLI	Zlínský kraj
	Strakonice		Chrudim		Bruntál
	Tábor		Pardubice		Frydek-Místek
JHC	Jihočeský kraj		Svitavy		Karviná
	Domažlice		Ústí nad Orlicí		Nový Jičín
	Klatovy	PAR	Pardubický kraj		Opava
	Plzeň-město		Havlíčkův Brod		Ostrava-město
	Plzeň-jih		Jihlava	MSK	Moravskoslezský kraj
	Plzeň-sever		Pelhřimov		
	Rokycany		Třebíč		
	Tachov		Žďár nad Sázavou		
PLZ	Plzeňský kraj	VYS	Kraj Vysočina		
	Cheb				
	Karlovy Vary				
	Sokolov				
KAR	Karlovarský kraj				

1. Psychiatrické nemocnice/léčebny pro děti a dospělé



2. Psychiatrická oddělení nemocnic

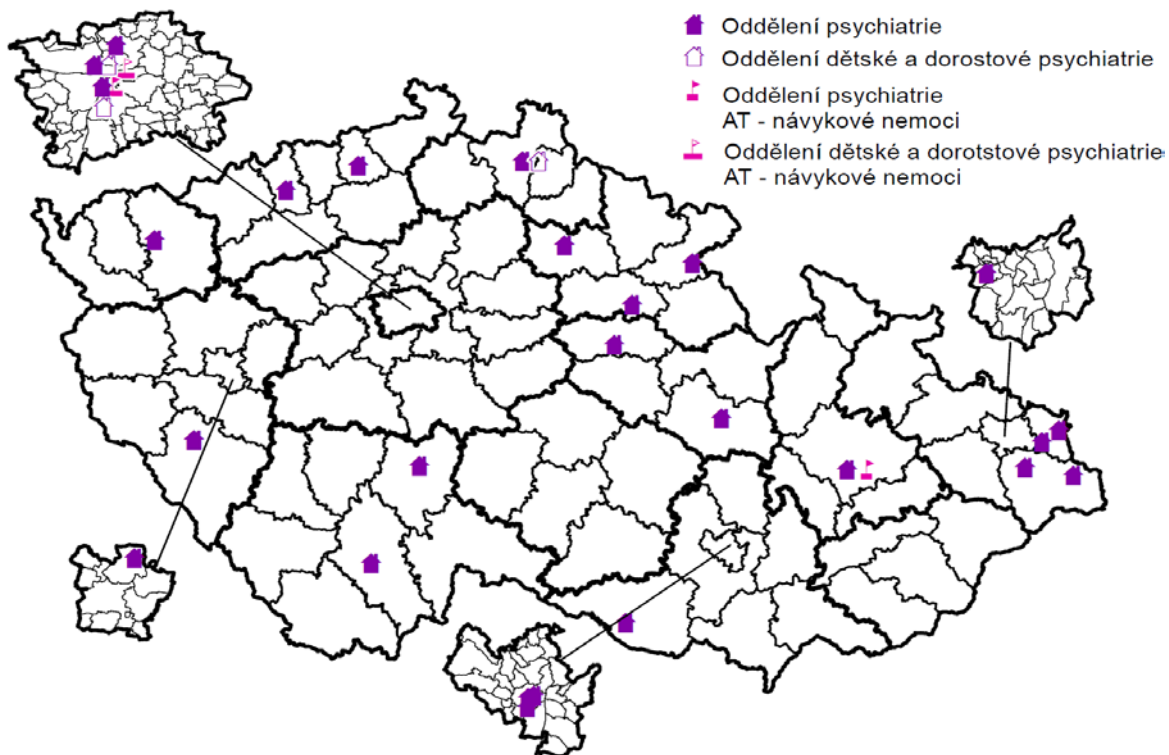

3. Vývoj počtu propuštěných a zemřelých v psychiatrických lůžkových zařízeních, nejčastější příčiny hospitalizace, na 100 000 obyvatel

Muži

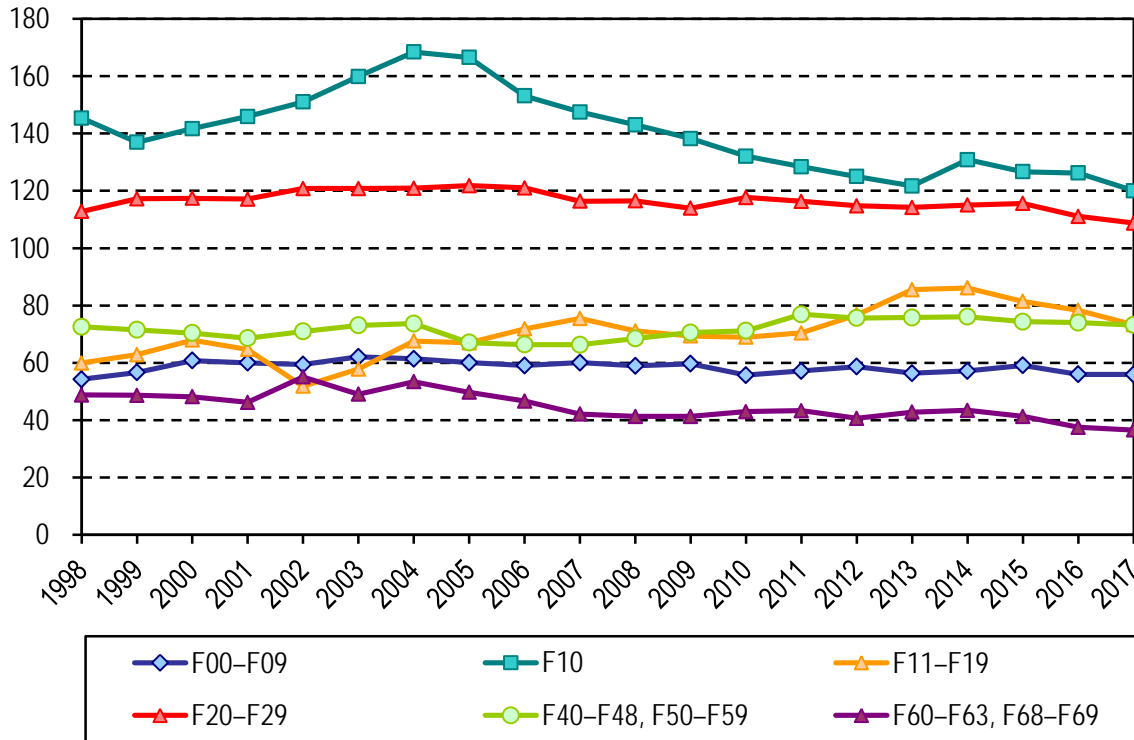

Ženy

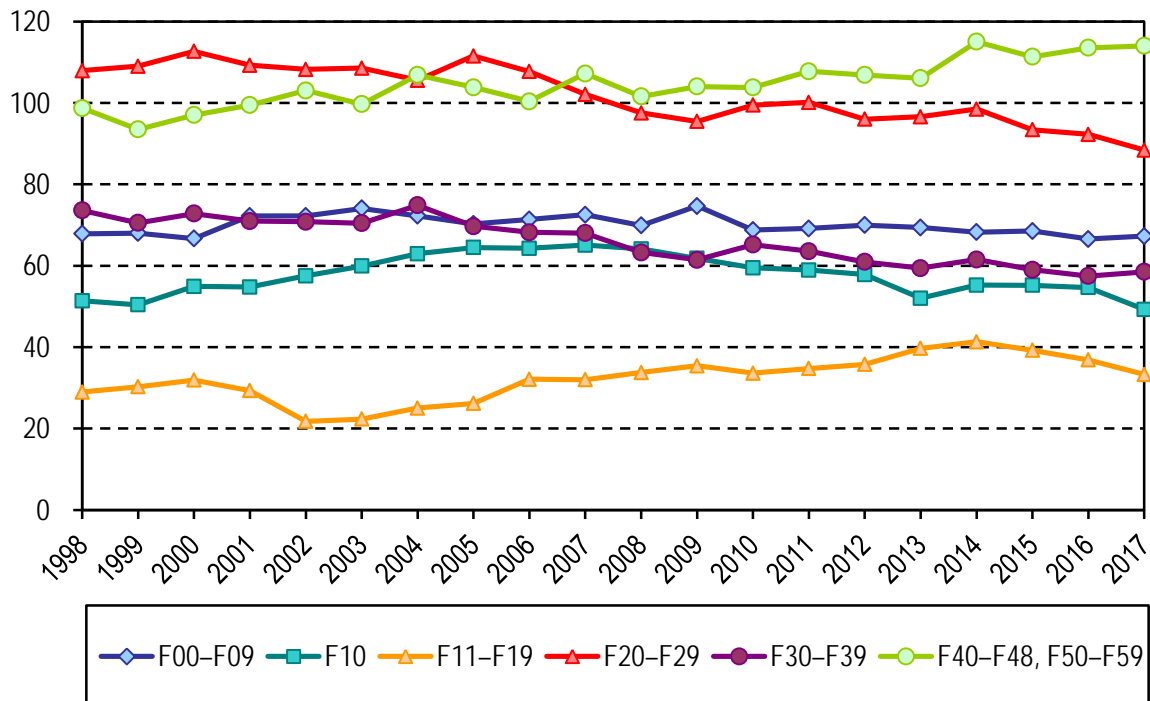

4. Vývoj počtu léčených pacientů v ambulantních psychiatrických zařízeních na schizofrenie a neurotické poruchy

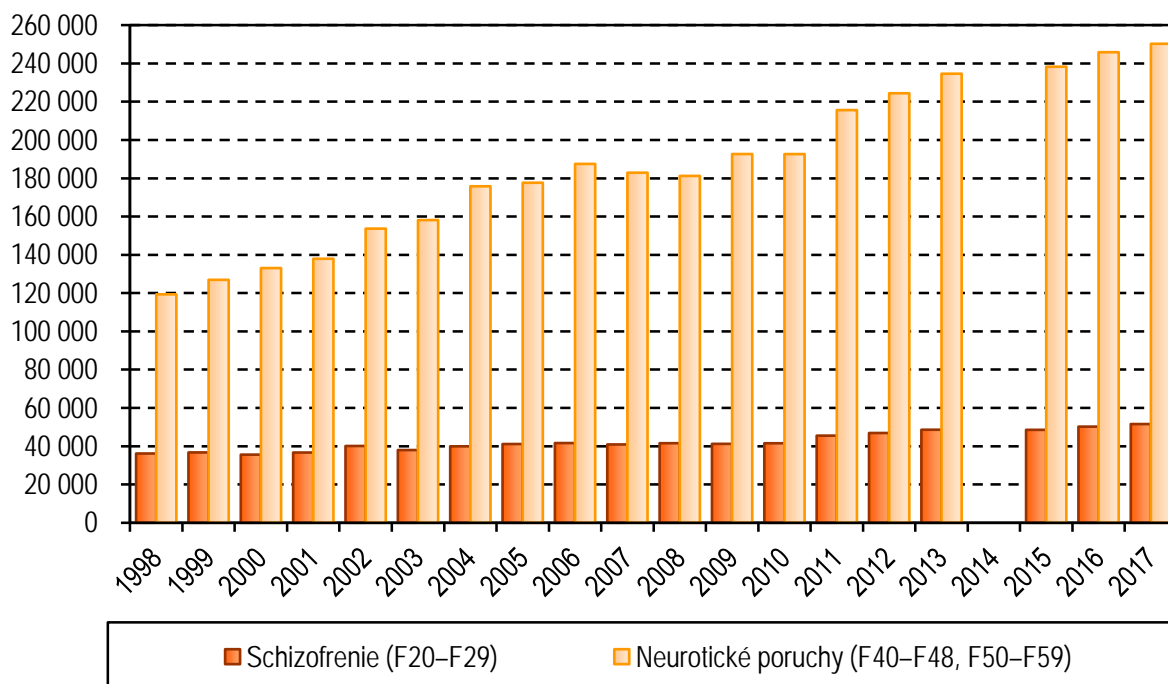

5. Vývoj počtu léčených pacientů v ambulantních psychiatrických zařízeních pro poruchy vyvolané alkoholem a ostatními psychoaktivními látkami

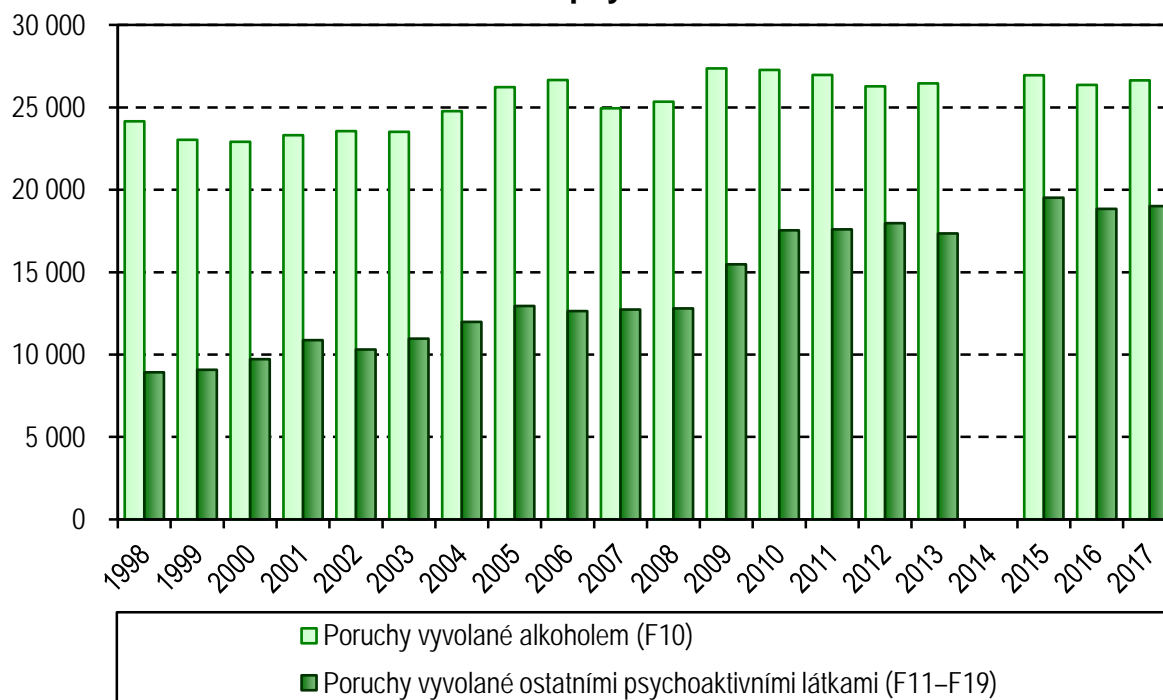

Pozn. Data za rok 2014 nebyla z důvodu technologických a organizačních změn způsobu sběru získána od zpravodajských jednotek v dostatečně a kompletní podobě, nelze je tedy považovat za validní a není možné je publikovat.

6. Počet hospitalizací v lůžkových psychiatrických zařízeních podle kraje bydliště na 100 000 obyvatel

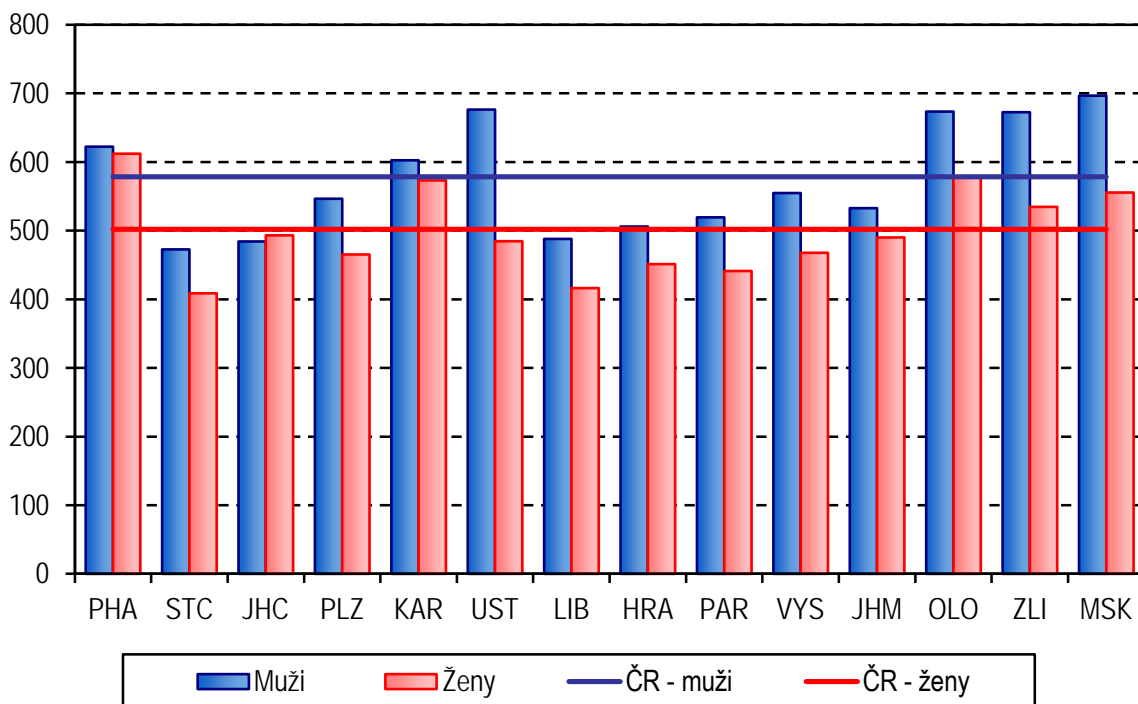

7. Počet léčených pacientů v ambulantních psychiatrických zařízeních podle kraje zařízení na 100 000 obyvatel

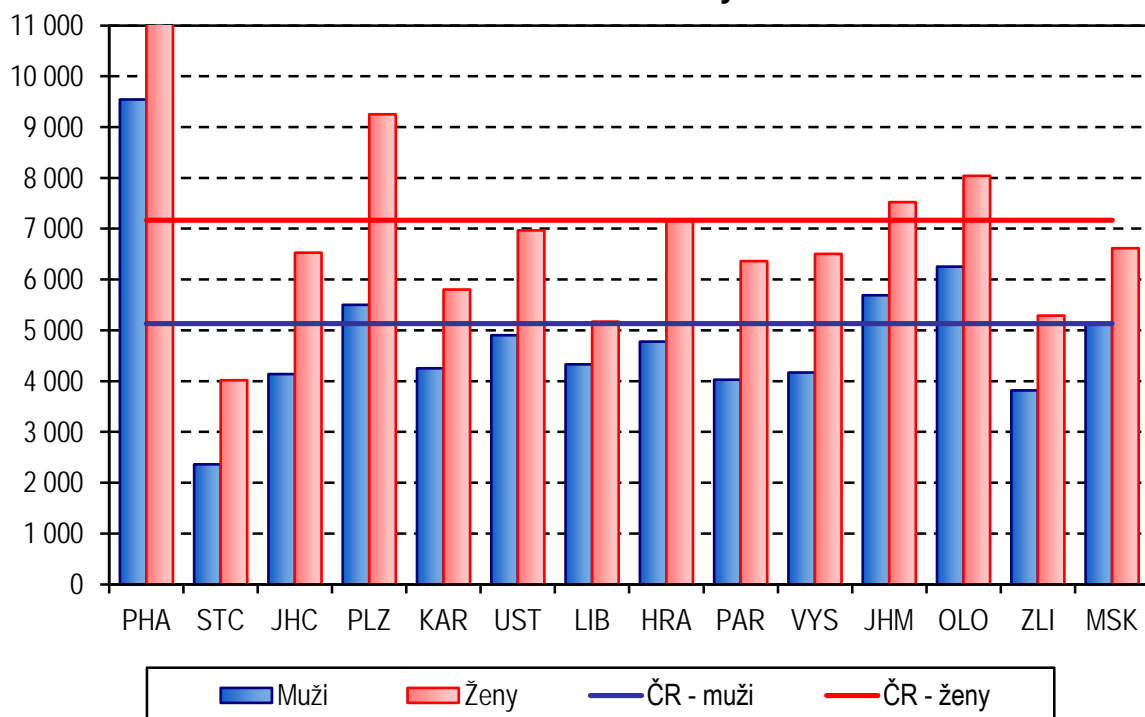

8. Struktura hospitalizací v psychiatrických léčebnách podle skupin psychiatrických diagnóz

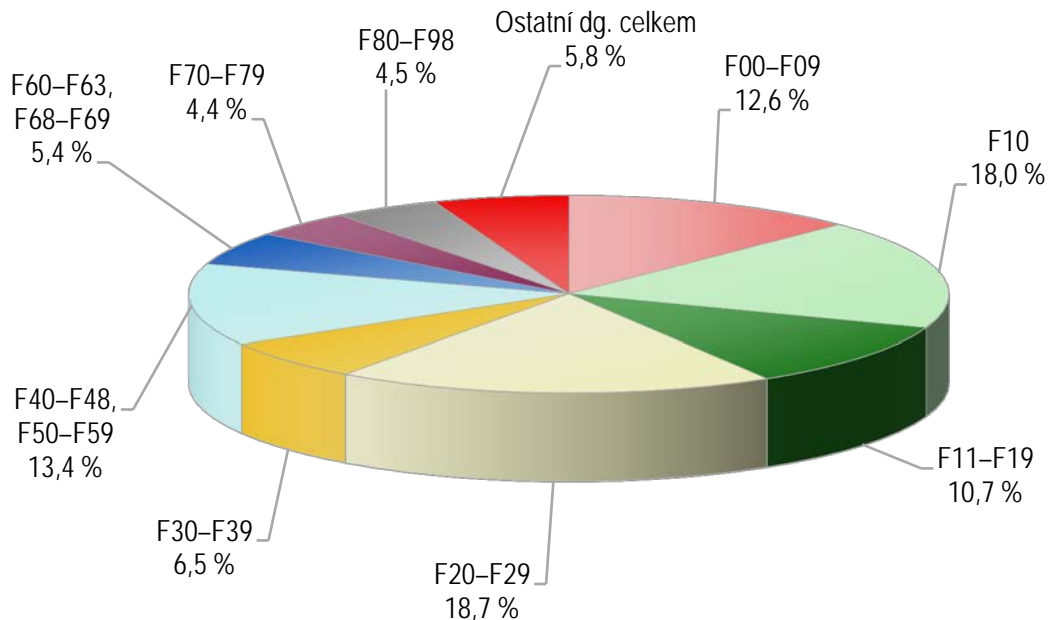

9. Struktura hospitalizací na psychiatrických odděleních nemocnic podle skupin psychiatrických diagnóz

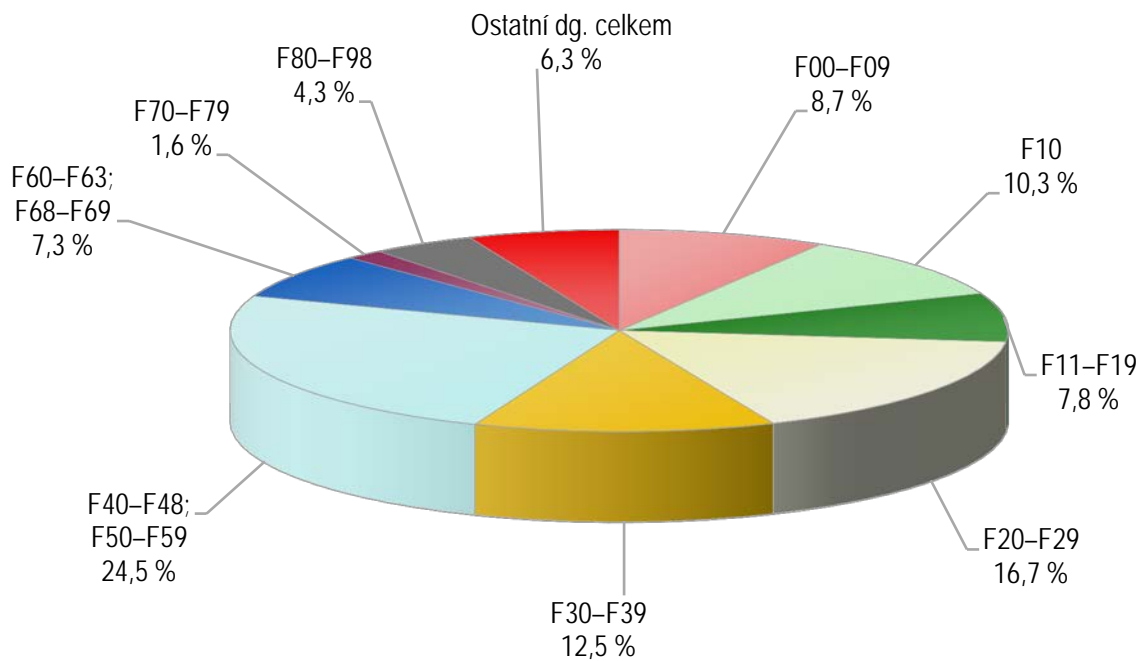

10. Struktura léčených pacientů v ambulantních psychiatrických zařízeních podle skupin psychiatrických diagnóz

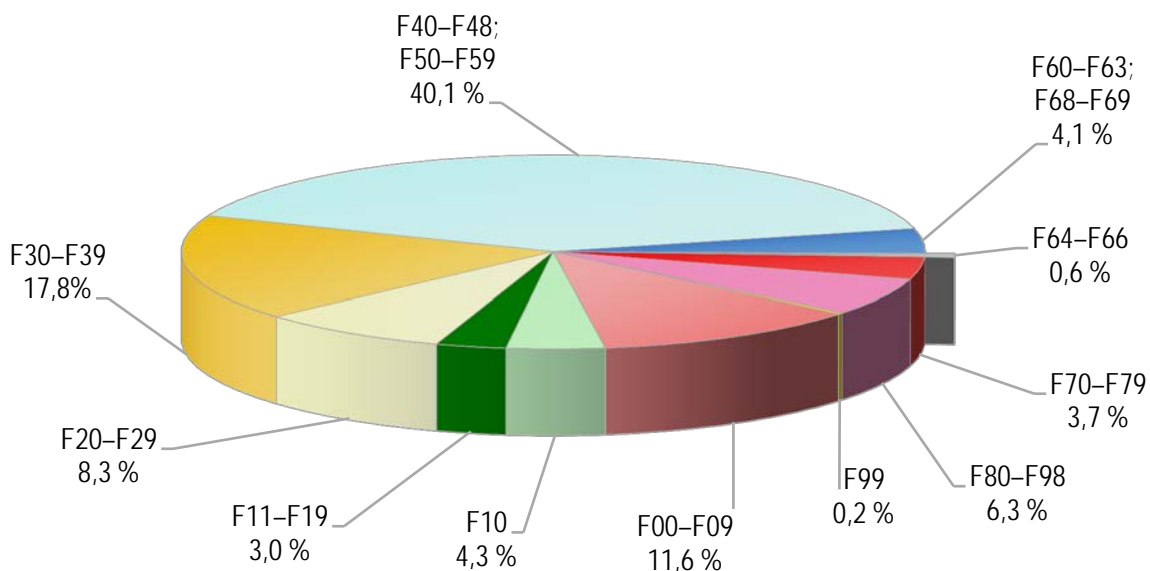

11. Počet hospitalizací ve všech zdravotnických lůžkových zařízeních se základní diagnózou F00-F99

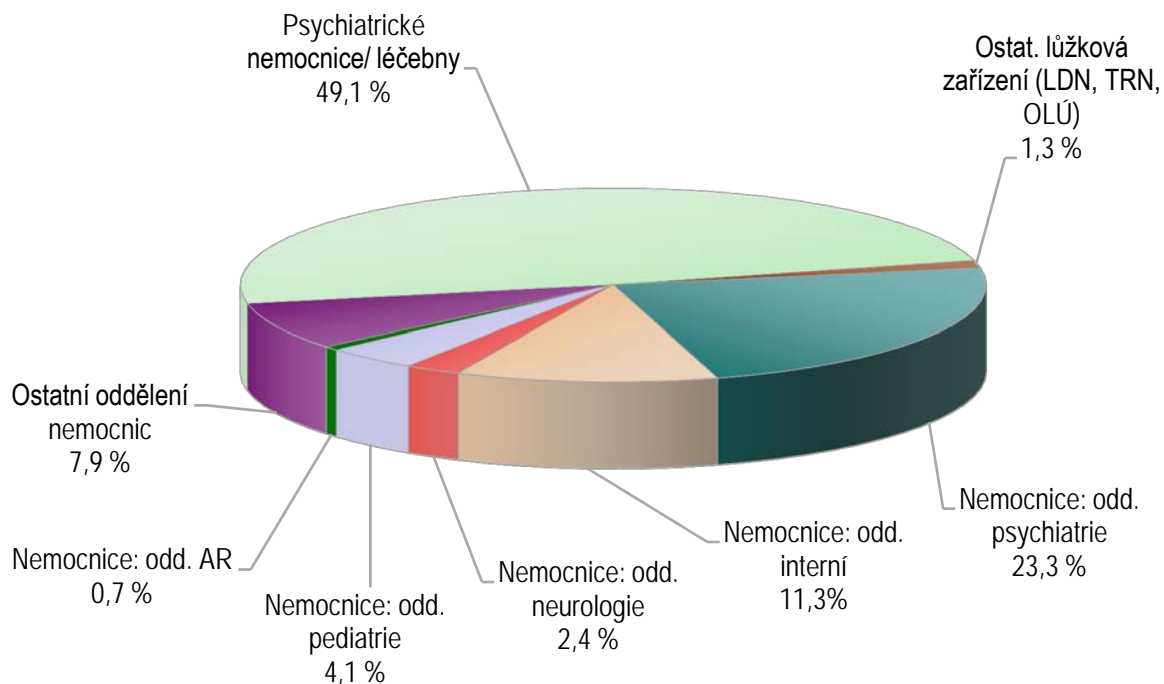

12. Věková struktura pacientů zneužívajících alkohol nebo ostatní psychoaktivní látky (bez tabáku) v ambulantní péči

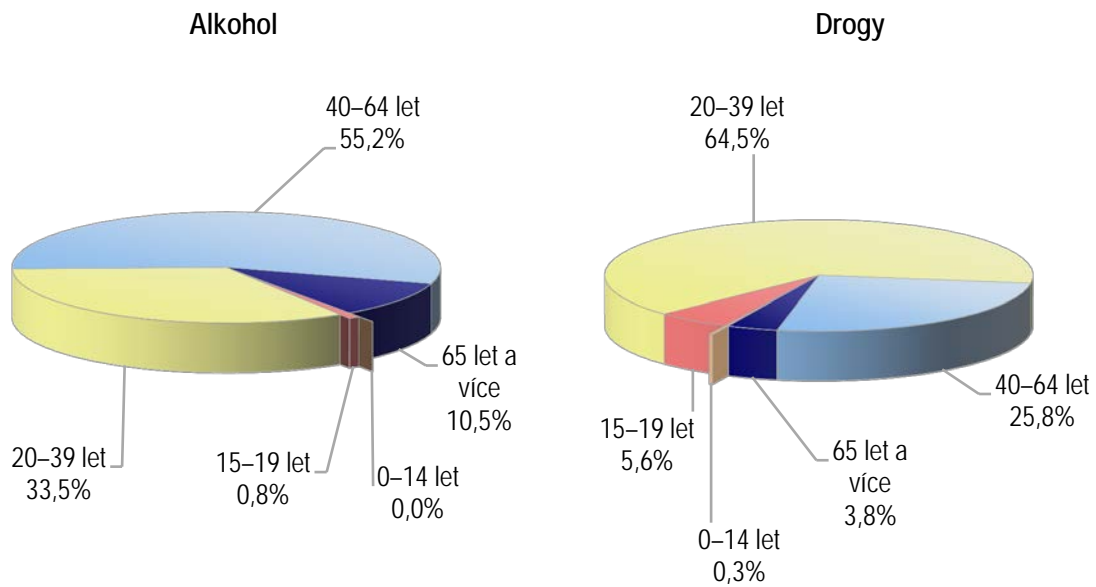

13. Věková struktura hospitalizací pro poruchy způsobené alkoholem nebo ostatními psychoaktivními látkami (bez tabáku)

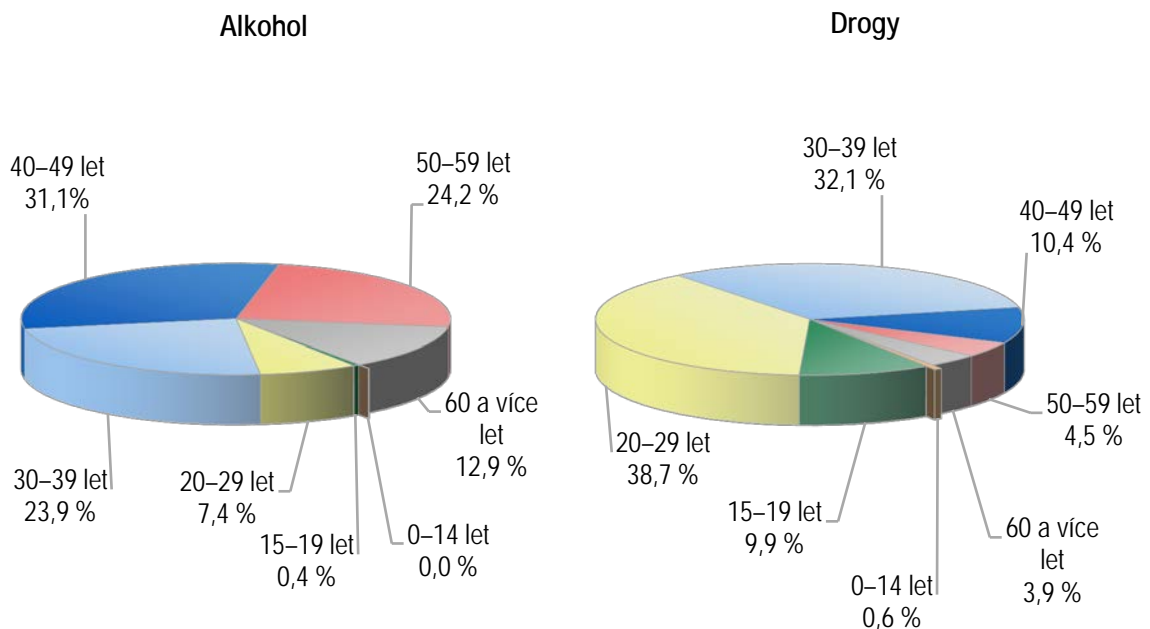

14. Počet pacientů zneužívajících alkohol v ambulantní péči podle kraje sídla zdravotnického zařízení na 10 000 obyvatel

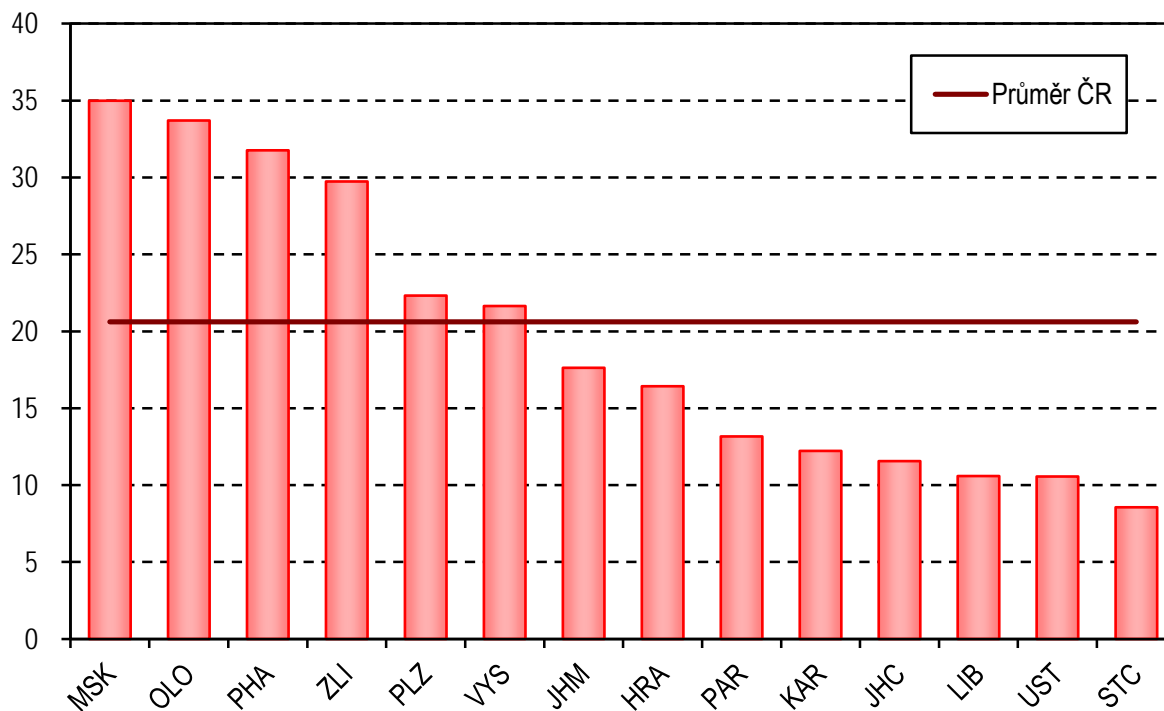

15. Počet pacientů zneužívajících ostatní psychoaktivní látky (bez tabáku) v ambulantní péči podle kraje sídla zdravotnického zařízení na 10 000 obyvatel

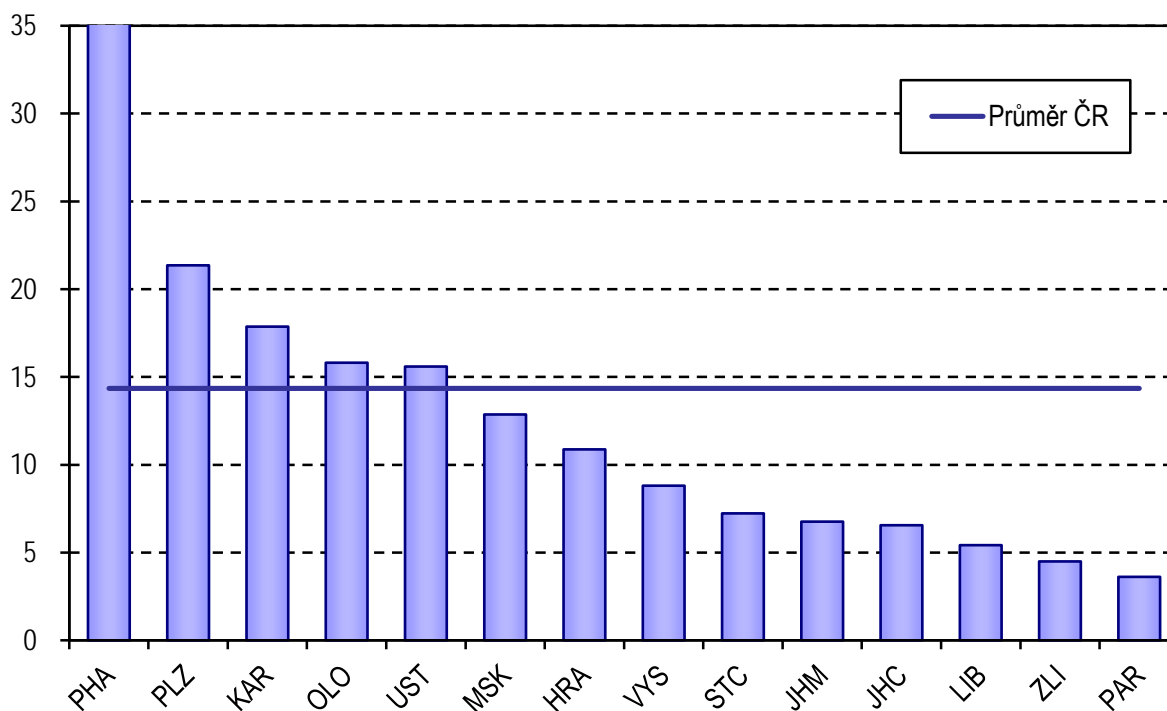

16. Počet hospitalizací pro poruchy způsobené alkoholem podle kraje bydliště na 100 000 obyvatel

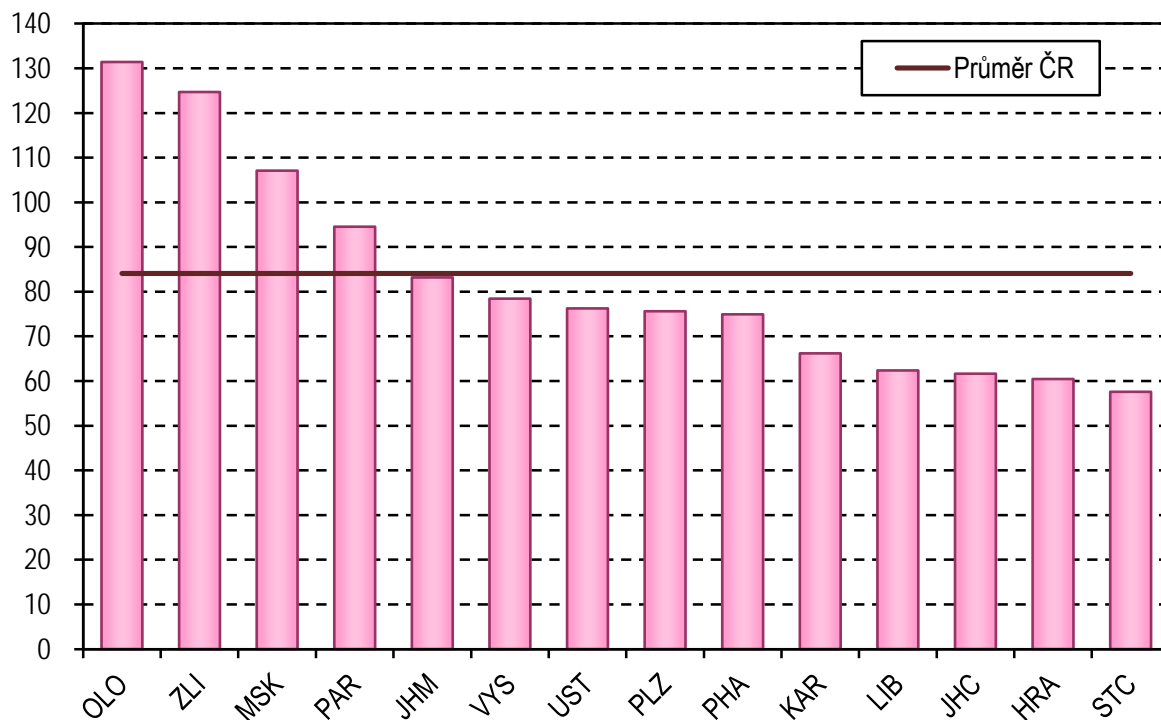

17. Počet hospitalizací pro poruchy způsobené ostatními psychoaktivními látkami (bez tabáku) podle kraje bydliště na 100 000 obyvatel

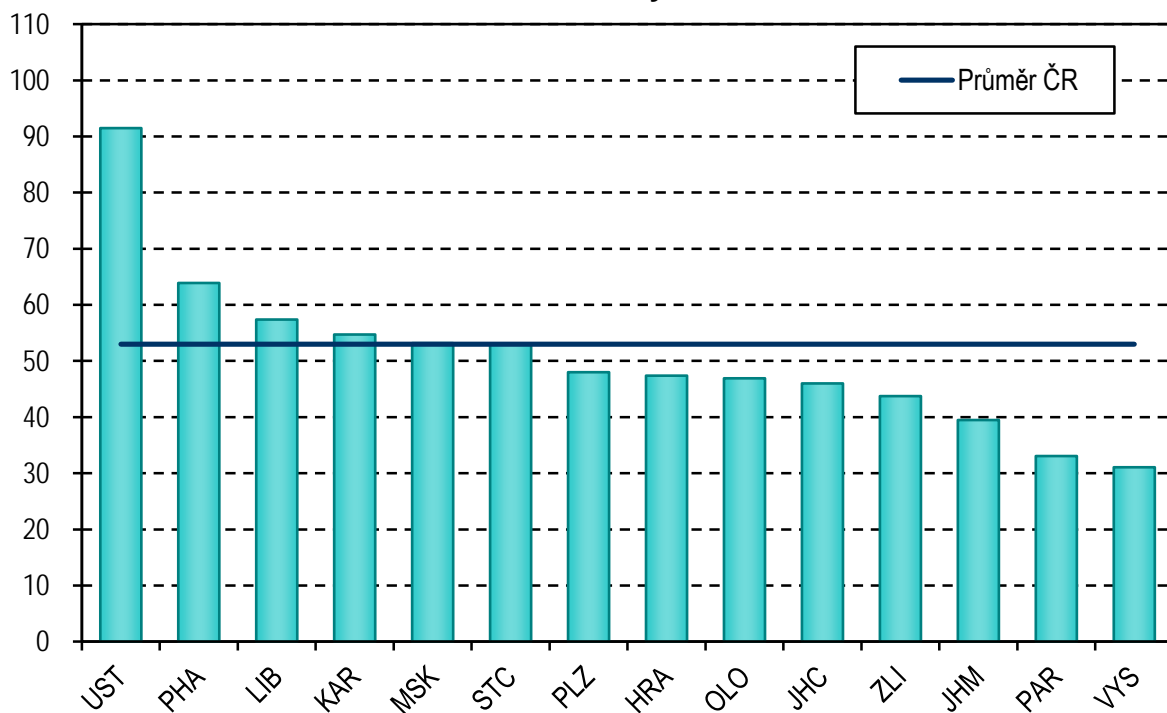

1.1 Vývoj sítě psychiatrických lůžkových zařízení

Psychiatrické nemocnice/léčebny

Rok	Psychiatrické léčebny pro dospělé				Psychiatrické léčebny pro děti		
	počet zařízení	počet lůžek	z toho lůžka na odděleních/pracovištích pro léčbu AT pacientů	počet lékařských míst	počet zařízení	počet lůžek	počet lékařských míst
1997	16	9 781	.	422,63	5	405	19,49
1998	16	9 701	.	433,11	4	358	13,95
1999	16	9 649	.	441,16	4	358	15,19
2000	17	9 717	.	440,46	4	358	14,99
2001	17	9 771	.	451,67	4	368	9,69
2002	17	9 677	1 194	453,04	4	368	11,80
2003	17	9 609	1 275	475,52	4	368	11,62
2004	17	9 583	1 266	480,42	4	368	14,53
2005	17	9 538	1 316	496,38	3	320	13,94
2006	17	9 442	1 347	525,44	3	320	14,39
2007	16	9 307	1 347	488,46	3	320	13,72
2008	16	9 240	1 319	503,29	3	300	11,24
2009	17	9 207	1 330	499,61	3	260	15,02
2010	17	9 058	1 314	502,50	3	260	14,87
2011	18	8 994	1 305	526,27	3	260	15,87
2012	18	8 847	1 315	528,27	3	250	14,25
2013	18	8 606	1 368	524,16	3	250	15,36
2014	18	8 582	1 365	529,31	3	250	15,19
2015	18	8 583	1 267	519,36	3	250	16,45
2016	18	8 741	.	523,71	3	230	14,82
2017	18	8 709	.	529,10	3	210	19,28

1.1 Vývoj sítě psychiatrických lůžkových zařízení

Psychiatrické nemocnice/léčebny

Rok	Počet lůžek		Využití lůžek v procentech ¹⁾	Počet všech lůžek pro děti na 10 000 dětí	Průměrná ošetrovací doba
	na 10 000 obyvatel	na 1 lékařské místo			
1997	9,9	23,0	90,1	2,3	83,2
1998	9,8	22,5	88,7	2,0	80,5
1999	9,7	21,9	87,7	2,1	79,7
2000	9,8	22,1	88,0	2,2	79,3
2001	9,9	22,0	87,6	2,3	78,6
2002	9,8	21,6	89,0	2,3	80,0
2003	9,8	20,5	89,2	2,4	80,9
2004	9,7	20,1	92,1	2,4	80,4
2005	9,6	20,1	92,7	2,1	79,4
2006	9,5	18,1	92,8	2,2	81,7
2007	9,3	19,2	94,1	2,2	81,7
2008	9,1	18,5	92,6	2,0	81,5
2009	9,0	18,4	93,0	1,7	80,7
2010	8,8	18,0	93,9	1,7	79,9
2011	8,8	17,1	94,1	1,7	77,3
2012	8,7	16,8	93,1	1,6	76,3
2013	8,2	16,4	93,6	1,2	75,4
2014	8,1	16,2	94,7	1,2	73,9
2015	8,1	16,5	93,3	1,2	76,3
2016	8,3	16,7	.	1,1	.
2017	8,2	16,5	.	1,0	.

¹⁾ do roku 2013 k výpočtu použita skutečná lůžková kapacita, od roku 2014 počet stanovených lůžek

Pozn. : V roce 1997 bylo mezi psychiatrické léčebny zařazeno Psychiatrické centrum, Praha 8

(dříve: ostatní lůžková zařízení přímo řízená MZ ČR)

Do roku 1997 údaje za zdravotnictví bez ostatních centrálních orgánů,

od roku 1998 za zdravotnictví celkem

1.1 Vývoj sítě psychiatrických lůžkových zařízení

Psychiatrická oddělení nemocnic

Rok	Počet		
	oddělení	lůžek	lékařských míst
1997	26	1 367	127,68
1998	31	1 603	146,08
1999	32	1 598	145,45
2000	32	1 534	139,42
2001	33	1 554	142,31
2002	33	1 546	143,44
2003	33	1 517	146,15
2004	33	1 501	140,53
2005	32	1 439	147,19
2006	31	1 420	132,06
2007	32	1 419	161,39
2008	32	1 396	163,06
2009	31	1 383	166,27
2010	31	1 374	162,80
2011	31	1 328	165,60
2012	30	1 260	188,49
2013	30	1 275	192,35
2014	30	1 274	191,33
2015	30	1 308	209,71
2016	31	1 298	.
2017	31	1 317	205,14

1.1 Vývoj sítě psychiatrických lůžkových zařízení

Psychiatrická oddělení nemocnic

Rok	Počet lůžek		Z celk. počtu lůžek v nemocnicích připadlo na psych. odd. v %	Využití lůžek		Průměrná ošetřovací doba
	na 10 000 obyvatel	na 1 lékařské místo		v procentech ¹⁾	ve dnech	
1997	1,3	10,7	1,9	84,7	303,2	25,5
1998	1,6	11,0	2,2	80,1	278,4	24,6
1999	1,6	11,0	2,3	79,4	277,2	23,9
2000	1,5	11,0	2,3	79,7	274,9	23,3
2001	1,5	10,9	2,3	79,6	272,3	23,0
2002	1,5	10,8	2,3	81,4	271,9	22,5
2003	1,5	10,4	2,3	82,5	286,2	22,1
2004	1,5	10,7	2,3	84,0	294,8	21,2
2005	1,4	10,7	2,3	83,2	286,3	20,9
2006	1,4	10,8	2,2	81,1	279,0	20,9
2007	1,4	8,8	2,2	78,5	268,1	20,4
2008	1,3	8,6	2,2	77,5	260,0	20,0
2009	1,3	8,3	2,2	81,6	278,2	20,4
2010	1,3	8,4	2,2	80,7	274,7	20,2
2011	1,3	8,0	2,2	80,6	276,1	20,5
2012	1,2	6,7	2,2	80,5	274,4	19,6
2013	1,2	6,6	2,2	80,8	280,9	19,7
2014	1,2	6,7	2,3	77,9	284,5	17,9
2015	1,2	6,2	2,3	73,5	268,3	17,2
2016	1,2	.	2,2	.	.	.
2017	1,2	6,4	2,2	.	.	.

1.2 Vývoj sítě ambulantních psychiatrických zařízení

Rok	Ambulantní psychiatrická oddělení				Záchytné stanice		
	počet oddělení	z toho počet oddělení poskytujících péči AT pacientům ¹⁾	počet lékařských míst		počet stanic	počet míst	počet ošetřených osob
			přepočtené počty (absolutně)	na 100 000 obyvatel			
1996	799	233	510,92	4,96	19	139	9 363
1997	757	267	563,92	5,48	20	186	10 719
1998	759	275	560,12	5,44	19	176	12 616
1999	755	307	576,84	5,61	18	187	11 439
2000	761	320	587,84	5,73	18	185	14 748
2001	788	330	608,35	5,96	16	163	13 763
2002	814	342	620,45	6,08	16	160	13 877
2003	846	368	656,35	6,43	17	167	12 997
2004	897	382	696,75	6,82	15	160	16 568
2005	912	401	707,68	6,90	15	158	15 207
2006	923	388	708,36	6,89	14	144	22 441
2007	954	372	713,91	6,88	14	140	27 806
2008	967	357	737,76	7,05	14	140	27 505
2009	992	355	762,54	7,27	14	137	27 664
2010	981	453	763,09	7,24	16	157	30 487
2011	1 004	454	782,20	7,47	17	152	26 807
2012	1 015	416	788,71	7,50	17	152	28 469
2013	1 028	488	806,24	7,67	17	153	23 018
2014	17	161	23 903
2015	1 137	447	875,39	8,30	18	164	21 722
2016	1 203	474	1 020,26	9,66	18	171	21 577
2017	1 200	491	940,45	8,88	18	167	21 939

¹⁾ Počet oddělení a pracovišť, která vyplnila přílohu výkazu o činnosti ambulantních psychiatrických zařízení

Pozn.: Do roku 1997 údaje za zdravotnictví bez ostatních centrálních orgánů,
od roku 1998 zdravotnictví celkem

2.1 Odborní pracovníci v psychiatrických nemocnicích/léčebnách (průměrný roční přepočtený stav zaměstnanců včetně smluvních)

	Zdravotnická zařízení řízená			ČR celkem
	MZ ČR	krajem	privátní	
Lékaři, zubní lékaři, farmaceuti	565,88	14,47	20,19	600,54
Nelékaři s odbornou způsobilostí (ZPBD) ¹⁾	3 080,68	64,40	56,05	3 201,13
z toho sestry	2 624,92	53,36	53,55	2 731,84
ergoterapeuti	29,21	2,53	-	31,74
zdravotní laboranti	24,98	-	-	24,98
zdravotně sociální pracovníci	113,63	2,72	1,00	117,35
Nelékaři s odbornou a specializovanou způsobilostí (ZPSZ) ²⁾	251,30	6,46	2,20	259,96
z toho psychologové a kliničtí psychologové	181,27	4,46	1,50	187,23
fyzioterapeuti	62,23	2,00	0,70	64,93
Nelékaři pod odborným dohledem nebo přímým vedením (ZPOD) ³⁾	1 676,63	53,64	46,00	1 776,27
Jiní odborní pracovníci (JOP)	135,39	5,93	2,42	143,74
Odborní pracovníci ve zdravotnictví	5 709,87	144,90	126,86	5 981,64

¹⁾ Zákon č. 96/2004 Sb. § 5–§ 21e

²⁾ Zákon č. 96/2004 Sb. § 22–§ 28

³⁾ Zákon č. 96/2004 Sb. § 29–§ 42

Zákon č. 96/2004 Sb., o podmínkách získávání a uznávání způsobilosti k výkonu nelékařských zdravotnických povolání a k výkonu činností souvisejících s poskytováním zdravotní péče a o změně některých souvisejících zákonů (zákon o nelékařských zdravotnických povoláních), ve znění pozdějších předpisů (dále též jen „zákon o nelékařských zdravotnických povoláních“)

2.2 Odborní pracovníci v ambulantních psychiatrických zařízeních (průměrný přepočtený počet)

Druh zdravotnického zařízení	Lékaři	z toho psychiatři	ZPBD	z toho adiktologové	Psychologové	Ostatní odborní pracovníci
Fakultní nemocnice	73,38	50,16	96,29	1,00	73,78	7,70
Nemocnice	70,54	58,26	94,46	4,50	18,90	5,00
Psychiatrická léčebna	22,04	20,56	33,50	-	6,10	0,80
Dětská psychiatrická léčebna	0,70	0,70	1,00	-	-	-
Ostatní lůžková zařízení	5,37	3,87	2,15	-	-	-
Samostatná ordinace lékaře specialisty (psychiatra)	699,06	633,70	154,65	10,00	58,46	63,41
Zařízení pro léčbu drogových závislostí	11,03	10,98	38,88	18,80	8,37	31,68
Ostatní ambulantní zařízení	58,33	40,62	22,20	2,00	13,55	4,50
Celkem	940,45	818,85	443,13	36,30	179,16	113,09

¹⁾ Zákon č. 96/2004 Sb. § 5–§ 21e

²⁾ Zákon č. 96/2004 Sb. § 22–§ 28

³⁾ Zákon č. 96/2004 Sb. § 29–§ 42

Zákon č. 96/2004 Sb., o podmínkách získávání a uznávání způsobilosti k výkonu nelékařských zdravotnických povolání a k výkonu činností souvisejících s poskytováním zdravotní péče a o změně některých souvisejících zákonů (zákon o nelékařských zdravotnických povoláních), ve znění pozdějších předpisů (dále též jen „zákon o nelékařských zdravotnických povoláních“)

3.1 Počet léčených pacientů podle vybraných diagnóz, pohlaví a věkových skupin a počet nově zjištěných onemocnění podle vybraných diagnóz v ambulantních psychiatrických zařízeních

Vybrané diagnózy	Celkem	z toho v procentech				z toho nově zjištěná onemocnění
		ženy	0–14 let	15–19 let	20 let a více	
organické duševní poruchy (F00-F09)	72 750	64,1	0,2	0,2	99,6	18 794
z toho demence u Alzheimerovy nemoci (F00)	16 771	67,7	-	-	100,0	4 274
ostatní demence (F01-F03)	22 377	65,3	0,0	0,1	99,9	6 271
poruchy vyvolané alkoholem (F10)	26 642	36,0	0,4	0,9	98,7	6 061
poruchy vyvolané ostatními psychoaktivními látkami (F11–F19)	19 009	38,0	0,3	5,7	94,0	4 320
schizofrenie (F20–F29)	51 564	52,5	0,2	1,5	98,4	5 660
afektivní poruchy (F30–F39)	110 900	68,7	0,4	1,9	97,6	17 444
neurotické poruchy (F40–F48, F50–F59)	250 289	67,4	1,9	3,7	94,4	54 776
z toho poruchy příjmu potravy (F50)	3 731	90,4	11,9	31,7	56,4	1 393
sexuální dysfunkce (F52)	11 429	19,1	0,5	3,4	96,2	3 308
poruchy osobnosti (F60–F63, F68–F69)	25 647	52,4	0,6	4,7	94,7	5 169
z toho patologické hráčství (F63.0)	1 256	14,1	1,8	4,9	93,3	483
sexuální poruchy/deviace (F64–F66)	3 935	19,6	2,4	11,2	86,4	1 210
mentální retardace (F70–F79)	22 977	42,3	13,2	9,5	77,3	2 972
vývojové poruchy v dětství a adolescenci (F80–F98)	39 406	28,1	73,5	22,2	4,2	9 764
neurčená duševní porucha (F99)	1 419	55,7	7,0	3,4	89,6	614
neplodnost (N46,N97)	1 083	20,8	2,5	6,6	91,0	616
vývojové poruchy mužských pohlavních orgánů (Q53–Q55)	10	x	20,0	20,0	60,0	-

3.2 Činnost ambulantních psychiatrických zařízení v krajích podle pohlaví a věkových skupin

Území, kraj	Muži	Ženy	Celkem	v tom věková skupina		
				0-14	15-19	20+
Počet vyšetření celkem						
Hl. m. Praha	309 504	441 696	751 200	25 644	24 021	701 535
Středočeský	67 424	119 337	186 761	3 416	2 861	180 484
Jihočeský	57 686	92 977	150 663	8 734	7 889	134 040
Plzeňský	75 998	100 177	176 175	13 360	8 035	154 780
Karlovarský	23 809	38 577	62 386	4 775	3 569	54 042
Ústecký	85 828	123 649	209 477	11 680	6 571	191 226
Liberecký	31 971	48 070	80 041	4 710	2 846	72 485
Královéhradecký	48 054	74 644	122 698	5 430	4 400	112 868
Pardubický	41 886	72 830	114 716	2 824	3 300	108 592
Vysočina	50 869	76 290	127 159	4 562	3 046	119 551
Jihomoravský	127 922	195 579	323 501	11 235	9 898	302 368
Olomoucký	86 634	130 984	217 618	9 513	7 294	200 811
Zlínský	41 611	67 487	109 098	7 120	3 768	98 210
Moravskoslezský	122 860	169 565	292 425	14 632	10 318	267 475
ČR	1 172 056	1 751 862	2 923 918	127 635	97 816	2 698 467
z toho počet léčených pacientů ve sledovaném roce						
Hl. m. Praha	59 650	79 917	139 567	6 447	5 019	128 101
Středočeský	15 691	27 375	43 066	1 655	1 281	40 130
Jihočeský	13 051	21 141	34 192	2 489	1 574	30 129
Plzeňský	15 786	27 043	42 829	3 219	1 815	37 795
Karlovarský	6 218	8 697	14 915	1 382	778	12 755
Ústecký	19 965	28 825	48 790	4 220	2 898	41 672
Liberecký	9 389	11 589	20 978	1 427	821	18 730
Královéhradecký	12 955	20 050	33 005	1 839	1 525	29 641
Pardubický	10 307	16 627	26 934	1 200	932	24 802
Vysočina	10 529	16 660	27 189	1 492	1 124	24 573
Jihomoravský	32 928	45 271	78 199	3 652	3 195	71 352
Olomoucký	19 370	26 002	45 372	2 619	2 414	40 339
Zlínský	10 904	15 732	26 636	1 774	1 139	23 723
Moravskoslezský	30 391	40 717	71 108	5 784	3 746	61 578
ČR	267 134	385 646	652 780	39 199	28 261	585 320

3.2 Činnost ambulantních psychiatrických zařízení v krajích podle pohlaví a věkových skupin

Území, kraj	Muži	Ženy	Celkem	v tom věková skupina		
				0-14	15-19	20+
Počet léčených pacientů s dg. F10 ve sledovaném roce						
Hl. m. Praha	2 666	1 834	4 500	2	55	4 443
Středočeský	885	441	1 326	-	4	1 322
Jihočeský	665	431	1 096	-	4	1 092
Plzeňský	909	554	1 463	-	36	1 427
Karlovarský	259	126	385	-	6	379
Ústecký	663	442	1 105	-	6	1 099
Liberecký	483	246	729	-	21	708
Královéhradecký	880	513	1 393	-	7	1 386
Pardubický	705	436	1 141	-	3	1 138
Vysočina	852	368	1 220	3	7	1 210
Jihomoravský	1 883	1 024	2 907	-	22	2 885
Olomoucký	1 681	879	2 560	2	39	2 519
Zlínský	1 274	634	1 908	1	32	1 875
Moravskoslezský	3 251	1 658	4 909	92	7	4 810
ČR	17 056	9 586	26 642	100	249	26 293
Počet léčených pacientů s dg. F11–F19 ve sledovaném roce						
Hl. m. Praha	3 884	2 254	6 138	21	357	5 760
Středočeský	790	433	1 223	-	34	1 189
Jihočeský	640	452	1 092	1	74	1 017
Plzeňský	633	687	1 320	12	77	1 231
Karlovarský	379	187	566	-	25	541
Ústecký	1 026	524	1 550	4	66	1 480
Liberecký	258	164	422	1	29	392
Královéhradecký	653	309	962	3	62	897
Pardubický	157	118	275	-	23	252
Vysočina	226	296	522	3	39	480
Jihomoravský	796	531	1 327	3	91	1 233
Olomoucký	772	501	1 273	4	112	1 157
Zlínský	202	101	303	1	28	274
Moravskoslezský	1 362	674	2 036	5	66	1 965
ČR	11 778	7 231	19 009	58	1 083	17 868

3.3 Počet léčených pacientů v ambulantních psychiatrických zařízeních podle skupin psychiatrických diagnóz a kraje sídla zařízení

Území, kraj	Počet léčených pacientů ve sledovaném roce	z toho dg.				
		Organické duševní poruchy F00-F09	poruchy vyvolané alkoholem F10	poruchy vyvol. ostat. psycho-aktiv. látkami F11-F19	schizofrenie F20-F29	afektivní poruchy F30-F39
	absolutně					
PHA	139 567	12 096	4 500	6 138	8 492	27 057
STC	43 066	4 367	1 326	1 223	3 498	7 612
JHC	34 192	4 119	1 096	1 092	2 678	5 517
PLZ	42 829	4 059	1 463	1 320	2 634	5 420
KAR	14 915	1 981	385	566	1 271	2 588
UST	48 790	6 023	1 105	1 550	4 053	8 034
LIB	20 978	1 468	729	422	2 348	3 978
HRA	33 005	3 330	1 393	962	2 845	4 669
PAR	26 934	4 553	1 141	275	2 485	6 292
VYS	27 189	3 554	1 220	522	1 781	6 833
JHM	78 199	9 041	2 907	1 327	6 398	12 472
OLO	45 372	4 691	2 560	1 273	3 395	7 344
ZLI	26 636	3 253	1 908	303	2 598	4 407
MSK	71 108	10 215	4 909	2 036	7 088	8 677
ČR	652 780	72 750	26 642	19 009	51 564	110 900
	na 10 000 obyvatel					
PHA	1 084,8	94,0	35,0	47,7	66,0	210,3
STC	320,0	32,4	9,9	9,1	26,0	56,6
JHC	534,9	64,4	17,1	17,1	41,9	86,3
PLZ	739,4	70,1	25,3	22,8	45,5	93,6
KAR	503,7	66,9	13,0	19,1	42,9	87,4
UST	594,3	73,4	13,5	18,9	49,4	97,9
LIB	475,8	33,3	16,5	9,6	53,3	90,2
HRA	599,2	60,5	25,3	17,5	51,6	84,8
PAR	520,7	88,0	22,1	5,3	48,0	121,6
VYS	534,5	69,9	24,0	10,3	35,0	134,3
JHM	662,4	76,6	24,6	11,2	54,2	105,7
OLO	716,6	74,1	40,4	20,1	53,6	116,0
ZLI	456,8	55,8	32,7	5,2	44,6	75,6
MSK	588,9	84,6	40,7	16,9	58,7	71,9
ČR	616,4	68,7	25,2	18,0	48,7	104,7

3.3 Počet léčených pacientů v ambulantních psychiatrických zařízeních podle skupin psychiatrických diagnóz a kraje sídla zařízení

z toho dg.						Území, kraj
neurotické poruchy F40–F48, F50–F59	poruchy osobnosti F60–F63, F68–F69	sexuální poruchy F64–F66	mentální retardace F70–F79	vývojové poruchy v dětství a adolescenci F80–F98	neurčená duševní porucha F99	
absolutně						
55 018	6 306	1 365	2 232	6 358	145	PHA
18 483	1 881	19	1 207	1 591	81	STC
12 624	1 463	90	1 223	2 491	15	JHC
13 583	1 098	75	1 191	3 202	307	PLZ
4 566	793	19	846	1 372	77	KAR
18 361	2 257	107	3 220	4 366	211	UST
9 235	958	104	783	1 425	9	LIB
16 598	1 916	112	1 236	2 073	46	HRA
9 823	1 073	12	1 228	1 029	231	PAR
8 075	725	104	888	1 533	3	VYS
34 565	2 591	1 300	2 205	3 556	68	JHM
16 038	1 607	203	1 679	2 407	189	OLO
10 125	828	9	1 483	1 926	3	ZLI
23 195	2 151	416	3 556	6 077	34	MSK
250 289	25 647	3 935	22 977	39 406	1 419	ČR
na 10 000 obyvatel						
427,6	49,0	10,6	17,3	49,4	1,1	PHA
137,3	14,0	0,1	9,0	11,8	0,6	STC
197,5	22,9	1,4	19,1	39,0	0,2	JHC
234,5	19,0	1,3	20,6	55,3	5,3	PLZ
154,2	26,8	0,6	28,6	46,3	2,6	KAR
223,7	27,5	1,3	39,2	53,2	2,6	UST
209,4	21,7	2,4	17,8	32,3	0,2	LIB
301,3	34,8	2,0	22,4	37,6	0,8	HRA
189,9	20,7	0,2	23,7	19,9	4,5	PAR
158,7	14,3	2,0	17,5	30,1	0,1	VYS
292,8	21,9	11,0	18,7	30,1	0,6	JHM
253,3	25,4	3,2	26,5	38,0	3,0	OLO
173,7	14,2	0,2	25,4	33,0	0,1	ZLI
192,1	17,8	3,4	29,5	50,3	0,3	MSK
236,4	24,2	3,7	21,7	37,2	1,3	ČR

4.1 Vývoj počtu propuštěných a zemřelých v psychiatrických lůžkových zařízeních

Rok	Propuštění a zemřelí absolutně			
	psychiatrická odd. nemocnic	psychiatrické nemocnice/léčebny	psychiatrická oddělení v ostatních lůžkových zařízeních ¹⁾	psychiatrická zařízení celkem
1993	13 698	31 875 ²⁾	984	46 557
1994	14 482	34 967	322	49 771
1995	14 957	36 979	499	52 435
1996	16 157	39 083	716	55 956
1997	16 310	39 810	721	56 841
1998	18 639	39 825	764	59 228
1999	18 163	39 667	1 027	58 857
2000	18 331	39 978	869	59 178
2001	18 065	40 664	820	59 549
2002	18 117	40 362	660	59 139
2003	19 057	40 279	681	60 017
2004	20 661	41 124	648	62 433
2005	19 201	41 714	1 184	62 099
2006	18 357	39 921	1 378	59 656
2007	18 614	38 892	1 306	58 812
2008	18 258	39 138	1 178	58 574
2009	18 451	39 140	1 209	58 800
2010	18 316	39 697	1 153	59 166
2011	18 543	40 754	619	59 916
2012	18 134	40 683	568	59 385
2013	18 475	40 543	538	59 556
2014	19 633	41 774	385	61 792
2015	19 955	39 865	286	60 106
2016	20 051	38 983	240	59 274
2017	19 594	38 100	183	57 877

¹⁾ Psychiatrická oddělení v ostatních odborných léčebných ústavech a dalších lůžkových zařízeních

²⁾ Léčebny Kosmonosy a Havlíčkův Brod nedodaly data z hospitalizace, zde jsou připočteni jejich pacienti z dat výkazu o lůžkovém fondu zdravotnického zařízení (4 707 případů)

Pozn.: Od roku 1998 jsou v datech za hospitalizované v této i následujících tabulkách zahrnuti pacienti z lůžkových zařízení zdravotnictví celkem

4.1 Vývoj počtu propuštěných a zemřelých v psychiatrických lůžkových zařízeních

Propuštění a zemřelí na 100 000 obyvatel				Rok
psychiatrická odd. nemocnic	psychiatrické nemocnice/léčebny	psychiatrická oddělení v ostatních lůžkových zařízeních ¹⁾	psychiatrická zařízení celkem	
132,6	308,5 ²⁾	9,5	441,1 ²⁾	1993
140,1	338,3	3,1	481,5	1994
144,8	358,0	4,8	507,6	1995
156,6	378,9	6,9	542,5	1996
158,3	386,4	7,0	551,7	1997
181,1	386,8	7,4	575,3	1998
176,6	385,8	10,0	572,4	1999
178,4	389,2	8,5	576,1	2000
176,7	397,7	8,0	582,4	2001
177,6	395,7	6,5	579,8	2002
186,8	394,8	6,7	588,3	2003
202,4	402,9	6,3	611,7	2004
187,6	407,6	11,6	606,8	2005
178,8	388,8	13,4	581,1	2006
180,3	376,8	12,7	569,7	2007
175,1	375,3	11,3	561,6	2008
175,9	373,1	11,5	560,5	2009
174,2	377,4	11,0	562,6	2010
176,7	388,3	5,9	570,8	2011
172,6	387,1	5,4	565,1	2012
175,7	385,7	5,1	566,5	2013
186,5	396,9	3,7	587,1	2014
189,3	378,1	2,7	570,1	2015
189,8	369,0	2,3	561,0	2016
185,0	359,8	1,7	546,5	2017

4.2 Vývoj počtu propuštěných a zemřelých v psychiatrických lůžkových zařízeních podle skupin psychiatrických diagnóz a pohlaví

Skupina psychiatrických diagnóz	Rok				
	2013	2014	2015	2016	2017
	muži - absolutně				
F00–F09	2 909	2 956	3 063	2 907	2 913
F10	6 284	6 765	6 562	6 554	6 251
F11–F19	4 412	4 451	4 219	4 068	3 818
F20–F29	5 892	5 947	5 990	5 768	5 662
F30–F39	1 779	1 950	1 822	1 811	1 793
F40–F48, F50–F59	3 915	3 934	3 851	3 843	3 811
F60–F63, F68–F69	2 210	2 246	2 139	1 948	1 904
F64–F66	121	129	116	94	124
F70–F79	1 135	1 191	1 201	1 238	1 221
F80–F98	1 774	1 926	1 833	1 896	1 723
F99	138	52	21	3	3
Ostatní dg.	1 125	1 205	1 248	1 339	1 405
Celkem	31 694	32 752	32 065	31 469	30 628
	na 100 000 mužů				
F00–F09	56,4	57,2	59,1	56,0	55,9
F10	121,7	130,9	126,7	126,2	120,0
F11–F19	85,5	86,1	81,4	78,3	73,3
F20–F29	114,2	115,0	115,6	111,1	108,7
F30–F39	34,5	37,7	35,2	34,9	34,4
F40–F48, F50–F59	75,8	76,1	74,3	74,0	73,2
F60–F63, F68–F69	42,8	43,5	41,3	37,5	36,6
F64–F66	2,3	2,5	2,2	1,8	2,4
F70–F79	22,0	23,0	23,2	23,8	23,4
F80–F98	34,4	37,3	35,4	36,5	33,1
F99	2,7	1,0	0,4	0,1	0,1
Ostatní dg.	21,8	23,3	24,1	25,8	27,0
Celkem	614,0	633,6	619,0	606,0	588,1

4.2 Vývoj počtu propuštěných a zemřelých v psychiatrických lůžkových zařízeních podle skupin psychiatrických diagnóz a pohlaví

Skupina psychiatrických diagnóz	Rok				
	2013	2014	2015	2016	2017
ženy - absolutně					
F00–F09	3 711	3 656	3 675	3 575	3 620
F10	2 783	2 959	2 959	2 935	2 652
F11–F19	2 125	2 212	2 104	1 981	1 792
F20–F29	5 165	5 275	5 009	4 958	4 758
F30–F39	3 178	3 296	3 164	3 087	3 149
F40–F48, F50–F59	5 673	6 162	5 972	6 100	6 137
F60–F63, F68–F69	1 644	1 738	1 600	1 523	1 602
F64–F66	2	1	1	2	3
F70–F79	721	762	758	741	765
F80–F98	787	862	801	843	855
F99	196	72	43	9	19
Ostatní dg.	1 877	2 045	1 955	2 051	1 897
Celkem	27 862	29 040	28 041	27 805	27 249
na 100 000 žen					
F00–F09	69,4	68,3	68,5	66,5	67,3
F10	52,0	55,3	55,2	54,6	49,3
F11–F19	39,7	41,3	39,2	36,9	33,3
F20–F29	96,6	98,5	93,4	92,3	88,4
F30–F39	59,4	61,5	59,0	57,5	58,5
F40–F48, F50–F59	106,1	115,1	111,4	113,5	114,0
F60–F63, F68–F69	30,7	32,5	29,8	28,3	29,8
F64–F66	0,1	0,0	0,0	0,0	0,1
F70–F79	13,5	14,2	14,1	13,8	14,2
F80–F98	14,7	16,1	14,9	15,7	15,9
F99	3,7	1,3	0,8	0,2	0,4
Ostatní dg.	35,1	38,2	36,5	38,2	35,2
Celkem	520,9	542,2	522,9	517,6	506,3

4.2 Vývoj počtu propuštěných a zemřelých v psychiatrických lůžkových zařízeních podle skupin psychiatrických diagnóz a pohlaví

Skupina psychiatrických diagnóz	Rok				
	2013	2014	2015	2016	2017
	celkem - absolutně				
F00–F09	6 620	6 612	6 738	6 482	6 533
F10	9 067	9 724	9 521	9 489	8 903
F11–F19	6 537	6 663	6 323	6 049	5 610
F20–F29	11 057	11 222	10 999	10 726	10 420
F30–F39	4 957	5 246	4 986	4 898	4 942
F40–F48, F50–F59	9 588	10 096	9 823	9 943	9 948
F60–F63, F68–F69	3 854	3 984	3 739	3 471	3 506
F64–F66	123	130	117	96	127
F70–F79	1 856	1 953	1 959	1 979	1 986
F80–F98	2 561	2 788	2 634	2 739	2 578
F99	334	124	64	12	22
Ostatní dg.	3 002	3 250	3 203	3 390	3 302
Celkem	59 556	61 792	60 106	59 274	57 877
	na 100 000 obyvatel				
F00–F09	63,0	62,8	63,9	61,4	61,7
F10	86,3	92,4	90,3	89,8	84,1
F11–F19	62,2	63,3	60,0	57,3	53,0
F20–F29	105,2	106,6	104,3	101,5	98,4
F30–F39	47,2	49,8	47,3	46,4	46,7
F40–F48, F50–F59	91,2	95,9	93,2	94,1	93,9
F60–F63, F68–F69	36,7	37,9	35,5	32,9	33,1
F64–F66	1,2	1,2	1,1	0,9	1,2
F70–F79	17,7	18,6	18,6	18,7	18,8
F80–F98	24,4	26,5	25,0	25,9	24,3
F99	3,2	1,2	0,6	0,1	0,2
Ostatní dg.	28,6	30,9	30,4	32,1	31,2
Celkem	566,5	587,1	570,1	561,0	546,5

4.3 Vývoj počtu propuštěných a zemřelých v psychiatrických lůžkových zařízeních podle věkových skupin a pohlaví

Věková skupina	Rok				
	2013	2014	2015	2016	2017
	muži - absolutně				
0-3	22	38	28	36	28
4	42	36	37	40	37
5	36	45	39	42	54
6-9	491	553	525	554	482
10-14	1 114	1 198	1 148	1 221	1 101
15-17	798	786	777	738	763
18-19	716	638	623	664	606
20-24	2 670	2 779	2 712	2 509	2 421
25-29	3 391	3 470	3 202	3 112	3 023
30-34	3 424	3 523	3 373	3 288	3 239
35-39	3 698	3 926	3 747	3 640	3 428
40-44	2 952	3 052	3 183	3 223	3 190
45-49	2 673	2 747	2 618	2 579	2 412
50-54	2 218	2 305	2 380	2 305	2 337
55-59	2 100	2 218	2 115	2 041	1 912
60-64	1 584	1 688	1 680	1 649	1 679
65-69	1 116	1 134	1 211	1 143	1 150
70-74	789	819	813	886	941
75-79	636	583	606	624	692
80+	1 224	1 214	1 248	1 175	1 133
Celkem	31 694	32 752	32 065	31 469	30 628

4.3 Vývoj počtu propuštěných a zemřelých v psychiatrických lůžkových zařízeních podle věkových skupin a pohlaví

Věková skupina	Rok				
	2013	2014	2015	2016	2017
	ženy - absolutně				
0-3	15	13	9	6	10
4	19	16	10	4	8
5	10	13	19	13	9
6-9	146	141	133	139	147
10-14	718	823	760	859	844
15-17	938	1 079	1 108	1 052	1 176
18-19	570	543	549	547	599
20-24	1 817	1 873	1 688	1 654	1 555
25-29	1 793	1 905	1 809	1 737	1 770
30-34	2 079	2 188	2 015	1 965	1 863
35-39	2 468	2 579	2 542	2 397	2 252
40-44	2 219	2 366	2 378	2 474	2 464
45-49	2 204	2 453	2 237	2 195	2 151
50-54	2 308	2 355	2 320	2 354	2 267
55-59	2 136	2 254	2 061	2 029	1 919
60-64	1 653	1 707	1 684	1 563	1 553
65-69	1 504	1 525	1 529	1 509	1 478
70-74	1 259	1 318	1 308	1 358	1 343
75-79	1 241	1 132	1 138	1 187	1 175
80+	2 765	2 757	2 744	2 763	2 666
Celkem	27 862	29 040	28 041	27 805	27 249

4.3 Vývoj počtu propuštěných a zemřelých v psychiatrických lůžkových zařízeních podle věkových skupin a pohlaví

Věková skupina	Rok				
	2013	2014	2015	2016	2017
	celkem - absolutně				
0-3	37	51	37	42	38
4	61	52	47	44	45
5	46	58	58	55	63
6-9	637	694	658	693	629
10-14	1 832	2 021	1 908	2 080	1 945
15-17	1 736	1 865	1 885	1 790	1 939
18-19	1 286	1 181	1 172	1 211	1 205
20-24	4 487	4 652	4 400	4 163	3 976
25-29	5 184	5 375	5 011	4 849	4 793
30-34	5 503	5 711	5 388	5 253	5 102
35-39	6 166	6 505	6 289	6 037	5 680
40-44	5 171	5 418	5 561	5 697	5 654
45-49	4 877	5 200	4 855	4 774	4 563
50-54	4 526	4 660	4 700	4 659	4 604
55-59	4 236	4 472	4 176	4 070	3 831
60-64	3 237	3 395	3 364	3 212	3 232
65-69	2 620	2 659	2 740	2 652	2 628
70-74	2 048	2 137	2 121	2 244	2 284
75-79	1 877	1 715	1 744	1 811	1 867
80+	3 989	3 971	3 992	3 938	3 799
Celkem	59 556	61 792	60 106	59 274	57 877

4.4 Počet propuštěných a zemřelých v psychiatrických lůžkových zařízeních podle věkových skupin a pohlaví

Věková skupina	Psychiatrická oddělení nemocnic			Psychiatrické nemocnice/léčebny		
	muži	ženy	celkem	muži	ženy	celkem
0-3	26	10	36	2	-	2
4	26	7	33	11	1	12
5	38	4	42	16	5	21
6-9	196	58	254	286	89	375
10-14	301	316	617	800	528	1 328
15-17	265	587	852	498	589	1 087
18-19	260	281	541	345	317	662
20-24	859	658	1 517	1 557	894	2 451
25-29	923	725	1 648	2 095	1 042	3 137
30-34	1 031	703	1 734	2 204	1 157	3 361
35-39	1 044	874	1 918	2 376	1 374	3 750
40-44	1 006	1 026	2 032	2 180	1 431	3 611
45-49	780	857	1 637	1 622	1 287	2 909
50-54	740	927	1 667	1 589	1 332	2 921
55-59	604	720	1 324	1 296	1 190	2 486
60-64	480	547	1 027	1 195	1 000	2 195
65-69	351	511	862	784	960	1 744
70-74	246	389	635	691	946	1 637
75-79	167	306	473	519	867	1 386
80+	242	503	745	880	2 145	3 025
Celkem	9 585	10 009	19 594	20 946	17 154	38 100

4.4 Počet propuštěných a zemřelých v psychiatrických lůžkových zařízeních podle věkových skupin a pohlaví

Psychiatrická oddělení v ostatních lůžkových zařízeních			Psychiatrická lůžková zařízení celkem			Věková skupina
muži	ženy	celkem	muži	ženy	celkem	
-	-	-	28	10	38	0-3
-	-	-	37	8	45	4
-	-	-	54	9	63	5
-	-	-	482	147	629	6-9
-	-	-	1 101	844	1 945	10-14
-	-	-	763	1 176	1 939	15-17
1	1	2	606	599	1 205	18-19
5	3	8	2 421	1 555	3 976	20-24
5	3	8	3 023	1 770	4 793	25-29
4	3	7	3 239	1 863	5 102	30-34
8	4	12	3 428	2 252	5 680	35-39
4	7	11	3 190	2 464	5 654	40-44
10	7	17	2 412	2 151	4 563	45-49
8	8	16	2 337	2 267	4 604	50-54
12	9	21	1 912	1 919	3 831	55-59
4	6	10	1 679	1 553	3 232	60-64
15	7	22	1 150	1 478	2 628	65-69
4	8	12	941	1 343	2 284	70-74
6	2	8	692	1 175	1 867	75-79
11	18	29	1 133	2 666	3 799	80+
97	86	183	30 628	27 249	57 877	Celkem

4.5 Počet propuštěných a zemřelých v psychiatrických lůžkových zařízeních podle skupin psychiatrických diagnóz a pohlaví

Skupina psych. diagnóz	Psychiatrická oddělení nemocnic			Psychiatrické nemocnice/léčebny		
	muži	ženy	celkem	muži	ženy	celkem
	počet případů					
F00–F09	729	970	1 699	2 167	2 633	4 800
F10	1 393	633	2 026	4 844	2 014	6 858
F11–F19	971	556	1 527	2 845	1 235	4 080
F20–F29	1 704	1 576	3 280	3 939	3 173	7 112
F30–F39	910	1 537	2 447	874	1 597	2 471
F40–F48, F50–F59	1 743	3 058	4 801	2 056	3 063	5 119
F60–F63, F68–F69	740	686	1 426	1 163	911	2 074
F64–F66	4	-	4	120	3	123
F70–F79	191	115	306	1 020	646	1 666
F80–F98	571	279	850	1 150	576	1 726
F99	3	1	4	-	18	18
Ostatní dg.	626	598	1 224	768	1 285	2 053
Celkem	9 585	10 009	19 594	20 946	17 154	38 100
	průměrná ošetrovací doba					
F00–F09	15,1	16,5	15,9	101,9	91,8	96,4
F10	9,3	10,4	9,6	63,0	54,3	60,5
F11–F19	9,4	10,8	9,9	49,2	44,1	47,6
F20–F29	18,9	20,5	19,7	166,7	134,1	152,2
F30–F39	23,3	24,5	24,1	56,5	57,9	57,4
F40–F48, F50–F59	14,4	19,4	17,6	31,2	37,9	35,2
F60–F63, F68–F69	14,0	16,4	15,2	46,0	48,1	46,9
F64–F66	18,5	-	18,5	474,7	42,7	464,2
F70–F79	11,9	13,0	12,3	110,8	88,5	102,2
F80–F98	18,1	20,4	18,8	50,3	43,9	48,2
F99	13,0	3,0	10,5	-	49,4	49,4
Ostatní dg.	10,9	13,2	12,0	85,3	105,9	98,2
Celkem	14,8	18,4	16,6	85,1	76,0	81,0

4.5 Počet propuštěných a zemřelých v psychiatrických lůžkových zařízeních podle skupin psychiatrických diagnóz a pohlaví

Psychiatrická oddělení v ostatních lůžkových zařízeních			Psychiatrická lůžková zařízení celkem			Skupina psych. diagnóz
muži	ženy	celkem	muži	ženy	celkem	
počet případů						
17	17	34	2 913	3 620	6 533	F00–F09
14	5	19	6 251	2 652	8 903	F10
2	1	3	3 818	1 792	5 610	F11–F19
19	9	28	5 662	4 758	10 420	F20–F29
9	15	24	1 793	3 149	4 942	F30–F39
12	16	28	3 811	6 137	9 948	F40–F48, F50–F59
1	5	6	1 904	1 602	3 506	F60–F63, F68–F69
-	-	-	124	3	127	F64–F66
10	4	14	1 221	765	1 986	F70–F79
2	-	2	1 723	855	2 578	F80–F98
-	-	-	3	19	22	F99
11	14	25	1 405	1 897	3 302	Ostatní dg.
97	86	183	30 628	27 249	57 877	Celkem
průměrná ošetrovací doba						
78,5	82,6	80,6	80,1	71,6	75,4	F00–F09
103,4	132,8	111,2	51,1	44,0	49,0	F10
142,0	30,0	104,7	39,1	33,8	37,4	F11–F19
107,8	101,8	105,9	122,0	96,4	110,3	F20–F29
74,9	111,4	97,7	39,8	41,9	41,1	F30–F39
67,4	74,1	71,2	23,6	28,8	26,8	F40–F48, F50–F59
60,0	179,0	159,2	33,6	35,0	34,2	F60–F63, F68–F69
-	-	-	460,0	42,7	450,2	F64–F66
56,4	80,5	63,3	94,9	77,1	88,1	F70–F79
35,5	-	35,5	39,6	36,2	38,5	F80–F98
-	-	-	13,0	47,0	42,4	F99
148,5	166,9	158,8	52,6	77,2	66,7	Ostatní dg.
92,0	109,6	100,3	63,1	54,9	59,3	Celkem

4.6 Počet propuštěných a zemřelých v psychiatrických lůžkových zařízeních podle skupin psychiatrických diagnóz, věkových skupin a pohlaví

Skupina psych. diagnóz	Věková skupina										
	0-3	4	5	6-9	10-14	15-17	18-19	20-24	25-29	30-34	35-39
	muži										
F00-F09	-	-	-	1	2	5	8	17	15	49	58
F10	1	-	1	-	2	5	15	139	330	635	877
F11-F19	1	-	-	-	15	137	147	707	848	769	608
F20-F29	-	-	-	3	19	72	127	527	849	864	858
F30-F39	-	-	-	-	7	28	33	75	99	120	160
F40-F48, F50-F59	-	-	-	11	95	153	135	437	398	359	429
F60-F63, F68-F69	-	-	-	-	6	25	56	262	271	265	227
F64-F66	-	-	-	-	-	7	6	14	16	13	13
F70-F79	-	3	4	28	98	61	58	190	168	115	130
F80-F98	25	34	49	439	854	262	13	22	7	5	4
F99	-	-	-	-	-	-	-	1	-	-	1
Ostatní dg.	1	-	-	-	3	8	8	30	22	45	63
Celkem	28	37	54	482	1 101	763	606	2 421	3 023	3 239	3 428
	ženy										
F00-F09	-	-	-	-	5	4	-	4	17	16	34
F10	-	-	-	-	-	13	6	57	135	248	365
F11-F19	-	-	-	-	17	190	83	304	311	256	165
F20-F29	-	-	-	3	19	44	72	268	422	482	590
F30-F39	-	-	-	1	26	69	26	98	129	157	224
F40-F48, F50-F59	-	-	-	14	276	433	234	454	453	412	556
F60-F63, F68-F69	-	-	-	-	19	68	134	232	199	161	188
F64-F66	-	-	-	-	2	-	-	-	-	-	-
F70-F79	1	2	2	15	71	43	22	99	69	92	93
F80-F98	9	6	7	114	401	300	5	5	2	3	-
F99	-	-	-	-	-	-	-	-	-	-	-
Ostatní dg.	-	-	-	-	8	12	17	34	33	36	37
Celkem	10	8	9	147	844	1 176	599	1 555	1 770	1 863	2 252

4.6 Počet propuštěných a zemřelých v psychiatrických lůžkových zařízeních podle skupin psychiatrických diagnóz, věkových skupin a pohlaví

Věková skupina									Celkem	Skupina psych. diagnóz
40-44	45-49	50-54	55-59	60-64	65-69	70-74	75-79	80+		
muži										
101	118	149	206	332	343	424	387	698	2 913	F00-F09
1 055	884	848	655	466	222	96	16	4	6 251	F10
287	107	86	32	36	22	11	3	2	3 818	F11-F19
670	487	407	325	232	133	53	26	10	5 662	F20-F29
206	188	225	209	187	131	75	29	21	1 793	F30-F39
408	318	328	227	213	117	92	38	53	3 811	F40-F48, F50-F59
268	158	148	116	70	21	5	6	-	1 904	F60-F63, F68-F69
15	12	11	6	4	5	1	-	1	124	F64-F66
115	70	65	51	35	20	6	3	1	1 221	F70-F79
4	-	2	1	2	-	-	-	-	1 723	F80-F98
-	-	-	1	-	-	-	-	-	3	F99
61	70	68	83	102	136	178	184	343	1 405	Ostatní dg.
3 190	2 412	2 337	1 912	1 679	1 150	941	692	1 133	30 628	Celkem
ženy										
61	58	95	106	189	343	504	598	1 586	3 620	F00-F09
424	410	356	292	171	109	50	12	4	2 652	F10
104	84	66	70	50	44	28	11	9	1 792	F11-F19
570	470	474	399	396	261	160	84	44	4 758	F20-F29
328	320	418	445	276	261	196	99	76	3 149	F30-F39
649	568	632	452	307	271	161	123	142	6 137	F40-F48, F50-F59
179	144	113	71	45	30	10	9	-	1 602	F60-F63, F68-F69
-	1	-	-	-	-	-	-	-	3	F64-F66
82	46	48	28	32	10	6	2	2	765	F70-F79
2	-	1	-	-	-	-	-	-	855	F80-F98
-	1	-	-	2	1	1	-	14	19	F99
65	49	64	56	85	148	227	237	789	1 897	Ostatní dg.
2 464	2 151	2 267	1 919	1 553	1 478	1 343	1 175	2 666	27 249	Celkem

4.6 Počet propuštěných a zemřelých v psychiatrických lůžkových zařízeních podle skupin psychiatrických diagnóz, věkových skupin a pohlaví

Skupina psych. diagnóz	Věková skupina										
	0-3	4	5	6-9	10-14	15-17	18-19	20-24	25-29	30-34	35-39
	celkem										
F00-F09	-	-	-	1	7	9	8	21	32	65	92
F10	1	-	1	-	2	18	21	196	465	883	1 242
F11-F19	1	-	-	-	32	327	230	1 011	1 159	1 025	773
F20-F29	-	-	-	6	38	116	199	795	1 271	1 346	1 448
F30-F39	-	-	-	1	33	97	59	173	228	277	384
F40-F48, F50-F59	-	-	-	25	371	586	369	891	851	771	985
F60-F63, F68-F69	-	-	-	-	25	93	190	494	470	426	415
F64-F66	-	-	-	-	2	7	6	14	16	13	13
F70-F79	1	5	6	43	169	104	80	289	237	207	223
F80-F98	34	40	56	553	1 255	562	18	27	9	8	4
F99	-	-	-	-	-	-	-	1	-	-	1
Ostatní dg.	1	-	-	-	11	20	25	64	55	81	100
Celkem	38	45	63	629	1 945	1 939	1 205	3 976	4 793	5 102	5 680

4.6 Počet propuštěných a zemřelých v psychiatrických lůžkových zařízeních podle skupin psychiatrických diagnóz, věkových skupin a pohlaví

Věková skupina									Celkem	Skupina psych. diagnóz
40-44	45-49	50-54	55-59	60-64	65-69	70-74	75-79	80+		
celkem										
162	176	244	312	521	686	928	985	2 284	6 533	F00-F09
1 479	1 294	1 204	947	637	331	146	28	8	8 903	F10
391	191	152	102	86	66	39	14	11	5 610	F11-F19
1 240	957	881	724	628	394	213	110	54	10 420	F20-F29
534	508	643	654	463	392	271	128	97	4 942	F30-F39
1 057	886	960	679	520	388	253	161	195	9 948	F40-F48, F50-F59
447	302	261	187	115	51	15	15	-	3 506	F60-F63, F68-F69
15	13	11	6	4	5	1	-	1	127	F64-F66
197	116	113	79	67	30	12	5	3	1 986	F70-F79
6	-	3	1	2	-	-	-	-	2 578	F80-F98
-	1	-	1	2	1	1	-	14	22	F99
126	119	132	139	187	284	405	421	1 132	3 302	Ostatní dg.
5 654	4 563	4 604	3 831	3 232	2 628	2 284	1 867	3 799	57 877	Celkem

4.7 Počet propuštěných a zemřelých v psychiatrických lůžkových zařízeních podle skupin psychiatrických diagnóz, délky pobytu a pohlaví

Skupina psychiatrických diagnóz	Délka pobytu ve dnech						Celkem
	1-14	15-30	31-90	91-180	181-365	366 a více	
muži							
F00-F09	877	657	820	317	139	103	2 913
F10	2 617	850	1 659	985	93	47	6 251
F11-F19	1 936	608	804	346	95	29	3 818
F20-F29	1 225	1 303	1 924	696	258	256	5 662
F30-F39	431	545	676	109	28	4	1 793
F40-F48, F50-F59	1 984	843	850	122	10	2	3 811
F60-F63, F68-F69	879	416	473	104	25	7	1 904
F64-F66	16	4	21	12	15	56	124
F70-F79	450	314	289	95	37	36	1 221
F80-F98	382	607	593	128	9	4	1 723
F99	2	1	-	-	-	-	3
Ostatní dg.	590	248	373	118	52	24	1 405
Celkem	11 389	6 396	8 482	3 032	761	568	30 628
ženy							
F00-F09	936	834	1 170	423	156	101	3 620
F10	1 095	370	761	394	24	8	2 652
F11-F19	895	291	465	117	16	8	1 792
F20-F29	976	1 231	1 764	480	152	155	4 758
F30-F39	661	956	1 290	201	32	9	3 149
F40-F48, F50-F59	2 381	1 616	1 903	207	25	5	6 137
F60-F63, F68-F69	647	430	427	69	21	8	1 602
F64-F66	-	1	2	-	-	-	3
F70-F79	233	211	219	59	22	21	765
F80-F98	182	283	344	40	5	1	855
F99	5	2	9	3	-	-	19
Ostatní dg.	550	340	614	221	112	60	1 897
Celkem	8 561	6 565	8 968	2 214	565	376	27 249

4.7 Počet propuštěných a zemřelých v psychiatrických lůžkových zařízeních podle skupin psychiatrických diagnóz, délky pobytu a pohlaví

Skupina psychiatrických diagnóz	Délka pobytu ve dnech						Celkem
	1-14	15-30	31-90	91-180	181-365	366 a více	
	celkem						
F00-F09	1 813	1 491	1 990	740	295	204	6 533
F10	3 712	1 220	2 420	1 379	117	55	8 903
F11-F19	2 831	899	1 269	463	111	37	5 610
F20-F29	2 201	2 534	3 688	1 176	410	411	10 420
F30-F39	1 092	1 501	1 966	310	60	13	4 942
F40-F48, F50-F59	4 365	2 459	2 753	329	35	7	9 948
F60-F63, F68-F69	1 526	846	900	173	46	15	3 506
F64-F66	16	5	23	12	15	56	127
F70-F79	683	525	508	154	59	57	1 986
F80-F98	564	890	937	168	14	5	2 578
F99	7	3	9	3	-	-	22
Ostatní dg.	1 140	588	987	339	164	84	3 302
Celkem	19 950	12 961	17 450	5 246	1 326	944	57 877

4.8 Počet propuštěných a zemřelých v psychiatrických lůžkových zařízeních podle skupin psychiatrických diagnóz, důvodu přijetí a pohlaví

Skupina psychiatrických diagnóz	Důvod přijetí					Celkem
	ochranná léčba	sociální	diagnostický	léčebný	jiný	
muži						
F00–F09	8	1	22	2 825	57	2 913
F10	61	-	20	6 058	112	6 251
F11–F19	66	1	22	3 643	86	3 818
F20–F29	85	2	35	5 415	125	5 662
F30–F39	3	-	6	1 766	18	1 793
F40–F48, F50–F59	1	-	112	3 619	79	3 811
F60–F63, F68–F69	11	-	13	1 839	41	1 904
F64–F66	70	-	-	54	-	124
F70–F79	12	1	16	1 170	22	1 221
F80–F98	-	-	123	1 598	2	1 723
F99	-	-	-	3	-	3
Ostatní dg.	3	1	233	1 153	15	1 405
Celkem	320	6	602	29 143	557	30 628
ženy						
F00–F09	2	-	23	3 519	76	3 620
F10	6	-	23	2 592	31	2 652
F11–F19	12	-	22	1 728	30	1 792
F20–F29	19	-	20	4 611	108	4 758
F30–F39	-	1	9	3 077	62	3 149
F40–F48, F50–F59	1	-	147	5 837	152	6 137
F60–F63, F68–F69	5	-	10	1 545	42	1 602
F64–F66	1	-	-	2	-	3
F70–F79	3	2	7	736	17	765
F80–F98	-	-	39	810	6	855
F99	-	-	-	19	-	19
Ostatní dg.	-	-	134	1 753	10	1 897
Celkem	49	3	434	26 229	534	27 249

4.8 Počet propuštěných a zemřelých v psychiatrických lůžkových zařízeních podle skupin psychiatrických diagnóz, důvodu přijetí a pohlaví

Skupina psychiatrických diagnóz	Důvod přijetí					Celkem
	ochranná léčba	sociální	diagnostický	léčebný	jiný	
	celkem					
F00–F09	10	1	45	6 344	133	6 533
F10	67	-	43	8 650	143	8 903
F11–F19	78	1	44	5 371	116	5 610
F20–F29	104	2	55	10 026	233	10 420
F30–F39	3	1	15	4 843	80	4 942
F40–F48, F50–F59	2	-	259	9 456	231	9 948
F60–F63, F68–F69	16	-	23	3 384	83	3 506
F64–F66	71	-	-	56	-	127
F70–F79	15	3	23	1 906	39	1 986
F80–F98	-	-	162	2 408	8	2 578
F99	-	-	-	22	-	22
Ostatní dg.	3	1	367	2 906	25	3 302
Celkem	369	9	1 036	55 372	1 091	57 877

4.9 Počet propuštěných a zemřelých v psychiatrických lůžkových zařízeních podle skupin psychiatrických diagnóz, pořadí přijetí, pohlaví a průměrného věku

Skupina psychiatrických diagnóz	Pořadí přijetí v životě			Celkem	Průměrný věk
	poprvé	opakovaně	nezjištěno		
muži					
F00–F09	1 735	944	234	2 913	67,8
F10	2 639	3 186	426	6 251	45,5
F11–F19	1 878	1 649	291	3 818	31,1
F20–F29	1 561	3 786	315	5 662	38,6
F30–F39	777	876	140	1 793	48,0
F40–F48, F50–F59	2 415	1 196	200	3 811	39,6
F60–F63, F68–F69	704	1 079	121	1 904	37,2
F64–F66	71	39	14	124	37,8
F70–F79	342	814	65	1 221	32,1
F80–F98	769	879	75	1 723	11,5
F99	-	3	-	3	38,3
Ostatní dg.	873	437	95	1 405	64,9
Celkem	13 764	14 888	1 976	30 628	41,9
ženy					
F00–F09	2 230	1 102	288	3 620	75,2
F10	1 208	1 279	165	2 652	45,8
F11–F19	915	753	124	1 792	33,2
F20–F29	1 374	3 124	260	4 758	45,0
F30–F39	1 344	1 570	235	3 149	50,6
F40–F48, F50–F59	3 534	2 288	315	6 137	41,3
F60–F63, F68–F69	591	928	83	1 602	35,4
F64–F66	2	1	-	3	25,7
F70–F79	241	484	40	765	33,5
F80–F98	451	377	27	855	13,2
F99	11	2	6	19	80,5
Ostatní dg.	1 172	581	144	1 897	70,5
Celkem	13 073	12 489	1 687	27 249	48,1

4.9 Počet propuštěných a zemřelých v psychiatrických lůžkových zařízeních podle skupin psychiatrických diagnóz, pořadí přijetí, pohlaví a průměrného věku

Skupina psychiatrických diagnóz	Pořadí přijetí v životě			Celkem	Průměrný věk
	poprvé	opakovaně	nezjištěno		
	celkem				
F00–F09	3 965	2 046	522	6 533	71,9
F10	3 847	4 465	591	8 903	45,6
F11–F19	2 793	2 402	415	5 610	31,8
F20–F29	2 935	6 910	575	10 420	41,5
F30–F39	2 121	2 446	375	4 942	49,7
F40–F48, F50–F59	5 949	3 484	515	9 948	40,7
F60–F63, F68–F69	1 295	2 007	204	3 506	36,4
F64–F66	73	40	14	127	37,5
F70–F79	583	1 298	105	1 986	32,7
F80–F98	1 220	1 256	102	2 578	12,1
F99	11	5	6	22	74,7
Ostatní dg.	2 045	1 018	239	3 302	68,1
Celkem	26 837	27 377	3 663	57 877	44,8

4.10 Počet propuštěných a zemřelých v psychiatrických lůžkových zařízeních podle délky pobytu a pohlaví

Délka pobytu ve dnech	Psychiatrická oddělení nemocnic	Psychiatrické nemocnice/léčebny	Psychiatrická oddělení v ostatních lůžkových zařízeních	Psychiatrická zařízení celkem
muži				
1-14	5 878	5 502	9	11 389
15-30	2 628	3 748	20	6 396
31-90	1 064	7 377	41	8 482
91-180	14	3 001	17	3 032
181-365	-	756	5	761
366 a více	1	562	5	568
Celkem	9 585	20 946	97	30 628
ženy				
1-14	4 874	3 680	7	8 561
15-30	3 340	3 214	11	6 565
31-90	1 778	7 164	26	8 968
91-180	17	2 169	28	2 214
181-365	-	553	12	565
366 a více	-	374	2	376
Celkem	10 009	17 154	86	27 249
celkem				
1-14	10 752	9 182	16	19 950
15-30	5 968	6 962	31	12 961
31-90	2 842	14 541	67	17 450
91-180	31	5 170	45	5 246
181-365	-	1 309	17	1 326
366 a více	1	936	7	944
Celkem	19 594	38 100	183	57 877

4.11 Počet propuštěných a zemřelých v psychiatrických lůžkových zařízeních podle kraje bydliště a pohlaví

Území, kraj bydliště	Propuštění a zemřelí					
	absolutně			na 100 000 obyvatel ¹⁾		
	muži	ženy	celkem	muži	ženy	celkem
Hl. m. Praha	3 890	4 049	7 939	622,3	612,1	617,1
Středočeský	3 140	2 785	5 925	472,7	408,7	440,3
Jihočeský	1 527	1 597	3 124	484,2	493,2	488,8
Plzeňský	1 568	1 360	2 928	546,5	465,3	505,5
Karlovarský	881	859	1 740	602,5	573,1	587,6
Ústecký	2 754	2 005	4 759	676,4	484,6	579,7
Liberecký	1 058	933	1 991	488,0	416,3	451,5
Královéhradecký	1 372	1 262	2 634	506,0	451,2	478,2
Pardubický	1 329	1 153	2 482	519,3	441,2	479,9
Vysočina	1 401	1 198	2 599	554,8	467,7	510,9
Jihomoravský	3 083	2 949	6 032	532,7	490,1	511,0
Olomoucký	2 086	1 868	3 954	673,4	577,6	624,5
Zlínský	1 921	1 590	3 511	672,5	534,6	602,2
Moravskoslezský	4 124	3 419	7 543	696,7	555,5	624,7
Bydliště v ČR	30 134	27 027	57 161	578,7	502,2	539,8
Bezdomovci	4	-	4	0,1	-	0,0
Cizinci	490	222	712	-	-	-
Hospitalizovaní v ČR celkem	30 628	27 249	57 877	588,1	506,3	546,5

¹⁾ Nápočty na 100 000 obyvatel příslušného územního celku a pohlaví

4.12 Počet propuštěných v psychiatrických lůžkových zařízeních podle skupin psychiatrických diagnóz, potřeby další péče po propuštění a pohlaví

Skupina psychiatrických diagnóz	Potřeba další péče po propuštění							Celkem
	žádná	dočasná ambulantní	trvalá ambulantní	ústavní léčba	ústavní sociální služba	ošetřovatelská péče	lázeňská péče	
muži								
F00–F09	387	323	1 131	544	272	117	139	2 913
F10	235	2 525	2 738	390	35	13	315	6 251
F11–F19	163	1 511	1 703	285	54	9	93	3 818
F20–F29	68	629	3 712	573	143	37	500	5 662
F30–F39	15	427	1 087	140	11	13	100	1 793
F40–F48, F50–F59	241	1 738	1 522	180	25	13	92	3 811
F60–F63, F68–F69	42	796	953	86	3	8	16	1 904
F64–F66	4	27	53	40	-	-	-	124
F70–F79	29	166	601	115	237	6	67	1 221
F80–F98	21	874	719	59	43	3	4	1 723
F99	1	1	-	1	-	-	-	3
Ostatní dg.	410	173	389	207	154	39	33	1 405
Celkem	1 616	9 190	14 608	2 620	977	258	1 359	30 628
ženy								
F00–F09	480	326	1 503	557	454	163	137	3 620
F10	59	1 026	1 236	199	14	9	109	2 652
F11–F19	44	655	805	166	91	4	27	1 792
F20–F29	64	509	3 170	472	129	44	370	4 758
F30–F39	31	654	2 076	201	25	14	148	3 149
F40–F48, F50–F59	248	2 529	2 799	341	26	15	179	6 137
F60–F63, F68–F69	16	424	1 015	119	10	2	16	1 602
F64–F66	-	-	2	1	-	-	-	3
F70–F79	17	122	379	57	149	2	39	765
F80–F98	14	465	315	35	25	1	-	855
F99	6	2	5	3	2	1	-	19
Ostatní dg.	335	196	719	270	261	84	32	1 897
Celkem	1 314	6 908	14 024	2 421	1 186	339	1 057	27 249

4.12 Počet propuštěných v psychiatrických lůžkových zařízeních podle skupin psychiatrických diagnóz, potřeby další péče po propuštění a pohlaví

Skupina psychiatrických diagnóz	Potřeba další péče po propuštění							Celkem
	žádná	dočasná ambulantní	trvalá ambulantní	ústavní léčba	ústavní sociální služba	ošetřovatelská péče	lázeňská péče	
	celkem							
F00–F09	867	649	2 634	1 101	726	280	276	6 533
F10	294	3 551	3 974	589	49	22	424	8 903
F11–F19	207	2 166	2 508	451	145	13	120	5 610
F20–F29	132	1 138	6 882	1 045	272	81	870	10 420
F30–F39	46	1 081	3 163	341	36	27	248	4 942
F40–F48, F50–F59	489	4 267	4 321	521	51	28	271	9 948
F60–F63, F68–F69	58	1 220	1 968	205	13	10	32	3 506
F64–F66	4	27	55	41	-	-	-	127
F70–F79	46	288	980	172	386	8	106	1 986
F80–F98	35	1 339	1 034	94	68	4	4	2 578
F99	7	3	5	4	2	1	-	22
Ostatní dg.	745	369	1 108	477	415	123	65	3 302
Celkem	2 930	16 098	28 632	5 041	2 163	597	2 416	57 877

4.13 Počet zemřelých v psychiatrických lůžkových zařízeních podle věkových skupin a pohlaví

Věková skupina	Psychiatrická oddělení nemocnic			Psychiatrické léčebny		
	muži	ženy	celkem	muži	ženy	celkem
0-3	-	-	-	-	-	-
4	-	-	-	-	-	-
5	-	-	-	-	-	-
6-9	-	-	-	-	-	-
10-14	-	-	-	-	-	-
15-17	-	-	-	-	-	-
18-19	-	-	-	-	-	-
20-24	-	-	-	-	1	1
25-29	-	-	-	3	-	3
30-34	-	-	-	4	2	6
35-39	1	-	1	5	1	6
40-44	2	1	3	3	4	7
45-49	1	-	1	13	5	18
50-54	-	2	2	16	8	24
55-59	1	1	2	34	18	52
60-64	1	1	2	55	20	75
65-69	-	-	-	51	40	91
70-74	-	-	-	91	75	166
75-79	1	-	1	92	103	195
80+	9	6	15	280	469	749
Zemřelí celkem	16	11	27	647	746	1 393

**4.13 Počet zemřelých v psychiatrických lůžkových zařízeních
podle věkových skupin a pohlaví**

Psychiatrická oddělení v ostatních lůžkových zařízeních			Psychiatrická lůžková zařízení celkem			Věková skupina
muži	ženy	celkem	muži	ženy	celkem	
-	-	-	-	-	-	0-3
-	-	-	-	-	-	4
-	-	-	-	-	-	5
-	-	-	-	-	-	6-9
-	-	-	-	-	-	10-14
-	-	-	-	-	-	15-17
-	-	-	-	-	-	18-19
-	-	-	-	1	1	20-24
-	-	-	3	-	3	25-29
-	-	-	4	2	6	30-34
-	-	-	6	1	7	35-39
-	-	-	5	5	10	40-44
-	-	-	14	5	19	45-49
-	-	-	16	10	26	50-54
-	-	-	35	19	54	55-59
-	-	-	56	21	77	60-64
1	-	1	52	40	92	65-69
1	-	1	92	75	167	70-74
-	2	2	93	105	198	75-79
4	8	12	293	483	776	80+
6	10	16	669	767	1 436	Zemřelí celkem

4.14 Počet zemřelých v psychiatrických lůžkových zařízeních podle délky pobytu a pohlaví

Délka pobytu ve dnech	Psychiatrická oddělení nemocnic			Psychiatrické nemocnice/léčebny		
	muži	ženy	celkem	muži	ženy	celkem
1–14	12	7	19	146	156	302
15–30	3	2	5	132	130	262
31–90	-	2	2	193	234	427
91–180	-	-	-	71	100	171
181–365	-	-	-	49	54	103
366 a více	1	-	1	56	72	128
Zemřelí celkem	16	11	27	647	746	1 393
z toho pitváno	7	5	12	38	33	71

4.15 Počet zemřelých v psychiatrických lůžkových zařízeních podle skupin psychiatrických diagnóz a pohlaví

Skupina psych. diagnóz	Psychiatrická oddělení nemocnic			Psychiatrické nemocnice/léčebny		
	muži	ženy	celkem	muži	ženy	celkem
F00–F09	5	5	10	354	441	795
F10	2	-	2	29	7	36
F11–F19	-	1	1	2	-	2
F20–F29	-	2	2	42	44	86
F30–F39	3	1	4	7	13	20
F40–F48, F50–F59	-	-	-	19	33	52
F60–F63, F68–F69	1	-	1	-	4	4
F64–F66	-	-	-	1	-	1
F70–F79	-	1	1	23	5	28
F80–F98	-	-	-	-	-	-
F99	-	-	-	-	6	6
Ostatní dg.	5	1	6	170	193	363
Celkem	16	11	27	647	746	1 393

4.14 Počet zemřelých v psychiatrických lůžkových zařízeních podle délky pobytu a pohlaví

Psychiatrická oddělení v ostatních lůžkových zařízeních			Psychiatrická lůžková zařízení celkem			Délka pobytu ve dnech
muži	ženy	celkem	muži	ženy	celkem	
1	2	3	159	165	324	1–14
-	-	-	135	132	267	15–30
4	3	7	197	239	436	31–90
-	2	2	71	102	173	91–180
-	2	2	49	56	105	181–365
1	1	2	58	73	131	366 a více
6	10	16	669	767	1 436	Zemřeli celkem
-	1	1	45	39	84	z toho pitváno

4.15 Počet zemřelých v psychiatrických lůžkových zařízeních podle skupin psychiatrických diagnóz a pohlaví

Psychiatrická oddělení v ostatních lůžkových zařízeních			Psychiatrická lůžková zařízení celkem			Skupina psych. diagnóz
muži	ženy	celkem	muži	ženy	celkem	
1	4	5	360	450	810	F00–F09
-	-	-	31	7	38	F10
-	-	-	2	1	3	F11–F19
1	-	1	43	46	89	F20–F29
-	-	-	10	14	24	F30–F39
-	-	-	19	33	52	F40–F48, F50–F59
-	-	-	1	4	5	F60–F63, F68–F69
-	-	-	1	-	1	F64–F66
-	-	-	23	6	29	F70–F79
-	-	-	-	-	-	F80–F98
-	-	-	-	6	6	F99
4	6	10	179	200	379	Ostatní dg.
6	10	16	669	767	1 436	Celkem

4.16 Počet propuštěných a zemřelých v psychiatrických lůžkových zařízeních ve věku 15 let a starších podle kraje bydliště a pohlaví

Území, kraj bydliště	Propuštění a zemřelí - věk 15 let a více					
	absolutně			na 100 000 obyvatel ¹⁾		
	muži	ženy	celkem	muži	ženy	celkem
Hl. m. Praha	3 595	3 928	7 523	686,7	695,1	691,1
Středočeský	2 916	2 628	5 544	535,9	463,1	498,7
Jihočeský	1 462	1 538	3 000	553,4	558,6	556,0
Plzeňský	1 488	1 303	2 791	615,2	523,1	568,5
Karlovarský	853	837	1 690	691,5	652,0	671,4
Ústecký	2 605	1 879	4 484	766,3	537,1	650,1
Liberecký	950	864	1 814	526,1	455,7	490,0
Královéhradecký	1 328	1 234	2 562	583,1	517,4	549,5
Pardubický	1 293	1 125	2 418	603,0	506,6	553,9
Vysočina	1 311	1 154	2 465	616,1	528,8	571,9
Jihomoravský	2 929	2 876	5 805	604,5	561,7	582,5
Olomoucký	2 003	1 811	3 814	770,2	656,5	711,7
Zlínský	1 862	1 533	3 395	772,4	600,5	684,0
Moravskoslezský	3 843	3 304	7 147	770,4	627,0	696,7
Bydliště v ČR	28 438	26 014	54 452	652,7	568,8	609,7
Bezdomovci	4	-	4	0,1	-	0,0
Cizinci	484	217	701	-	-	-
Hospitalizovaní v ČR celkem	28 926	26 231	55 157	663,9	573,5	617,6

¹⁾ Nápočty na 100 000 obyvatel příslušného územního celku, pohlaví a věku

4.17 Počet propuštěných a zemřelých v psychiatrických lůžkových zařízeních ve věku 15 let a starších podle kraje bydliště, skupin psychiatrických diagnóz a pohlaví

Území, kraj bydliště	Skupina psychiatrických diagnóz												Celkem
	F00-F09	F10	F11-F19	F20-F29	F30-F39	F40-F48, F50-F59	F60-F63, F68-F69	F64-F66	F70-F79	F80-F98	F99	Ostatní dg.	
	muži												
Hl. m. Praha	377	588	503	733	281	480	195	14	77	43	-	304	3 595
Středočeský	299	536	483	494	184	428	177	18	71	40	-	186	2 916
Jihočeský	153	258	172	325	99	182	92	11	81	27	-	62	1 462
Plzeňský	169	319	202	240	64	237	111	3	36	14	-	93	1 488
Karlovarský	58	131	112	204	49	160	77	3	18	9	-	32	853
Ústecký	159	456	561	462	161	269	213	14	169	31	-	110	2 605
Liberecký	77	191	172	145	50	118	77	5	37	14	-	64	950
Královéhradecký	128	215	182	279	82	154	146	9	69	18	-	46	1 328
Pardubický	134	332	127	231	100	139	84	8	64	11	1	62	1 293
Vysočina	126	315	104	212	100	154	83	10	80	17	-	110	1 311
Jihomoravský	286	678	290	614	156	386	226	9	92	28	-	164	2 929
Olomoucký	235	573	186	353	105	248	129	4	68	26	1	75	2 003
Zlínský	233	535	184	366	112	215	58	4	85	5	-	65	1 862
Moravskoslezský	461	968	456	858	218	467	203	12	140	39	-	21	3 843
Bydliště v ČR	2 895	6 095	3 734	5 516	1 761	3 637	1 871	124	1 087	322	2	1 394	28 438
Bezdomovci	-	2	1	1	-	-	-	-	-	-	-	-	4
Cizinci	15	150	67	123	25	68	27	-	1	-	1	7	484
Hospitalizovaní v ČR celkem	2 910	6 247	3 802	5 640	1 786	3 705	1 898	124	1 088	322	3	1 401	28 926

4.17 Počet propuštěných a zemřelých v psychiatrických lůžkových zařízeních ve věku 15 let a starších podle kraje bydliště, skupin psychiatrických diagnóz a pohlaví

Území, kraj bydliště	Skupina psychiatrických diagnóz											Celkem	
	F00-F09	F10	F11-F19	F20-F29	F30-F39	F40-F48, F50-F59	F60-F63, F68-F69	F64-F66	F70-F79	F80-F98	F99		Ostatní dg.
	ženy												
Hl. m. Praha	573	376	311	633	451	806	236	1	51	26	13	451	3 928
Středočeský	337	237	224	433	336	620	182	-	54	42	2	161	2 628
Jihočeský	212	136	121	290	194	315	127	-	39	6	-	98	1 538
Plzeňský	198	119	75	211	121	340	35	-	21	40	-	143	1 303
Karlovarský	81	65	50	175	103	219	76	-	26	11	-	31	837
Ústecký	182	170	188	366	243	393	122	-	77	43	-	95	1 879
Liberecký	75	84	78	169	95	199	69	-	32	18	-	45	864
Královéhradecký	177	118	79	178	124	321	116	-	30	14	-	77	1 234
Pardubický	130	157	40	192	168	259	75	-	25	13	-	66	1 125
Vysočina	131	84	54	197	170	242	61	-	29	18	2	166	1 154
Jihomoravský	420	304	175	497	291	632	166	-	71	24	1	295	2 876
Olomoucký	319	259	111	332	158	357	77	-	58	9	1	130	1 811
Zlínský	263	192	69	320	160	373	27	-	50	5	-	74	1 533
Moravskoslezský	513	325	182	672	486	715	201	-	108	49	-	53	3 304
Bydliště v ČR	3 611	2 626	1 757	4 665	3 100	5 791	1 570	1	671	318	19	1 885	26 014
Bezdomovci	-	-	-	-	-	-	-	-	-	-	-	-	-
Cizinci	4	26	18	71	22	56	13	-	3	-	-	4	217
Hospitalizovaní v ČR celkem	3 615	2 652	1 775	4 736	3 122	5 847	1 583	1	674	318	19	1 889	26 231

4.17 Počet propuštěných a zemřelých v psychiatrických lůžkových zařízeních ve věku 15 let a starších podle kraje bydliště, skupin psychiatrických diagnóz a pohlaví

Území, kraj bydliště	Skupina psychiatrických diagnóz												Celkem
	F00-F09	F10	F11-F19	F20-F29	F30-F39	F40-F48, F50-F59	F60-F63, F68-F69	F64-F66	F70-F79	F80-F98	F99	Ostatní dg.	
	celkem												
Hl. m. Praha	950	964	814	1 366	732	1 286	431	15	128	69	13	755	7 523
Středočeský	636	773	707	927	520	1 048	359	18	125	82	2	347	5 544
Jihočeský	365	394	293	615	293	497	219	11	120	33	-	160	3 000
Plzeňský	367	438	277	451	185	577	146	3	57	54	-	236	2 791
Karlovarský	139	196	162	379	152	379	153	3	44	20	-	63	1 690
Ústecký	341	626	749	828	404	662	335	14	246	74	-	205	4 484
Liberecký	152	275	250	314	145	317	146	5	69	32	-	109	1 814
Královéhradecký	305	333	261	457	206	475	262	9	99	32	-	123	2 562
Pardubický	264	489	167	423	268	398	159	8	89	24	1	128	2 418
Vysočina	257	399	158	409	270	396	144	10	109	35	2	276	2 465
Jihomoravský	706	982	465	1 111	447	1 018	392	9	163	52	1	459	5 805
Olomoucký	554	832	297	685	263	605	206	4	126	35	2	205	3 814
Zlínský	496	727	253	686	272	588	85	4	135	10	-	139	3 395
Moravskoslezský	974	1 293	638	1 530	704	1 182	404	12	248	88	-	74	7 147
Bydliště v ČR	6 506	8 721	5 491	10 181	4 861	9 428	3 441	125	1 758	640	21	3 279	54 452
Bezdomovci	-	2	1	1	-	-	-	-	-	-	-	-	4
Cizinci	19	176	85	194	47	124	40	-	4	-	1	11	701
Hospitalizovaní v ČR celkem	6 525	8 899	5 577	10 376	4 908	9 552	3 481	125	1 762	640	22	3 290	55 157

4.18 Počet propuštěných a zemřelých v psychiatrických lůžkových zařízeních ve věku 15 let a starších podle kraje bydliště, skupin psychiatrických diagnóz a pohlaví na 100 000 obyvatel

Území, kraj bydliště	Skupina psychiatrických diagnóz												Celkem
	F00-F09	F10	F11-F19	F20-F29	F30-F39	F40-F48, F50-F59	F60-F63, F68-F69	F64-F66	F70-F79	F80-F98	F99	Ostatní dg.	
	muži na 100 000 ¹⁾												
Hl. m. Praha	72,0	112,3	96,1	140,0	53,7	91,7	37,2	2,7	14,7	8,2	-	58,1	686,7
Středočeský	54,9	98,5	88,8	90,8	33,8	78,7	32,5	3,3	13,0	7,4	-	34,2	535,9
Jihočeský	57,9	97,7	65,1	123,0	37,5	68,9	34,8	4,2	30,7	10,2	-	23,5	553,4
Plzeňský	69,9	131,9	83,5	99,2	26,5	98,0	45,9	1,2	14,9	5,8	-	38,4	615,2
Karlovarský	47,0	106,2	90,8	165,4	39,7	129,7	62,4	2,4	14,6	7,3	-	25,9	691,5
Ústecký	46,8	134,1	165,0	135,9	47,4	79,1	62,7	4,1	49,7	9,1	-	32,4	766,3
Liberecký	42,6	105,8	95,2	80,3	27,7	65,3	42,6	2,8	20,5	7,8	-	35,4	526,1
Královéhradecký	56,2	94,4	79,9	122,5	36,0	67,6	64,1	4,0	30,3	7,9	-	20,2	583,1
Pardubický	62,5	154,8	59,2	107,7	46,6	64,8	39,2	3,7	29,8	5,1	0,5	28,9	603,0
Vysočina	59,2	148,0	48,9	99,6	47,0	72,4	39,0	4,7	37,6	8,0	-	51,7	616,1
Jihomoravský	59,0	139,9	59,8	126,7	32,2	79,7	46,6	1,9	19,0	5,8	-	33,8	604,5
Olomoucký	90,4	220,3	71,5	135,7	40,4	95,4	49,6	1,5	26,1	10,0	0,4	28,8	770,2
Zlínský	96,7	221,9	76,3	151,8	46,5	89,2	24,1	1,7	35,3	2,1	-	27,0	772,4
Moravskoslezský	92,4	194,0	91,4	172,0	43,7	93,6	40,7	2,4	28,1	7,8	-	4,2	770,4
Bydliště v ČR	66,4	139,9	85,7	126,6	40,4	83,5	42,9	2,8	24,9	7,4	0,0	32,0	652,7
	ženy na 100 000 ¹⁾												
Hl. m. Praha	101,4	66,5	55,0	112,0	79,8	142,6	41,8	0,2	9,0	4,6	2,3	79,8	695,1
Středočeský	59,4	41,8	39,5	76,3	59,2	109,3	32,1	-	9,5	7,4	0,4	28,4	463,1
Jihočeský	77,0	49,4	43,9	105,3	70,5	114,4	46,1	-	14,2	2,2	-	35,6	558,6
Plzeňský	79,5	47,8	30,1	84,7	48,6	136,5	14,1	-	8,4	16,1	-	57,4	523,1
Karlovarský	63,1	50,6	39,0	136,3	80,2	170,6	59,2	-	20,3	8,6	-	24,1	652,0
Ústecký	52,0	48,6	53,7	104,6	69,5	112,3	34,9	-	22,0	12,3	-	27,2	537,1
Liberecký	39,6	44,3	41,1	89,1	50,1	105,0	36,4	-	16,9	9,5	-	23,7	455,7
Královéhradecký	74,2	49,5	33,1	74,6	52,0	134,6	48,6	-	12,6	5,9	-	32,3	517,4
Pardubický	58,5	70,7	18,0	86,5	75,6	116,6	33,8	-	11,3	5,9	-	29,7	506,6
Vysočina	60,0	38,5	24,7	90,3	77,9	110,9	28,0	-	13,3	8,2	0,9	76,1	528,8
Jihomoravský	82,0	59,4	34,2	97,1	56,8	123,4	32,4	-	13,9	4,7	0,2	57,6	561,7
Olomoucký	115,6	93,9	40,2	120,3	57,3	129,4	27,9	-	21,0	3,3	0,4	47,1	656,5
Zlínský	103,0	75,2	27,0	125,3	62,7	146,1	10,6	-	19,6	2,0	-	29,0	600,5
Moravskoslezský	97,4	61,7	34,5	127,5	92,2	135,7	38,1	-	20,5	9,3	-	10,1	627,0
Bydliště v ČR	79,0	57,4	38,4	102,0	67,8	126,6	34,3	0,0	14,7	7,0	0,4	41,2	568,8

4.18 Počet propuštěných a zemřelých v psychiatrických lůžkových zařízeních ve věku 15 let a starších podle kraje bydliště, skupin psychiatrických diagnóz a pohlaví na 100 000 obyvatel

Území, kraj bydliště	Skupina psychiatrických diagnóz												Celkem
	F00-F09	F10	F11-F19	F20-F29	F30-F39	F40-F48, F50-F59	F60-F63, F68-F69	F64-F66	F70-F79	F80-F98	F99	Ostatní dg.	
	celkem na 100 000 ¹⁾												
Hl. m. Praha	87,3	88,6	74,8	125,5	67,2	118,1	39,6	1,4	11,8	6,3	1,2	69,4	691,1
Středočeský	57,2	69,5	63,6	83,4	46,8	94,3	32,3	1,6	11,2	7,4	0,2	31,2	498,7
Jihočeský	67,6	73,0	54,3	114,0	54,3	92,1	40,6	2,0	22,2	6,1	-	29,7	556,0
Plzeňský	74,8	89,2	56,4	91,9	37,7	117,5	29,7	0,6	11,6	11,0	-	48,1	568,5
Karlovarský	55,2	77,9	64,4	150,6	60,4	150,6	60,8	1,2	17,5	7,9	-	25,0	671,4
Ústecký	49,4	90,8	108,6	120,0	58,6	96,0	48,6	2,0	35,7	10,7	-	29,7	650,1
Liberecký	41,1	74,3	67,5	84,8	39,2	85,6	39,4	1,4	18,6	8,6	-	29,4	490,0
Královéhradecký	65,4	71,4	56,0	98,0	44,2	101,9	56,2	1,9	21,2	6,9	-	26,4	549,5
Pardubický	60,5	112,0	38,3	96,9	61,4	91,2	36,4	1,8	20,4	5,5	0,2	29,3	553,9
Vysočina	59,6	92,6	36,7	94,9	62,6	91,9	33,4	2,3	25,3	8,1	0,5	64,0	571,9
Jihomoravský	70,8	98,5	46,7	111,5	44,9	102,2	39,3	0,9	16,4	5,2	0,1	46,1	582,5
Olomoucký	103,4	155,2	55,4	127,8	49,1	112,9	38,4	0,7	23,5	6,5	0,4	38,3	711,7
Zlínský	99,9	146,5	51,0	138,2	54,8	118,5	17,1	0,8	27,2	2,0	-	28,0	684,0
Moravskoslezský	95,0	126,0	62,2	149,2	68,6	115,2	39,4	1,2	24,2	8,6	-	7,2	696,7
Bydliště v ČR	72,8	97,7	61,5	114,0	54,4	105,6	38,5	1,4	19,7	7,2	0,2	36,7	609,7

¹⁾ Nápočty na 100 000 obyvatel příslušného územního celku, pohlaví a věku

4.19 Počet propuštěných a zemřelých v psychiatrických lůžkových zařízeních ve věku 15 let a starších podle rodinného stavu, věkových skupin a pohlaví

Věková skupina	Rodinný stav						Celkem
	svobodný/á	ženatý, vdaná	rozvedený/á	ovdovělý/á	druh, družka	nezjištěn	
	muži						
15-19	1 317	2	-	-	-	50	1 369
20-24	2 237	20	3	-	2	159	2 421
25-29	2 741	70	29	-	1	182	3 023
30-34	2 665	211	123	1	5	234	3 239
35-39	2 389	452	388	2	5	192	3 428
40-44	1 598	643	741	3	6	199	3 190
45-49	855	556	839	17	2	143	2 412
50-54	651	632	916	23	4	111	2 337
55-59	477	543	766	55	4	67	1 912
60-64	345	600	592	68	-	74	1 679
65+	334	2 033	682	637	1	229	3 916
Celkem	15 609	5 762	5 079	806	30	1 640	28 926
	ženy						
15-19	1 736	3	-	2	-	34	1 775
20-24	1 422	42	9	-	2	80	1 555
25-29	1 493	171	45	-	2	59	1 770
30-34	1 276	363	137	9	9	69	1 863
35-39	1 101	637	426	15	3	70	2 252
40-44	737	848	750	32	11	86	2 464
45-49	365	837	812	66	2	69	2 151
50-54	249	944	895	121	4	54	2 267
55-59	187	776	718	180	3	55	1 919
60-64	133	685	463	235	1	36	1 553
65+	303	1 716	1 088	3 199	-	356	6 662
Celkem	9 002	7 022	5 343	3 859	37	968	26 231

4.19 Počet propuštěných a zemřelých v psychiatrických lůžkových zařízeních ve věku 15 let a starších podle rodinného stavu, věkových skupin a pohlaví

Věková skupina	Rodinný stav						Celkem
	svobodný/á	ženatý, vdaná	rozvedený/á	ovdovělý/á	druh, družka	nezjištěn	
	celkem						
15-19	3 053	5	-	2	-	84	3 144
20-24	3 659	62	12	-	4	239	3 976
25-29	4 234	241	74	-	3	241	4 793
30-34	3 941	574	260	10	14	303	5 102
35-39	3 490	1 089	814	17	8	262	5 680
40-44	2 335	1 491	1 491	35	17	285	5 654
45-49	1 220	1 393	1 651	83	4	212	4 563
50-54	900	1 576	1 811	144	8	165	4 604
55-59	664	1 319	1 484	235	7	122	3 831
60-64	478	1 285	1 055	303	1	110	3 232
65+	637	3 749	1 770	3 836	1	585	10 578
Celkem	24 611	12 784	10 422	4 665	67	2 608	55 157

4.20 Počet propuštěných a zemřelých v psychiatrických lůžkových zařízeních ve věku 15 let a starších podle rodinného stavu, skupin psychiatrických diagnóz a pohlaví

Skupina psychiatrických diagnóz	Rodinný stav						Celkem
	svobodný/á	ženatý, vdaná	rozvedený/á	ovdovělý/á	druh, družka	nezjištěn	
	muži						
F00–F09	502	1 247	572	376	1	212	2 910
F10	2 510	1 371	1 973	93	5	295	6 247
F11–F19	3 098	224	297	14	1	168	3 802
F20–F29	4 285	469	640	28	6	212	5 640
F30–F39	608	668	385	50	3	72	1 786
F40–F48, F50–F59	1 862	867	642	71	9	254	3 705
F60–F63, F68–F69	1 127	188	306	8	1	268	1 898
F64–F66	84	9	21	3	1	6	124
F70–F79	997	12	23	-	2	54	1 088
F80–F98	309	2	1	-	-	10	322
F99	2	1	-	-	-	-	3
Ostatní dg.	225	704	219	163	1	89	1 401
Celkem	15 609	5 762	5 079	806	30	1 640	28 926
	ženy						
F00–F09	251	820	609	1 702	-	233	3 615
F10	730	822	847	181	3	69	2 652
F11–F19	1 186	241	252	42	4	50	1 775
F20–F29	2 146	1 075	1 049	327	7	132	4 736
F30–F39	619	1 357	726	322	3	95	3 122
F40–F48, F50–F59	2 117	1 883	1 196	433	13	205	5 847
F60–F63, F68–F69	858	314	314	37	5	55	1 583
F64–F66	1	-	-	-	-	-	1
F70–F79	585	22	31	12	-	24	674
F80–F98	313	1	1	-	-	3	318
F99	-	5	4	10	-	-	19
Ostatní dg.	196	482	314	793	2	102	1 889
Celkem	9 002	7 022	5 343	3 859	37	968	26 231

4.20 Počet propuštěných a zemřelých v psychiatrických lůžkových zařízeních ve věku 15 let a starších podle rodinného stavu, skupin psychiatrických diagnóz a pohlaví

Skupina psychiatrických diagnóz	Rodinný stav						Celkem
	svobodný/á	žena-tý, vdaná	rozvedený/á	ovdovělý/á	druh, družka	nezjištěn	
	celkem						
F00–F09	753	2 067	1 181	2 078	1	445	6 525
F10	3 240	2 193	2 820	274	8	364	8 899
F11–F19	4 284	465	549	56	5	218	5 577
F20–F29	6 431	1 544	1 689	355	13	344	10 376
F30–F39	1 227	2 025	1 111	372	6	167	4 908
F40–F48, F50–F59	3 979	2 750	1 838	504	22	459	9 552
F60–F63, F68–F69	1 985	502	620	45	6	323	3 481
F64–F66	85	9	21	3	1	6	125
F70–F79	1 582	34	54	12	2	78	1 762
F80–F98	622	3	2	-	-	13	640
F99	2	6	4	10	-	-	22
Ostatní dg.	421	1 186	533	956	3	191	3 290
Celkem	24 611	12 784	10 422	4 665	67	2 608	55 157

4.21 Počet propuštěných a zemřelých v psychiatrických lůžkových zařízeních ve věku 0–14 let podle kraje bydliště a pohlaví

Území, kraj bydliště	Propuštění a zemřelí - věk 0–14 let					
	absolutně			na 100 000 obyvatel ¹⁾		
	chlapci	dívky	celkem	chlapci	dívky	celkem
Hl. m. Praha	295	121	416	290,6	125,5	210,2
Středočeský	224	157	381	186,4	137,8	162,7
Jihočeský	65	59	124	127,1	121,7	124,5
Plzeňský	80	57	137	177,6	131,9	155,2
Karlovarský	28	22	50	122,4	102,3	112,7
Ústecký	149	126	275	221,7	197,1	209,7
Liberecký	108	69	177	298,0	200,0	250,2
Královéhradecký	44	28	72	101,3	68,0	85,1
Pardubický	36	28	64	86,8	71,3	79,3
Vysočina	90	44	134	226,4	116,1	172,6
Jihomoravský	154	73	227	163,5	81,3	123,4
Olomoucký	83	57	140	167,0	120,0	144,0
Zlínský	59	57	116	132,3	135,4	133,8
Moravskoslezský	281	115	396	301,7	129,9	218,0
Bydliště v ČR	1 696	1 013	2 709	199,4	125,3	163,3
Bezdomovci	-	-	-	-	-	-
Cizinci	6	5	11	-	-	-
Hospitalizovaní v ČR celkem	1 702	1 018	2 720	200,1	126,0	164,0

¹⁾ Nápočty na 100 000 obyvatel příslušného územního celku, pohlaví a věku

4.22 Počet propuštěných a zemřelých v psychiatrických lůžkových zařízeních ve věku 0–14 let podle skupin psychiatrických diagnóz a délky pobytu

Skupina psych. diagnóz	Délka pobytu ve dnech						Celkem
	1–14	15–30	31–90	91–180	181–365	366 a více	
F00–F09	-	1	6	1	-	-	8
F10	3	-	1	-	-	-	4
F11–F19	25	2	5	1	-	-	33
F20–F29	6	7	26	4	-	1	44
F30–F39	3	10	19	2	-	-	34
F40–F48, F50–F59	87	91	194	24	-	-	396
F60–F63, F68–F69	5	7	13	-	-	-	25
F64–F66	-	1	1	-	-	-	2
F70–F79	39	83	73	24	3	2	224
F80–F98	364	694	720	146	10	4	1 938
F99	-	-	-	-	-	-	-
Ostatní dg.	7	2	3	-	-	-	12
Celkem	539	898	1 061	202	13	7	2 720

4.23 Počet propuštěných a zemřelých v psychiatrických lůžkových zařízeních ve věku 0–14 let podle kraje bydliště, skupin psychiatrických diagnóz a pohlaví

Území, kraj bydliště	Skupina psychiatrických diagnóz											Celkem	
	F00–F09	F10	F11–F19	F20–F29	F30–F39	F40–F48, F50–F59	F60–F63, F68–F69	F64–F66	F70–F79	F80–F98	F99		Ostatní dg.
	chlapci												
Hl. m. Praha	-	-	6	-	2	16	3	-	9	259	-	-	295
Středočeský	3	2	2	-	-	20	1	-	12	183	-	1	224
Jihočeský	-	-	-	1	-	7	-	-	6	51	-	-	65
Plzeňský	-	-	-	6	-	5	-	-	6	63	-	-	80
Karlovarský	-	-	-	1	-	2	-	-	7	17	-	1	28
Ústecký	-	-	-	2	1	6	1	-	20	118	-	1	149
Liberecký	-	-	2	4	-	4	-	-	8	90	-	-	108
Královéhradecký	-	-	-	-	-	6	-	-	2	36	-	-	44
Pardubický	-	-	4	1	-	1	-	-	2	28	-	-	36
Vysočina	-	-	-	2	-	6	1	-	7	74	-	-	90
Jihomoravský	-	-	-	-	3	12	-	-	10	128	-	1	154
Olomoucký	-	-	-	-	-	8	-	-	10	65	-	-	83
Zlínský	-	-	-	2	-	4	-	-	4	49	-	-	59
Moravskoslezský	-	-	1	3	1	9	-	-	30	237	-	-	281
Bydliště v ČR	3	2	15	22	7	106	6	-	133	1 398	-	4	1 696
Bezdomovci	-	-	-	-	-	-	-	-	-	-	-	-	-
Cizinci	-	2	1	-	-	-	-	-	-	3	-	-	6
Hospitalizovaní v ČR celkem	3	4	16	22	7	106	6	-	133	1 401	-	4	1 702

4.23 Počet propuštěných a zemřelých v psychiatrických lůžkových zařízeních ve věku 0–14 let podle kraje bydliště, skupin psychiatrických diagnóz a pohlaví

Území, kraj bydliště	Skupina psychiatrických diagnóz												Celkem
	F00–F09	F10	F11–F19	F20–F29	F30–F39	F40–F48, F50–F59	F60–F63, F68–F69	F64–F66	F70–F79	F80–F98	F99	Ostatní dg.	
	dívky												
Hl. m. Praha	-	-	2	-	8	38	6	-	4	63	-	-	121
Středočeský	1	-	4	3	3	48	8	-	9	81	-	-	157
Jihočeský	1	-	1	8	3	23	1	-	-	22	-	-	59
Plzeňský	3	-	1	2	1	11	-	-	3	33	-	3	57
Karlovarský	-	-	-	1	-	7	1	-	-	12	-	1	22
Ústecký	-	-	2	1	2	39	1	-	17	64	-	-	126
Liberecký	-	-	1	2	1	21	1	-	4	37	-	2	69
Královéhradecký	-	-	-	-	2	11	1	-	5	9	-	-	28
Pardubický	-	-	-	-	1	7	-	-	5	15	-	-	28
Vysočina	-	-	-	-	1	11	-	2	1	29	-	-	44
Jihomoravský	-	-	1	2	1	19	-	-	4	44	-	2	73
Olomoucký	-	-	-	1	2	13	-	-	9	32	-	-	57
Zlínský	-	-	2	-	1	17	-	-	4	33	-	-	57
Moravskoslezský	-	-	3	1	-	24	-	-	25	62	-	-	115
Bydliště v ČR	5	-	17	21	26	289	19	2	90	536	-	8	1 013
Bezdomovci	-	-	-	-	-	-	-	-	-	-	-	-	-
Cizinci	-	-	-	1	1	1	-	-	1	1	-	-	5
Hospitalizovaní v ČR celkem	5	-	17	22	27	290	19	2	91	537	-	8	1 018

4.23 Počet propuštěných a zemřelých v psychiatrických lůžkových zařízeních ve věku 0–14 let podle kraje bydliště, skupin psychiatrických diagnóz a pohlaví

Území, kraj bydliště	Skupina psychiatrických diagnóz											Celkem	
	F00–F09	F10	F11–F19	F20–F29	F30–F39	F40–F48, F50–F59	F60–F63, F68–F69	F64–F66	F70–F79	F80–F98	F99		Ostatní dg.
	celkem												
Hl. m. Praha	-	-	8	-	10	54	9	-	13	322	-	-	416
Středočeský	4	2	6	3	3	68	9	-	21	264	-	1	381
Jihočeský	1	-	1	9	3	30	1	-	6	73	-	-	124
Plzeňský	3	-	1	8	1	16	-	-	9	96	-	3	137
Karlovarský	-	-	-	2	-	9	1	-	7	29	-	2	50
Ústecký	-	-	2	3	3	45	2	-	37	182	-	1	275
Liberecký	-	-	3	6	1	25	1	-	12	127	-	2	177
Královéhradecký	-	-	-	-	2	17	1	-	7	45	-	-	72
Pardubický	-	-	4	1	1	8	-	-	7	43	-	-	64
Vysočina	-	-	-	2	1	17	1	2	8	103	-	-	134
Jihomoravský	-	-	1	2	4	31	-	-	14	172	-	3	227
Olomoucký	-	-	-	1	2	21	-	-	19	97	-	-	140
Zlínský	-	-	2	2	1	21	-	-	8	82	-	-	116
Moravskoslezský	-	-	4	4	1	33	-	-	55	299	-	-	396
Bydliště v ČR	8	2	32	43	33	395	25	2	223	1 934	-	12	2 709
Bezdomovci	-	-	-	-	-	-	-	-	-	-	-	-	-
Cizinci	-	2	1	1	1	1	-	-	1	4	-	-	11
Hospitalizovaní v ČR celkem	8	4	33	44	34	396	25	2	224	1 938	-	12	2 720

4.24 Počet propuštěných a zemřelých v psychiatrických lůžkových zařízeních ve věku 0–14 let podle kraje bydliště, skupin psychiatrických diagnóz a pohlaví na 100 000 obyvatel

Území, kraj bydliště	Skupina psychiatrických diagnóz												Celkem
	F00-F09	F10	F11-F19	F20-F29	F30-F39	F40-F48, F50-F59	F60-F63, F68-F69	F64-F66	F70-F79	F80-F98	F99	Ostatní dg.	
	chlapci na 100 000 ¹⁾												
Hl. m. Praha	-	-	5,9	-	2,0	15,8	3,0	-	8,9	255,1	-	-	290,6
Středočeský	2,5	1,7	1,7	-	-	16,6	0,8	-	10,0	152,3	-	0,8	186,4
Jihočeský	-	-	-	2,0	-	13,7	-	-	11,7	99,7	-	-	127,1
Plzeňský	-	-	-	13,3	-	11,1	-	-	13,3	139,8	-	-	177,6
Karlovarský	-	-	-	4,4	-	8,7	-	-	30,6	74,3	-	4,4	122,4
Ústecký	-	-	-	3,0	1,5	8,9	1,5	-	29,8	175,5	-	1,5	221,7
Liberecký	-	-	5,5	11,0	-	11,0	-	-	22,1	248,3	-	-	298,0
Královéhradecký	-	-	-	-	-	13,8	-	-	4,6	82,9	-	-	101,3
Pardubický	-	-	9,6	2,4	-	2,4	-	-	4,8	67,5	-	-	86,8
Vysočina	-	-	-	5,0	-	15,1	2,5	-	17,6	186,2	-	-	226,4
Jihomoravský	-	-	-	-	3,2	12,7	-	-	10,6	135,9	-	1,1	163,5
Olomoucký	-	-	-	-	-	16,1	-	-	20,1	130,8	-	-	167,0
Zlínský	-	-	-	4,5	-	9,0	-	-	9,0	109,9	-	-	132,3
Moravskoslezský	-	-	1,1	3,2	1,1	9,7	-	-	32,2	254,5	-	-	301,7
Bydliště v ČR	0,4	0,2	1,8	2,6	0,8	12,5	0,7	-	15,6	164,4	-	0,5	199,4
	dívký na 100 000 ¹⁾												
Hl. m. Praha	-	-	2,1	-	8,3	39,4	6,2	-	4,1	65,3	-	-	125,5
Středočeský	0,9	-	3,5	2,6	2,6	42,1	7,0	-	7,9	71,1	-	-	137,8
Jihočeský	2,1	-	2,1	16,5	6,2	47,4	2,1	-	-	45,4	-	-	121,7
Plzeňský	6,9	-	2,3	4,6	2,3	25,5	-	-	6,9	76,4	-	6,9	131,9
Karlovarský	-	-	-	4,6	-	32,5	4,6	-	-	55,8	-	4,6	102,3
Ústecký	-	-	3,1	1,6	3,1	61,0	1,6	-	26,6	100,1	-	-	197,1
Liberecký	-	-	2,9	5,8	2,9	60,9	2,9	-	11,6	107,2	-	5,8	200,0
Královéhradecký	-	-	-	-	4,9	26,7	2,4	-	12,1	21,9	-	-	68,0
Pardubický	-	-	-	-	2,5	17,8	-	-	12,7	38,2	-	-	71,3
Vysočina	-	-	-	-	2,6	29,0	-	5,3	2,6	76,5	-	-	116,1
Jihomoravský	-	-	1,1	2,2	1,1	21,2	-	-	4,5	49,0	-	2,2	81,3
Olomoucký	-	-	-	2,1	4,2	27,4	-	-	18,9	67,3	-	-	120,0
Zlínský	-	-	4,8	-	2,4	40,4	-	-	9,5	78,4	-	-	135,4
Moravskoslezský	-	-	3,4	1,1	-	27,1	-	-	28,2	70,1	-	-	129,9
Bydliště v ČR	0,6	-	2,1	2,6	3,2	35,8	2,4	0,2	11,1	66,3	-	1,0	125,3

4.24 Počet propuštěných a zemřelých v psychiatrických lůžkových zařízeních ve věku 0–14 let podle kraje bydliště, skupin psychiatrických diagnóz a pohlaví na 100 000 obyvatel

Území, kraj bydliště	Skupina psychiatrických diagnóz												Celkem
	F00–F09	F10	F11–F19	F20–F29	F30–F39	F40–F48, F50–F59	F60–F63, F68–F69	F64–F66	F70–F79	F80–F98	F99	Ostatní dg.	
	celkem na 100 000 ¹⁾												
Hl. m. Praha	-	-	4,0	-	5,1	27,3	4,5	-	6,6	162,7	-	-	210,2
Středočeský	1,7	0,9	2,6	1,3	1,3	29,0	3,8	-	9,0	112,8	-	0,4	162,7
Jihočeský	1,0	-	1,0	9,0	3,0	30,1	1,0	-	6,0	73,3	-	-	124,5
Plzeňský	3,4	-	1,1	9,1	1,1	18,1	-	-	10,2	108,8	-	3,4	155,2
Karlovarský	-	-	-	4,5	-	20,3	2,3	-	15,8	65,3	-	4,5	112,7
Ústecký	-	-	1,5	2,3	2,3	34,3	1,5	-	28,2	138,8	-	0,8	209,7
Liberecký	-	-	4,2	8,5	1,4	35,3	1,4	-	17,0	179,5	-	2,8	250,2
Královéhradecký	-	-	-	-	2,4	20,1	1,2	-	8,3	53,2	-	-	85,1
Pardubický	-	-	5,0	1,2	1,2	9,9	-	-	8,7	53,3	-	-	79,3
Vysočina	-	-	-	2,6	1,3	21,9	1,3	2,6	10,3	132,7	-	-	172,6
Jihomoravský	-	-	0,5	1,1	2,2	16,9	-	-	7,6	93,5	-	1,6	123,4
Olomoucký	-	-	-	1,0	2,1	21,6	-	-	19,5	99,8	-	-	144,0
Zlínský	-	-	2,3	2,3	1,2	24,2	-	-	9,2	94,6	-	-	133,8
Moravskoslezský	-	-	2,2	2,2	0,6	18,2	-	-	30,3	164,6	-	-	218,0
Bydliště v ČR	0,5	0,1	1,9	2,6	2,0	23,8	1,5	0,1	13,4	116,6	-	0,7	163,3

¹⁾ Nápočty na 100 000 obyvatel příslušného územního celku, pohlaví a věku

5. Přehled propuštěných a zemřelých ze všech zdravotnických lůžkových zařízení na diagnózy F00–F99 (kap. V. MKN-10) podle pohlaví

Lůžkové zařízení	Propuštění a zemřelí		
	muži	ženy	celkem
lůžková zařízení celkem	38 625	34 800	73 425
v tom: nemocnice celkem	18 037	18 409	36 446
v tom oddělení:			
psychiatrie (PON)	8 326	8 760	17 086
interna	4 378	3 931	8 309
neurologie	815	971	1 786
pediatrie	1 247	1 731	2 978
AR	298	182	480
ostatní oddělení nemocnic	2 973	2 834	5 807
psychiatrické nemocnice/léčebny (PL)	20 178	15 869	36 047
léčebny pro dlouhodobě nemocné (LDN)	262	378	640
léčebny tuberkulózy a respiračních nemocí (TRN)	10	4	14
ostatní léčebné ústavy (OLÚ)	138	140	278

6.1 Pacienti užívající psychoaktivní látky evidovaní v ambulantních psychiatrických zařízeních podle jednotlivých psychoaktivních látek a věkových skupin

Psychoaktivní látka	0–14 let			15–19 let			20–39 let		
	muži	ženy	celkem	muži	ženy	celkem	muži	ženy	celkem
Alkohol	1	1	2	124	57	181	4 724	2 578	7 302
Opiáty a opioidy	-	1	1	21	24	45	1 895	1 000	2 895
z toho heroin	-	-	-	3	-	3	367	143	510
buprenorfin neindikovaně	-	-	-	-	1	1	168	77	245
metadon neindikovaně	-	-	-	-	-	-	13	3	16
Kanabinoidy	10	11	21	207	93	300	724	244	968
Sedativa a hypnotika	-	1	1	20	19	39	384	302	686
z toho barbituráty	-	1	1	-	-	-	8	4	12
z toho benzodiazepiny	-	-	-	11	6	17	272	206	478
Kokain	-	-	-	5	2	7	52	26	78
Ostatní stimulancia	1	11	12	83	85	168	1 725	868	2 593
z toho metamfetamin	-	3	3	53	43	96	1 320	640	1 960
Halucinogeny	-	-	-	7	1	8	40	21	61
Těkavé látky	-	-	-	-	1	1	20	3	23
Kombinace drog	3	3	6	114	147	261	1 609	654	2 263
z toho opiátu a metamfetaminu (s nebo bez dalších drog)	-	-	-	43	95	138	491	156	647
opiátu a dalších drog bez metamfetaminu	-	-	-	11	2	13	60	22	82
metamfetaminu a dalších drog bez opiátu	-	-	-	26	20	46	558	199	757
Tabák	-	1	1	2	4	6	88	48	136
Jiné	-	-	-	-	2	2	7	6	13
Nealkoholové drogy	14	28	42	459	378	837	6 544	3 172	9 716
Nealkoholové drogy bez tabáku	14	27	41	457	374	831	6 456	3 124	9 580
Psychoaktivní látky celkem	15	29	44	583	435	1 018	11 268	5 750	17 018

6.1 Pacienti užívající psychoaktivní látky evidovaní v ambulantních psychiatrických zařízeních podle jednotlivých psychoaktivních látek a věkových skupin

40–64 let			65 let a více			Celkem			Psychoaktivní látka
muži	ženy	celkem	muži	ženy	celkem	muži	ženy	celkem	
7 758	4 285	12 043	1 571	729	2 300	14 178	7 650	21 828	Alkohol
1 003	330	1 333	18	19	37	2 937	1 374	4 311	Opiáty a opioidy
227	77	304	3	-	3	600	220	820	z toho heroin
16	2	18	-	-	-	184	80	264	buprenorfin neindikovaně
5	2	7	-	-	-	18	5	23	metadon neindikovaně
131	55	186	3	2	5	1 075	405	1 480	Kanabinoidy
360	553	913	141	271	412	905	1 146	2 051	Sedativa a hypnotika
7	10	17	-	4	4	15	19	34	z toho barbituráty
246	376	622	88	176	264	617	764	1 381	z toho benzodiazepiny
15	2	17	1	1	2	73	31	104	Kokain
421	169	590	15	7	22	2 245	1 140	3 385	Ostatní stimulancia
349	130	479	7	2	9	1 729	818	2 547	z toho metamfetamin
3	-	3	1	2	3	51	24	75	Halucinogeny
4	-	4	-	-	-	24	4	28	Těkavé látky
536	239	775	63	21	84	2 325	1 064	3 389	Kombinace drog z toho opiátu a metamfe- taminu (s nebo bez dalších drog)
214	52	266	35	2	37	783	305	1 088	opiátu a dalších drog bez metamfetaminu
26	11	37	-	-	-	97	35	132	metamfetaminu a dalších drog bez opiátu
145	55	200	3	1	4	732	275	1 007	Tabák
84	50	134	36	14	50	210	117	327	Jiné
16	3	19	1	-	1	24	11	35	Nealkoholové drogy
2 573	1 401	3 974	279	337	616	9 869	5 316	15 185	Nealkoholové drogy bez tabáku
2 489	1 351	3 840	243	323	566	9 659	5 199	14 858	Psychoaktivní látky celkem
10 331	5 686	16 017	1 850	1 066	2 916	24 047	12 966	37 013	

6.2 Pacienti užívající psychoaktivní látky evidovaní v ambulantních psychiatrických zařízeních podle jednotlivých psychoaktivních látek a sídla zdravotnického zařízení

Kraj	Počet pacientů											
	Alkohol	Opiáty/opioidy	- z toho heroin	buprenorfin - neindikovaně	metadon - neindikovaně	Kanabinoidy	Sedativa, hypnotika	- z toho barbituráty	benzodiazepiny	Kokain	Ostatní stimulancia	- z toho metamfetamin
Hl. m. Praha	4 087	2 580	619	239	11	285	508	12	273	77	880	666
Středočeský	1 152	161	15	2	-	59	239	-	224	1	203	194
Jihočeský	739	79	-	4	-	24	14	-	3	3	109	20
Plzeňský	1 293	191	8	5	3	197	290	-	186	1	308	135
Karlovarský	362	36	1	-	-	131	55	1	52	-	99	98
Ústecký	867	425	23	6	-	111	84	-	55	-	349	322
Liberecký	467	43	2	-	-	38	20	4	16	-	77	77
Královéhradecký	905	168	17	1	3	92	103	1	87	1	101	95
Pardubický	681	9	1	-	-	33	73	2	56	-	40	15
Vysočina	1 101	76	17	-	-	58	91	3	59	2	71	67
Jihomoravský	2 081	237	76	-	-	107	101	2	65	2	186	178
Olomoucký	2 134	103	29	7	6	103	193	2	138	13	296	172
Zlínský	1 734	10	-	-	-	50	68	4	40	1	56	47
Moravskoslezský	4 225	193	12	-	-	192	212	3	127	3	610	461
Celkem	21 828	4 311	820	264	23	1 480	2 051	34	1 381	104	3 385	2 547

6.2 Pacienti užívající psychoaktivní látky evidovaní v ambulantních psychiatrických zařízeních podle jednotlivých psychoaktivních látek a sídla zdravotnického zařízení

Halucinogeny	Těkavé látky	Kombinace drog	Počet pacientů							Nealkoholové drogy	Nealkoholové drogy bez tabáku	Psychoaktivní látky celkem	Kraj
			- z toho opiátu a metamfetaminu (s nebo bez dalších drog)	opiátu a dalších drog bez metamfetaminu	metamfetaminu a dalších drog bez opiátu	Tabák	Jiné						
14	4	1 209	561	45	226	88	15	5 660	5 572	9 747	Hl. m. Praha		
36	1	271	72	9	184	2	-	973	971	2 125	Středočeský		
3	-	142	37	7	23	40	5	419	379	1 158	Jihočeský		
-	5	241	10	14	98	3	1	1 237	1 234	2 530	Plzeňský		
-	1	67	-	-	10	140	-	529	389	891	Karlovarský		
-	2	306	84	-	216	3	-	1 280	1 277	2 147	Ústecký		
-	2	59	7	1	22	-	-	239	239	706	Liberecký		
2	-	128	4	5	50	4	-	599	595	1 504	Královéhradecký		
8	1	22	-	-	-	1	-	187	186	868	Pardubický		
-	-	142	7	-	16	-	8	448	448	1 549	Vysočina		
1	3	155	70	12	12	6	-	798	792	2 879	Jihomoravský		
8	1	239	64	31	59	39	6	1 001	962	3 135	Olomoucký		
-	1	75	6	1	55	1	-	262	261	1 996	Zlínský		
3	7	333	166	7	36	-	-	1 553	1 553	5 778	Moravskoslezský		
75	28	3 389	1 088	132	1 007	327	35	15 185	14 858	37 013	Celkem		

6.3 Pacienti užívající psychoaktivní látky evidovaní v ambulantních psychiatrických zařízeních podle způsobu aplikace a komplikací

Psychoaktivní látka	Počet pacientů na 10 000 obyvatel			Injekční aplikace drog (%)	Intoxikace, poruchy chování (%)	Somatické a psych. poškození (%)	Závislost (%)
	muži	ženy	celkem				
Alkohol	27,2	14,2	20,6	x	12,3	16,2	71,5
Opiáty a opioidy	5,6	2,6	4,1	23,4	22,1	9,0	68,9
z toho heroin	1,2	0,4	0,8	68,5	49,0	4,6	46,3
buprenorfin neindikovaně	0,4	0,1	0,2	44,3	40,9	0,4	58,7
metadon neindikovaně	0,0	0,0	0,0	26,1	47,8	-	52,2
Kanabinoidy	2,1	0,8	1,4	0,2	31,0	20,0	49,0
Sedativa a hypnotika	1,7	2,1	1,9	0,8	12,6	17,1	70,4
z toho barbituráty	0,0	0,0	0,0	-	5,9	17,6	76,5
benzodiazepiny	1,2	1,4	1,3	0,1	9,1	17,0	73,9
Kokain	0,1	0,1	0,1	-	14,4	23,1	62,5
Ostatní stimulantia	4,3	2,1	3,2	36,9	22,0	11,6	66,3
z toho							
metamfetamin	3,3	1,5	2,4	44,4	25,5	11,3	63,2
Halucinogeny	0,1	0,0	0,1	-	14,7	6,7	78,7
Těkavé látky	0,0	0,0	0,0	-	32,1	25,0	42,9
Kombinace drog	4,5	2,0	3,2	23,8	17,4	16,0	66,7
z toho opiátu a metamfetaminu (s nebo bez dalších drog)	1,5	0,6	1,0	43,9	28,8	11,2	60,0
opiátu a dalších drog bez metamfetaminu	0,2	0,1	0,1	32,6	8,3	12,1	79,5
metamfetaminu a dalších drog bez opiátu	1,4	0,5	1,0	19,0	11,4	15,6	73,0
Tabák	0,4	0,2	0,3	x	6,4	27,8	65,7
Jiné	0,0	0,0	0,0	2,9	37,1	20,0	42,9

6.3 Pacienti užívající psychoaktivní látky evidovaní v ambulantních psychiatrických zařízeních podle způsobu aplikace a komplikací

Psychoaktivní látka	Počet pacientů na 10 000 obyvatel			Injekční aplikace drog (%)	Intoxikace, poruchy chování (%)	Somatické a psych. poškození (%)	Závislost (%)
	muži	ženy	celkem				
Nealkoholové drogy	19,0	9,9	14,3	x	20,2	13,8	65,9
Nealkoholové drogy bez tabáku	18,5	9,7	14,0	20,7	20,5	13,5	65,9
Psychoaktivní látky celkem	46,2	24,1	35,0	x	15,6	15,2	69,2

6.4 Substituční léčba podle věkových skupin a pohlaví

Věková skupina	Počet léčených osob			Počet nahlášených případů léčby			Počet ukončených případů léčby		
	muži	ženy	celkem	muži	ženy	celkem	muži	ženy	celkem
15–19	3	3	6	3	2	5	3	3	6
20–24	25	23	48	23	11	34	20	9	29
25–29	73	74	147	38	35	73	27	26	53
30–34	303	189	492	72	29	101	66	19	85
35–39	683	242	925	120	55	175	130	53	183
40–44	323	104	427	64	27	91	63	22	85
45–49	95	22	117	24	6	30	20	2	22
50–54	48	10	58	13	2	15	15	-	15
55–59	15	3	18	3	-	3	3	-	3
60+	9	2	11	2	-	2	1	-	1
Celkem	1 577	672	2 249	362	167	529	348	134	482

6.5 Substituční léčba podle kraje bydliště a pohlaví

Kraj bydliště	Počet léčených osob			Počet nahlášených případů léčby			Počet ukončených případů léčby		
	muži	ženy	celkem	muži	ženy	celkem	muži	ženy	celkem
Hl. m. Praha	606	267	873	134	72	206	151	61	212
Středočeský	279	109	388	34	23	57	29	15	44
Jihočeský	77	33	110	16	5	21	14	3	17
Plzeňský	38	18	56	10	6	16	12	1	13
Karlovarský	7	2	9	1	1	2	-	3	3
Ústecký	229	103	332	58	22	80	42	19	61
Liberecký	15	7	22	-	-	-	-	1	1
Královéhradecký	82	25	107	8	2	10	7	-	7
Pardubický	19	9	28	2	3	5	1	2	3
Vysočina	15	6	21	2	-	2	1	1	2
Jihomoravský	117	62	179	78	26	104	72	26	98
Olomoucký	26	11	37	6	1	7	4	-	4
Zlínský	6	1	7	1	-	1	2	-	2
Moravskoslezský	52	16	68	7	4	11	7	2	9
Bydliště v ČR	1 568	669	2 237	357	165	522	342	134	476
Bezdomovci	-	-	-	-	-	-	-	-	-
Cizinci	9	3	12	5	2	7	6	-	6
ČR celkem	1 577	672	2 249	362	167	529	348	134	482

6.6 Vývoj počtu propuštěných a zemřelých v psychiatrických lůžkových zařízeních hospitalizovaných na poruchy vyvolané alkoholem

Rok	Poruchy vyvolané alkoholem (dg. F10)					
	absolutně			na 100 000 obyvatel		
	muži	ženy	celkem	muži	ženy	celkem
1994	6 552	2 153	8 705	130,5	40,5	84,2
1995	6 856	2 350	9 206	136,6	44,3	89,1
1996	7 301	2 613	9 914	145,6	49,3	96,1
1997	7 599	2 634	10 233	151,7	49,8	99,3
1998	7 319	2 741	10 060	146,2	51,8	97,7
1999	6 898	2 698	9 596	137,9	51,1	93,3
2000	7 058	2 899	9 957	141,2	55,0	96,9
2001	7 335	2 906	10 241	147,3	55,4	100,2
2002	7 534	3 027	10 561	151,8	57,8	103,5
2003	7 991	3 147	11 138	160,8	60,1	109,2
2004	8 423	3 315	11 738	169,4	63,3	115,0
2005	8 522	3 462	11 984	170,7	66,0	117,1
2006	7 676	3 377	11 053	153,1	64,3	107,7
2007	7 446	3 431	10 877	147,5	65,0	105,4
2008	7 312	3 410	10 722	143,0	64,1	102,8
2009	7 119	3 300	10 419	138,2	61,8	99,3
2010	6 817	3 186	10 003	132,1	59,5	95,1
2011	6 616	3 149	9 765	128,4	58,9	93,0
2012	6 450	3 094	9 544	125,0	57,8	90,8
2013	6 284	2 783	9 067	121,7	52,0	86,3
2014	6 765	2 959	9 724	130,9	55,3	92,4
2015	6 562	2 959	9 521	126,7	55,2	90,3
2016	6 554	2 935	9 489	126,2	54,6	89,8
2017	6 251	2 652	8 903	120,0	49,3	84,1

6.7 Vývoj počtu propuštěných a zemřelých v psychiatrických lůžkových zařízeních hospitalizovaných na poruchy vyvolané ostatními psychoaktivními látkami

Rok	Poruchy vyvolané ostatními psychoaktivními látkami (dg. F11–F19)					
	absolutně			na 100 000 obyvatel		
	muži	ženy	celkem	muži	ženy	celkem
1994	775	357	1 132	15,4	6,7	11,0
1995	1 253	516	1 769	25,0	9,7	17,1
1996	1 832	835	2 667	36,5	15,8	25,9
1997	2 218	1 226	3 444	44,3	23,2	33,4
1998	3 009	1 535	4 544	60,1	29,0	44,1
1999	3 149	1 605	4 754	62,9	30,4	46,2
2000	3 396	1 686	5 082	67,9	32,0	49,5
2001	3 233	1 554	4 787	64,9	29,6	46,8
2002	2 571	1 148	3 719	51,8	21,9	36,5
2003	2 876	1 168	4 044	57,9	22,3	39,6
2004	3 361	1 316	4 677	67,6	25,1	45,8
2005	3 396	1 435	4 831	68,0	27,4	47,2
2006	3 601	1 687	5 288	71,8	32,1	51,5
2007	3 809	1 688	5 497	75,5	32,0	53,3
2008	3 637	1 795	5 432	71,1	33,8	52,1
2009	3 575	1 891	5 466	69,4	35,4	52,1
2010	3 557	1 801	5 358	68,9	33,6	50,9
2011	3 629	1 856	5 485	70,4	34,7	52,3
2012	3 960	1 912	5 872	76,7	35,7	55,9
2013	4 412	2 125	6 537	85,5	39,7	62,2
2014	4 451	2 212	6 663	86,1	41,3	63,3
2015	4 219	2 104	6 323	81,4	39,2	60,0
2016	4 068	1 981	6 049	78,3	36,9	57,3
2017	3 818	1 792	5 610	73,3	33,3	53,0

6.8.1 Počet propuštěných a zemřelých na psychiatrických odděleních nemocnic podle základních diagnóz F10–F19 a kraje bydliště

Psychiatrická oddělení nemocnic												
Kraj bydliště	Počet hospitalizací pro diagnózu											Nealkoholové drogy bez tabáku
	F10 (alkohol)	F11 (opiáty/opioidy)	F12 (konopné látky)	F13 (sedativa/hypnotika)	F14 (kokain)	F15 (ostatní stimulancia)	F16 (halucinogeny)	F17 (tabák)	F18 (těkavé látky)	F19 (kombinace látek)	Návykové látky celkem	
Hl. m. Praha	226	15	18	26	-	78	-	-	-	82	445	219
Středočeský	60	1	21	3	-	36	1	1	-	32	155	94
Jihočeský	84	2	11	18	-	30	-	-	-	54	199	115
Plzeňský	156	9	7	10	-	43	-	-	-	35	260	104
Karlovarský	62	4	9	2	-	17	-	-	-	40	134	72
Ústecký	303	26	29	11	-	112	-	-	1	142	624	321
Liberecký	41	2	6	1	-	26	-	-	-	27	103	62
Královéhradecký	93	2	7	11	-	10	-	-	1	41	165	72
Pardubický	211	1	5	13	-	26	-	-	-	36	292	81
Vysočina	12	-	-	1	-	4	-	-	-	3	20	8
Jihomoravský	158	6	16	16	1	27	-	-	-	43	267	109
Olomoucký	306	10	8	23	-	23	-	-	-	46	416	110
Zlínský	36	1	3	2	-	6	-	-	-	10	58	22
Moravskoslezský	226	9	4	12	-	41	1	-	-	38	331	105
Bydliště v ČR	1 974	88	144	149	1	479	2	1	2	629	3 469	1 494
Bezdomovci	2	-	-	-	-	1	-	-	-	-	3	1
Cizinci	50	2	5	1	-	8	1	-	-	14	81	31
Hospitalizovaní v ČR celkem	2 026	90	149	150	1	488	3	1	2	643	3 553	1 526

**6.8.2 Počet propuštěných a zemřelých v psychiatrických nemocnicích/
/léčebnách pro dospělé podle základních diagnóz F10–F19 a kraje bydliště**

Psychiatrické nemocnice/léčebny pro dospělé

Kraj bydliště	Počet hospitalizací pro diagnózu											
	F10 (alkohol)	F11 (opioidy)	F12 (konopné látky)	F13 (sedativa/hypnotika)	F14 (kokain)	F15 (ostatní stimulancia)	F16 (halucinogeny)	F17 (tabák)	F18 (těkavé látky)	F19 (kombinace látek)	Návykové látky celkem	Nealkoholové drogy bez tabáku
Hl. m. Praha	738	29	32	52	-	102	1	-	-	387	1 341	603
Středočeský	714	24	23	42	-	144	-	-	1	383	1 331	617
Jihočeský	310	15	10	8	-	49	-	-	1	96	489	179
Plzeňský	282	5	6	11	-	41	-	-	-	111	456	174
Karlovarský	134	2	1	-	-	40	-	-	-	47	224	90
Ústecký	323	10	19	6	-	182	-	-	4	204	748	425
Liberecký	234	2	6	12	-	72	-	-	2	97	425	191
Královéhradecký	236	5	6	9	-	34	-	-	1	132	423	187
Pardubický	264	5	2	4	-	17	-	-	-	61	353	89
Vysočina	387	6	4	12	1	36	2	-	-	89	537	150
Jihomoravský	824	5	13	26	1	100	-	-	1	202	1 172	348
Olomoucký	526	3	5	9	-	48	-	-	1	121	713	187
Zlínský	691	5	10	19	-	35	-	-	-	163	923	232
Moravskoslezský	1 067	14	12	18	-	202	-	-	4	287	1 604	537
Bydliště v ČR	6 730	130	149	228	2	1 102	3	-	15	2 380	10 739	4 009
Bezdomovci	-	-	-	-	-	-	-	-	-	-	-	-
Cizinci	127	-	4	3	-	16	2	-	-	30	182	55
Hospitalizovaní v ČR celkem	6 857	130	153	231	2	1 118	5	-	15	2 410	10 921	4 064

**6.8.3 Počet propuštěných a zemřelých v psychiatrických nemocnicích/
/léčebnách pro děti podle základních diagnóz F10–F19 a kraje bydliště**

Psychiatrické nemocnice/léčebny pro děti												
Kraj bydliště	Počet hospitalizací pro diagnózu											
	F10 (alkohol)	F11 (opioidy)	F12 (konopné látky)	F13 (sedativa/hypnotika)	F14 (kokain)	F15 (ostatní stimulancia)	F16 (halucinogeny)	F17 (tabák)	F18 (těkavé látky)	F19 (kombinace látek)	Návykové látky celkem	Nealkoholové drogy bez tabáku
Hl. m. Praha	-	-	-	-	-	-	-	-	-	-	-	-
Středočeský	1	-	-	-	-	-	-	-	-	1	2	1
Jihočeský	-	-	-	-	-	-	-	-	-	-	-	-
Plzeňský	-	-	-	-	-	-	-	-	-	-	-	-
Karlovarský	-	-	-	-	-	-	-	-	-	-	-	-
Ústecký	-	-	4	-	-	1	-	-	-	-	5	5
Liberecký	-	-	-	-	-	-	-	-	-	-	-	-
Královéhradecký	-	-	-	-	-	-	-	-	-	-	-	-
Pardubický	-	-	-	-	-	-	-	-	-	-	-	-
Vysočina	-	-	-	-	-	-	-	-	-	-	-	-
Jihomoravský	-	-	1	-	-	-	-	-	-	8	9	9
Olomoucký	-	-	-	-	-	-	-	-	-	-	-	-
Zlínský	-	-	-	-	-	-	-	-	-	1	1	1
Moravskoslezský	-	-	-	-	-	-	-	-	-	-	-	-
Bydliště v ČR	1	-	5	-	-	1	-	-	-	10	17	16
Bezdomovci	-	-	-	-	-	-	-	-	-	-	-	-
Cizinci	-	-	-	-	-	-	-	-	-	-	-	-
Hospitalizovaní v ČR celkem	1	-	5	-	-	1	-	-	-	10	17	16

6.8.4 Počet propuštěných a zemřelých v psychiatrických lůžkových zařízeních podle základních diagnóz F10–F19 a kraje bydliště

Psychiatrická lůžková zařízení celkem ¹⁾												
Kraj bydliště	Počet hospitalizací pro diagnózu											Nealkoholové drogy bez tabáku
	F10 (alkohol)	F11 (opioidy)	F12 (konopné látky)	F13 (sedativa/hypnotika)	F14 (kokain)	F15 (ostatní stimulancia)	F16 (halucinogeny)	F17 (tabák)	F18 (těkavé látky)	F19 (kombinace látek)	Návykové látky celkem	
Hl. m. Praha	964	44	50	78	-	180	1	-	-	469	1 786	822
Středočeský	775	25	44	45	-	180	1	1	1	416	1 488	712
Jihočeský	394	17	21	26	-	79	-	-	1	150	688	294
Plzeňský	438	14	13	21	-	84	-	-	-	146	716	278
Karlovarský	196	6	10	2	-	57	-	-	-	87	358	162
Ústecký	626	36	52	17	-	295	-	-	5	346	1 377	751
Liberecký	275	4	12	13	-	98	-	-	2	124	528	253
Královéhradecký	333	7	13	20	-	44	-	-	2	175	594	261
Pardubický	489	6	7	17	-	43	-	-	-	98	660	171
Vysočina	399	6	4	13	1	40	2	-	-	92	557	158
Jihomoravský	982	11	30	42	2	127	-	-	1	253	1 448	466
Olomoucký	832	13	13	32	-	71	-	-	1	167	1 129	297
Zlínský	727	6	13	21	-	41	-	-	-	174	982	255
Moravskoslezský	1 293	23	16	30	-	243	1	-	4	325	1 935	642
Bydliště v ČR	8 723	218	298	377	3	1 582	5	1	17	3 022	14 246	5 522
Bezdomovci	2	-	-	-	-	1	-	-	-	-	3	1
Cizinci	178	2	9	4	-	24	3	-	-	44	264	86
Hospitalizovaní v ČR celkem	8 903	220	307	381	3	1 607	8	1	17	3 066	14 513	5 609

¹⁾ Včetně psychiatrických oddělení v ostatních lůžkových zařízeních

6.9 Počet propuštěných a zemřelých v psychiatrických lůžkových zařízeních podle základních diagnóz F10–F19, věkových skupin a pohlaví

Skupina psych. diagnóz	Věková skupina								
	10–14	15–17	18–19	20–24	25–29	30–34	35–39	40–44	45–49
	muži								
F10 - alkohol	4	5	15	139	330	635	877	1 055	884
F11 - opioidy	-	7	-	5	15	29	48	23	7
F12 - kanabinoidy	10	49	20	49	44	30	22	8	1
F13 - sedativa a hypnotika	-	-	-	7	8	8	21	13	11
F14 - kokain	-	-	-	-	-	-	1	-	1
F15 - jiná stimulancia	4	32	30	198	258	228	148	82	25
F16 - halucinogeny	1	-	1	3	1	1	-	-	-
F17 - tabák	-	-	-	-	-	-	-	-	-
F18 - těkavé látky	-	-	-	-	1	9	4	2	1
F19 - více drog	1	49	96	445	521	464	364	159	61
Návykové látky celkem	20	142	162	846	1 178	1 404	1 485	1 342	991
Nealkoholové drogy bez tabáku	16	137	147	707	848	769	608	287	107
	ženy								
F10 - alkohol	-	13	6	57	135	248	365	424	410
F11 - opioidy	1	-	1	4	10	13	13	8	5
F12 - kanabinoidy	3	20	5	17	6	12	5	-	1
F13 - sedativa a hypnotika	-	-	2	5	4	17	17	24	36
F14 - kokain	-	1	-	-	-	-	-	-	-
F15 - jiná stimulancia	7	117	28	130	146	94	33	17	5
F16 - halucinogeny	-	-	-	1	-	-	-	-	-
F17 - tabák	-	1	-	-	-	-	-	-	-
F18 - těkavé látky	-	-	-	-	-	-	-	-	-
F19 - více drog	6	51	47	147	145	120	97	55	37
Návykové látky celkem	17	203	89	361	446	504	530	528	494
Nealkoholové drogy bez tabáku	17	189	83	304	311	256	165	104	84

6.9 Počet propuštěných a zemřelých v psychiatrických lůžkových zařízeních podle základních diagnóz F10–F19, věkových skupin a pohlaví

Věková skupina							Celkem	Skupina psych. diagnóz
50–54	55–59	60–64	65–69	70–74	75–79	80+		
muži								
848	655	466	222	96	16	4	6 251	F10 - alkohol
9	2	2	3	1	-	1	152	F11 - opioidy
1	1	-	3	-	-	-	238	F12 - kanabinoidy
10	9	23	4	5	3	1	123	F13 - sedativa a hypnotika
-	-	-	-	-	-	-	2	F14 - kokain
19	2	-	2	-	-	-	1 028	F15 - jiná stimulancia
-	-	-	-	-	-	-	7	F16 - halucinogeny
-	-	-	-	-	-	-	-	F17 - tabák
-	-	-	-	-	-	-	17	F18 - těkavé látky
47	18	11	10	5	-	-	2 251	F19 - více drog
934	687	502	244	107	19	6	10 069	Návykové látky celkem
86	32	36	22	11	3	2	3 818	Nealkoholové drogy bez tabáku
ženy								
356	292	171	109	50	12	4	2 652	F10 - alkohol
3	1	1	5	1	2	-	68	F11 - opioidy
-	-	-	-	-	-	-	69	F12 - kanabinoidy
26	31	28	31	19	9	9	258	F13 - sedativa a hypnotika
-	-	-	-	-	-	-	1	F14 - kokain
1	1	-	-	-	-	-	579	F15 - jiná stimulancia
-	-	-	-	-	-	-	1	F16 - halucinogeny
-	-	-	-	-	-	-	1	F17 - tabák
-	-	-	-	-	-	-	-	F18 - těkavé látky
36	37	21	8	8	-	-	815	F19 - více drog
422	362	221	153	78	23	13	4 444	Návykové látky celkem
66	70	50	44	28	11	9	1 791	Nealkoholové drogy bez tabáku

6.9 Počet propuštěných a zemřelých v psychiatrických lůžkových zařízeních podle základních diagnóz F10–F19, věkových skupin a pohlaví

Skupina psych. diagnóz	Věková skupina								
	10–14	15–17	18–19	20–24	25–29	30–34	35–39	40–44	45–49
	celkem								
F10 - alkohol	4	18	21	196	465	883	1 242	1 479	1 294
F11 - opioidy	1	7	1	9	25	42	61	31	12
F12 - kanabinoidy	13	69	25	66	50	42	27	8	2
F13 - sedativa a hypnotika	-	-	2	12	12	25	38	37	47
F14 - kokain	-	1	-	-	-	-	1	-	1
F15 - jiná stimulancia	11	149	58	328	404	322	181	99	30
F16 - halucinogeny	1	-	1	4	1	1	-	-	-
F17 - tabák	-	1	-	-	-	-	-	-	-
F18 - těkavé látky	-	-	-	-	1	9	4	2	1
F19 - více drog	7	100	143	592	666	584	461	214	98
Návykové látky celkem	37	345	251	1 207	1 624	1 908	2 015	1 870	1 485
Nealkoholové drogy bez tabáku	33	326	230	1 011	1 159	1 025	773	391	191

6.9 Počet propuštěných a zemřelých v psychiatrických lůžkových zařízeních podle základních diagnóz F10–F19, věkových skupin a pohlaví

Věková skupina							Celkem	Skupina psych. diagnóz
50–54	55–59	60–64	65–69	70–74	75–79	80+		
celkem								
1 204	947	637	331	146	28	8	8 903	F10 - alkohol
12	3	3	8	2	2	1	220	F11 - opioidy
1	1	-	3	-	-	-	307	F12 - kanabinoidy
36	40	51	35	24	12	10	381	F13 - sedativa a hypnotika
-	-	-	-	-	-	-	3	F14 - kokain
20	3	-	2	-	-	-	1 607	F15 - jiná stimulancia
-	-	-	-	-	-	-	8	F16 - halucinogeny
-	-	-	-	-	-	-	1	F17 - tabák
-	-	-	-	-	-	-	17	F18 - těkavé látky
83	55	32	18	13	-	-	3 066	F19 - více drog
1 356	1 049	723	397	185	42	19	14 513	Návykové látky celkem
152	102	86	66	39	14	11	5 609	Nealkoholové drogy bez tabáku

7.1 Počet nově přiznaných invalidních důchodů 1. stupně podle pohlaví, věkových skupin a skupin psychiatrických diagnóz

Skupina psych. diagnóz	Věková skupina											Celkem
	0-19	20-24	25-29	30-34	35-39	40-44	45-49	50-54	55-59	60-64	65+	
muži												
F00-F09	-	6	5	4	4	5	7	18	19	4	-	72
F10	-	1	1	1	4	1	2	2	4	-	-	16
F11-F19	-	-	1	-	4	-	-	1	-	-	-	6
F20-F29	8	15	14	22	22	11	8	5	6	3	-	114
F30-F39	-	6	8	9	18	32	17	32	39	23	-	184
F40-F48, F50-F59	3	16	14	11	26	37	30	40	42	25	-	244
F60-F63, F68-F69	2	7	12	11	11	9	9	7	10	4	-	82
F64-F66	-	-	-	-	-	-	-	-	-	1	-	1
F70-F79	40	22	5	9	9	12	6	5	4	1	-	113
F80-F98	8	3	-	1	3	1	2	1	-	-	-	19
F99	-	-	-	-	-	-	-	-	-	-	-	-
Celkem	61	76	60	68	101	108	81	111	124	61	-	851
ženy												
F00-F09	1	2	1	2	5	4	7	9	9	-	-	40
F10	-	-	-	-	1	-	2	1	-	-	-	4
F11-F19	-	-	-	-	-	1	-	-	1	1	-	3
F20-F29	4	13	16	19	28	21	14	16	22	1	-	154
F30-F39	3	4	14	25	61	111	80	143	131	13	-	585
F40-F48, F50-F59	7	18	22	42	94	150	168	230	177	11	-	919
F60-F63, F68-F69	2	15	10	14	22	18	12	9	6	1	-	109
F64-F66	-	-	-	-	-	-	-	-	1	-	-	1
F70-F79	20	20	9	11	14	14	5	6	5	-	-	104
F80-F98	4	3	1	1	2	-	1	-	-	-	-	12
F99	-	-	-	-	-	-	-	-	-	-	-	-
Celkem	41	75	73	114	227	319	289	414	352	27	-	1 931
celkem												
F00-F09	1	8	6	6	9	9	14	27	28	4	-	112
F10	-	1	1	1	5	1	4	3	4	-	-	20
F11-F19	-	-	1	-	4	1	-	1	1	1	-	9
F20-F29	12	28	30	41	50	32	22	21	28	4	-	268
F30-F39	3	10	22	34	79	143	97	175	170	36	-	769
F40-F48, F50-F59	10	34	36	53	120	187	198	270	219	36	-	1 163
F60-F63, F68-F69	4	22	22	25	33	27	21	16	16	5	-	191
F64-F66	-	-	-	-	-	-	-	-	1	1	-	2
F70-F79	60	42	14	20	23	26	11	11	9	1	-	217
F80-F98	12	6	1	2	5	1	3	1	-	-	-	31
F99	-	-	-	-	-	-	-	-	-	-	-	-
Celkem	102	151	133	182	328	427	370	525	476	88	-	2 782

7.2 Počet nově přiznaných invalidních důchodů 2. stupně podle pohlaví, věkových skupin a skupin psychiatrických diagnóz

Skupina psych. diagnóz	Věková skupina											Celkem
	0-19	20-24	25-29	30-34	35-39	40-44	45-49	50-54	55-59	60-64	65+	
muži												
F00-F09	1	1	1	1	5	2	4	6	7	6	-	34
F10	-	-	-	2	1	2	4	3	2	3	-	17
F11-F19	-	-	-	1	-	-	-	-	-	-	-	1
F20-F29	2	14	14	11	13	6	3	4	3	4	-	74
F30-F39	-	2	3	3	11	14	11	14	28	11	-	97
F40-F48, F50-F59	-	-	-	1	2	2	6	8	3	-	-	22
F60-F63, F68-F69	1	3	1	-	6	7	1	5	5	1	-	30
F64-F66	-	-	-	-	-	-	-	-	-	-	-	-
F70-F79	15	6	4	3	2	-	2	4	1	2	-	39
F80-F98	15	1	-	-	1	-	1	-	-	-	-	18
F99	-	-	-	-	-	-	-	-	-	-	-	-
Celkem	34	27	23	22	41	33	32	44	49	27	-	332
ženy												
F00-F09	1	-	-	-	2	2	3	6	7	-	-	21
F10	-	-	-	-	-	2	-	-	1	-	-	3
F11-F19	-	-	-	1	-	-	-	-	-	-	-	1
F20-F29	1	6	6	8	8	11	10	7	9	-	-	66
F30-F39	-	5	4	3	21	34	34	52	65	6	-	224
F40-F48, F50-F59	-	1	1	3	7	9	12	7	9	2	-	51
F60-F63, F68-F69	2	3	8	2	4	7	1	4	5	1	-	37
F64-F66	1	-	-	-	-	-	-	-	-	-	-	1
F70-F79	6	5	1	2	4	2	3	-	4	-	-	27
F80-F98	3	1	-	-	-	2	-	-	-	-	-	6
F99	-	-	-	-	-	-	-	-	-	-	-	-
Celkem	14	21	20	19	46	69	63	76	100	9	-	437
celkem												
F00-F09	2	1	1	1	7	4	7	12	14	6	-	55
F10	-	-	-	2	1	4	4	3	3	3	-	20
F11-F19	-	-	-	2	-	-	-	-	-	-	-	2
F20-F29	3	20	20	19	21	17	13	11	12	4	-	140
F30-F39	-	7	7	6	32	48	45	66	93	17	-	321
F40-F48, F50-F59	-	1	1	4	9	11	18	15	12	2	-	73
F60-F63, F68-F69	3	6	9	2	10	14	2	9	10	2	-	67
F64-F66	1	-	-	-	-	-	-	-	-	-	-	1
F70-F79	21	11	5	5	6	2	5	4	5	2	-	66
F80-F98	18	2	-	-	1	2	1	-	-	-	-	24
F99	-	-	-	-	-	-	-	-	-	-	-	-
Celkem	48	48	43	41	87	102	95	120	149	36	-	769

7.3 Počet nově priznaných invalidních důchodů 3. stupně podle pohlaví, věkových skupin a skupin psychiatrických diagnóz

Skupina psych. diagnóz	Věková skupina											Celkem
	0-19	20-24	25-29	30-34	35-39	40-44	45-49	50-54	55-59	60-64	65+	
muži												
F00-F09	-	4	1	4	4	6	8	10	22	13	-	72
F10	-	1	-	1	3	11	6	13	20	9	-	64
F11-F19	1	9	2	2	2	-	-	-	1	-	-	17
F20-F29	7	48	38	24	23	19	9	14	7	9	-	198
F30-F39	1	3	5	6	10	5	9	16	16	11	-	82
F40-F48, F50-F59	4	6	3	4	3	3	5	8	5	4	-	45
F60-F63, F68-F69	6	10	3	4	3	4	4	3	3	2	-	42
F64-F66	-	-	-	-	-	-	-	1	-	-	-	1
F70-F79	178	7	-	-	2	-	1	1	2	3	-	194
F80-F98	34	4	-	-	-	-	1	-	-	-	-	39
F99	-	-	-	-	-	-	-	-	-	-	-	-
Celkem	231	92	52	45	50	48	43	66	76	51	-	754
ženy												
F00-F09	2	2	-	-	1	2	5	10	11	2	-	35
F10	-	-	-	1	2	4	6	4	3	-	-	20
F11-F19	-	1	3	-	-	-	-	-	-	-	-	4
F20-F29	8	15	19	14	16	24	15	24	13	4	-	152
F30-F39	1	1	4	4	9	22	25	21	38	4	-	129
F40-F48, F50-F59	5	6	6	5	18	16	23	18	22	3	-	122
F60-F63, F68-F69	5	6	7	2	4	11	4	3	2	1	-	45
F64-F66	-	-	-	-	-	-	-	2	-	-	-	2
F70-F79	107	2	-	2	1	2	2	-	1	1	-	118
F80-F98	16	-	-	-	1	-	-	-	-	-	-	17
F99	-	-	-	-	1	-	-	-	-	-	-	1
Celkem	144	33	39	28	53	81	80	82	90	15	-	645
celkem												
F00-F09	2	6	1	4	5	8	13	20	33	15	-	107
F10	-	1	-	2	5	15	12	17	23	9	-	84
F11-F19	1	10	5	2	2	-	-	-	1	-	-	21
F20-F29	15	63	57	38	39	43	24	38	20	13	-	350
F30-F39	2	4	9	10	19	27	34	37	54	15	-	211
F40-F48, F50-F59	9	12	9	9	21	19	28	26	27	7	-	167
F60-F63, F68-F69	11	16	10	6	7	15	8	6	5	3	-	87
F64-F66	-	-	-	-	-	-	-	3	-	-	-	3
F70-F79	285	9	-	2	3	2	3	1	3	4	-	312
F80-F98	50	4	-	-	1	-	1	-	-	-	-	56
F99	-	-	-	-	1	-	-	-	-	-	-	1
Celkem	375	125	91	73	103	129	123	148	166	66	-	1 399

7.4 Počet vyplácených invalidních důchodů 1. stupně podle pohlaví, věkových skupin a skupin psychiatrických diagnóz

Skupina psych. diagnóz	Věková skupina											Celkem
	0-19	20-24	25-29	30-34	35-39	40-44	45-49	50-54	55-59	60-64	65+	
muži												
F00-F09	4	20	45	69	89	115	104	119	119	89	-	773
F10	-	1	2	8	12	24	33	51	52	51	-	234
F11-F19	-	2	5	13	6	12	7	10	3	6	-	64
F20-F29	6	57	135	160	174	171	116	110	61	68	-	1 058
F30-F39	1	16	38	50	102	166	187	233	297	233	-	1 323
F40-F48, F50-F59	5	41	89	111	169	262	254	303	275	277	-	1 786
F60-F63, F68-F69	4	46	83	119	145	103	107	105	87	54	-	853
F64-F66	-	1	2	2	1	5	3	1	3	6	-	24
F70-F79	81	311	341	316	366	247	210	175	126	92	-	2 265
F80-F98	15	50	26	15	12	16	15	16	10	4	-	179
F99	-	-	-	1	-	2	-	-	-	-	-	3
Celkem	116	545	766	864	1 076	1 123	1 036	1 123	1 033	880	-	8 562
ženy												
F00-F09	2	10	31	41	60	80	65	79	111	30	-	509
F10	-	2	-	9	8	16	19	18	29	16	-	117
F11-F19	-	1	3	1	4	9	8	3	8	5	-	42
F20-F29	3	34	86	129	165	198	185	178	144	34	-	1 156
F30-F39	2	16	60	128	289	603	659	1 092	1 294	333	-	4 476
F40-F48, F50-F59	6	66	138	212	453	879	1 139	1 388	1 505	345	-	6 131
F60-F63, F68-F69	4	56	89	108	143	156	120	135	113	42	-	966
F64-F66	-	-	-	1	3	1	1	2	1	-	-	9
F70-F79	43	226	294	219	266	219	164	148	118	53	-	1 750
F80-F98	7	17	21	7	9	11	21	23	13	10	-	139
F99	-	-	-	-	-	-	-	-	2	-	-	2
Celkem	67	428	722	855	1 400	2 172	2 381	3 066	3 338	868	-	15 297
celkem												
F00-F09	6	30	76	110	149	195	169	198	230	119	-	1 282
F10	-	3	2	17	20	40	52	69	81	67	-	351
F11-F19	-	3	8	14	10	21	15	13	11	11	-	106
F20-F29	9	91	221	289	339	369	301	288	205	102	-	2 214
F30-F39	3	32	98	178	391	769	846	1 325	1 591	566	-	5 799
F40-F48, F50-F59	11	107	227	323	622	1 141	1 393	1 691	1 780	622	-	7 917
F60-F63, F68-F69	8	102	172	227	288	259	227	240	200	96	-	1 819
F64-F66	-	1	2	3	4	6	4	3	4	6	-	33
F70-F79	124	537	635	535	632	466	374	323	244	145	-	4 015
F80-F98	22	67	47	22	21	27	36	39	23	14	-	318
F99	-	-	-	1	-	2	-	-	2	-	-	5
Celkem	183	973	1 488	1 719	2 476	3 295	3 417	4 189	4 371	1 748	-	23 859

7.5 Počet vyplácených invalidních důchodů 2. stupně podle pohlaví, věkových skupin a skupin psychiatrických diagnóz

Skupina psych. diagnóz	Věková skupina											Celkem
	0-19	20-24	25-29	30-34	35-39	40-44	45-49	50-54	55-59	60-64	65+	
muži												
F00-F09	2	10	34	30	55	69	59	76	100	106	-	541
F10	-	1	3	3	8	23	27	33	48	50	-	196
F11-F19	-	1	8	12	11	7	3	6	5	1	-	54
F20-F29	2	78	192	242	239	216	120	99	91	46	-	1 325
F30-F39	1	16	23	31	79	94	142	181	241	206	-	1 014
F40-F48, F50-F59	1	6	23	31	37	61	62	77	113	73	-	484
F60-F63, F68-F69	5	29	38	53	64	82	68	75	74	49	-	537
F64-F66	-	-	1	2	-	1	-	3	1	3	-	11
F70-F79	26	138	152	80	94	52	47	56	56	47	-	748
F80-F98	27	67	30	10	10	7	5	5	6	1	-	168
F99	-	-	-	-	-	-	2	-	2	-	-	4
Celkem	64	346	504	494	597	612	535	611	737	582	-	5 082
ženy												
F00-F09	2	10	21	21	21	42	41	63	104	39	-	364
F10	-	-	2	3	5	8	14	23	17	5	-	77
F11-F19	-	-	5	5	6	5	3	4	6	-	-	34
F20-F29	2	32	81	127	173	211	181	186	147	40	-	1 180
F30-F39	1	13	37	70	158	314	412	690	897	224	-	2 816
F40-F48, F50-F59	2	7	21	48	77	166	215	278	361	108	-	1 283
F60-F63, F68-F69	2	22	39	61	66	82	89	82	81	32	-	556
F64-F66	-	1	-	1	-	2	1	-	-	1	-	6
F70-F79	20	124	139	82	73	76	69	46	54	24	-	707
F80-F98	12	17	12	2	2	5	5	4	5	2	-	66
F99	-	-	-	-	-	2	-	-	1	-	-	3
Celkem	41	226	357	420	581	913	1 030	1 376	1 673	475	-	7 092
celkem												
F00-F09	4	20	55	51	76	111	100	139	204	145	-	905
F10	-	1	5	6	13	31	41	56	65	55	-	273
F11-F19	-	1	13	17	17	12	6	10	11	1	-	88
F20-F29	4	110	273	369	412	427	301	285	238	86	-	2 505
F30-F39	2	29	60	101	237	408	554	871	1 138	430	-	3 830
F40-F48, F50-F59	3	13	44	79	114	227	277	355	474	181	-	1 767
F60-F63, F68-F69	7	51	77	114	130	164	157	157	155	81	-	1 093
F64-F66	-	1	1	3	-	3	1	3	1	4	-	17
F70-F79	46	262	291	162	167	128	116	102	110	71	-	1 455
F80-F98	39	84	42	12	12	12	10	9	11	3	-	234
F99	-	-	-	-	-	2	2	-	3	-	-	7
Celkem	105	572	861	914	1 178	1 525	1 565	1 987	2 410	1 057	-	12 174

7.6 Počet vyplácených invalidních důchodů 3. stupně podle pohlaví, věkových skupin a skupin psychiatrických diagnóz

Skupina psych. diagnóz	Věková skupina											Celkem
	0-19	20-24	25-29	30-34	35-39	40-44	45-49	50-54	55-59	60-64	65+	
muži												
F00-F09	4	34	95	159	168	224	221	302	457	651	2	2 317
F10	-	3	4	7	32	57	108	177	266	311	2	967
F11-F19	-	20	39	52	52	32	19	20	15	19	-	268
F20-F29	25	297	741	1 243	1 625	1 725	1 232	1 256	1 170	1 046	8	10 368
F30-F39	1	34	60	139	240	236	327	398	508	749	5	2 697
F40-F48, F50-F59	5	59	84	104	139	188	185	229	238	322	1	1 554
F60-F63, F68-F69	9	88	147	191	243	256	215	190	220	202	3	1 764
F64-F66	4	7	12	5	13	18	9	14	8	4	-	94
F70-F79	390	1 459	1 570	1 553	1 848	1 179	595	391	360	372	1	9 718
F80-F98	87	263	157	69	45	778	895	869	563	462	4	4 192
F99	-	-	1	1	4	1	3	5	1	2	-	18
Celkem	525	2 264	2 910	3 523	4 409	4 694	3 809	3 851	3 806	4 140	26	33 957
ženy												
F00-F09	3	11	57	84	107	139	158	204	287	380	6	1 436
F10	-	-	7	6	12	43	45	68	109	107	-	397
F11-F19	-	7	21	26	30	9	14	12	7	18	-	144
F20-F29	18	138	318	540	851	1 265	1 172	1 332	1 384	1 350	11	8 379
F30-F39	1	13	49	114	287	396	541	939	1 299	1 686	6	5 331
F40-F48, F50-F59	10	37	88	126	216	327	417	609	788	737	7	3 362
F60-F63, F68-F69	13	54	123	154	186	220	154	200	213	209	1	1 527
F64-F66	-	-	-	2	2	2	2	4	3	8	-	23
F70-F79	263	990	1 132	1 128	1 292	873	405	340	304	265	1	6 993
F80-F98	32	74	64	32	24	593	753	752	479	416	1	3 220
F99	-	-	-	-	2	2	1	2	3	1	-	11
Celkem	340	1 324	1 859	2 212	3 009	3 869	3 662	4 462	4 876	5 177	33	30 823
celkem												
F00-F09	7	45	152	243	275	363	379	506	744	1 031	8	3 753
F10	-	3	11	13	44	100	153	245	375	418	2	1 364
F11-F19	-	27	60	78	82	41	33	32	22	37	-	412
F20-F29	43	435	1 059	1 783	2 476	2 990	2 404	2 588	2 554	2 396	19	18 747
F30-F39	2	47	109	253	527	632	868	1 337	1 807	2 435	11	8 028
F40-F48, F50-F59	15	96	172	230	355	515	602	838	1 026	1 059	8	4 916
F60-F63, F68-F69	22	142	270	345	429	476	369	390	433	411	4	3 291
F64-F66	4	7	12	7	15	20	11	18	11	12	-	117
F70-F79	653	2 449	2 702	2 681	3 140	2 052	1 000	731	664	637	2	16 711
F80-F98	119	337	221	101	69	1 371	1 648	1 621	1 042	878	5	7 412
F99	-	-	1	1	6	3	4	7	4	3	-	29
Celkem	865	3 588	4 769	5 735	7 418	8 563	7 471	8 313	8 682	9 317	59	64 780

8. Základní ukazatele pracovní neschopnosti podle skupin psychiatrických diagnóz a pohlaví

Skupina psych. diagnóz	Počet případů	Počet prostonaných dnů	Počet případů na 100 000 pojištěnců	Průměrné trvání 1 případu ve dnech
muži				
F10	1 576	116 235	66	73,8
F11–F19	654	45 925	28	70,2
F20–F29	1 336	132 231	56	99,0
F30–F39	3 066	294 708	129	96,1
F40–F48	7 956	534 926	336	67,2
F70–F79	60	4 785	3	79,8
F80–F98	76	7 142	3	94,0
F00–F09, F50–F69, F99	1 005	97 397	42	96,9
Celkem	15 729	1 233 349	664	78,4
ženy				
F10	754	61 201	33	81,2
F11–F19	240	17 724	10	73,9
F20–F29	1 296	121 074	56	93,4
F30–F39	6 787	739 942	295	109,0
F40–F48	17 945	1 418 314	780	79,0
F70–F79	58	4 598	3	79,3
F80–F98	129	10 913	6	84,6
F00–F09, F50–F69, F99	1 096	117 858	48	107,5
Celkem	28 305	2 491 624	1 230	88,0
celkem				
F10	2 330	177 436	50	76,2
F11–F19	894	63 649	19	71,2
F20–F29	2 632	253 305	56	96,2
F30–F39	9 853	1 034 650	211	105,0
F40–F48	25 901	1 953 240	554	75,4
F70–F79	118	9 383	3	79,5
F80–F98	205	18 055	4	88,1
F00–F09, F50–F69, F99	2 101	215 255	45	102,5
Celkem	44 034	3 724 973	943	84,6

Seznam termínů užitých v publikaci a jejich anglický překlad

List of terms used in publication and their meanings in English

absolutně (abs.)	<i>absolute</i>
AT poradny, protialkoholní poradny	<i>alcohol and drug guidance centres</i>
bezdomovci	<i>homeless</i>
bydliště	<i>residence</i>
bydliště neudáno	<i>unknown residence</i>
bydliště v ČR	<i>residence in the Czech Republic</i>
celkem	<i>total</i>
cizinci	<i>foreigners</i>
délka pobytu	<i>length of stay</i>
den, dny	<i>day, days</i>
dětské sestry	<i>children`s nurses</i>
dívky	<i>girls</i>
drogy	<i>drugs</i>
důvod přijetí	<i>reason of admission</i>
hospitalizovaní v ČR celkem	<i>hospitalized in CR - total</i>
chlapci	<i>boys</i>
jiní odborní pracovníci ve zdravotnictví	<i>other professional health personnel</i>
kraj	<i>region</i>
kraj bydliště	<i>region of residence</i>
laboranti	<i>laboratory assistants</i>
lékaři	<i>physicians</i>
lékařská místa	<i>physicians posts</i>
lůžka, lůžek	<i>bed, beds</i>
měsíc	<i>month</i>
muži (M)	<i>males</i>
MZ	<i>Ministry of Health</i>
na 1 lékařské místo	<i>per 1 physician`s post</i>
na 10 000 obyvatel	<i>per 10 000 inhabitants</i>
nemocnice	<i>hospitals</i>
obecní úřady	<i>municipal administration</i>
oddělení	<i>department</i>
okresní úřady	<i>district administration</i>
ošetřovatelky	<i>auxiliary nurses</i>
pitváno	<i>number of autopsies</i>
počet	<i>number</i>
počet míst (lůžek)	<i>number of posts (beds)</i>
počet prvních vyšetření v roce	<i>number of first examinations in this year</i>

Seznam termínů užitých v publikaci a jejich anglický překlad

List of terms used in publication and their meanings in English

pohlaví	sex
pomocní zdravotničtí pracovníci	auxiliary health personnel
pořadí přijetí v životě	sequence of admission in life
potřeba další péče po propuštění	necessity of further care after discharge
privátní	private
pro děti	for children
protialkoholní záchytné stanice	centres for occasional alcohol abusers
průměrná ošetrovací doba	average duration of stay
průměrný věk	average age
přepočtený počet	whole time equivalent
psychiatrická oddělení nemocnic (PON)	psychiatric departments of hospitals
Psychiatrické centrum	Psychiatric Center
psychiatrické léčebny (PL)	psychiatric institutes
psychoaktivní látka	psychoactive substance
rehabilitační pracovníci	rehabilitation assistants
rodinný stav	marital status
rok	year
skupiny psychiatrických diagnóz	groups of psychiatric diagnoses
území	territory
ve dnech	in days
věková skupina	age group
v procentech	in %
v tom	including
využití lůžek	bed occupancy
záchytné stanice	antialcoholic interception centre
z celkového počtu lůžek	from total number of beds
z toho	of which (o.w.)
z toho 1. v životě	o.w. first in life
zařízení	establishment
zdravotnická zařízení řízená	establishments administered by
zdravotnická zařízení ostatních centrálních orgánů	health establishments of other central organs
zdravotnictví - bez ostatních centrálních orgánů	health services - without other central organs
zdravotnictví celkem	health services total
zemřelí	deceased
ženy (Ž)	females

Seznam termínů užitých v publikaci a jejich anglický překlad

List of terms used in publication and their meanings in English

důvod přijetí:	<i>reason of admission:</i>
ochranná léčba	<i>preventive therapy</i>
sociální	<i>social</i>
diagnostický	<i>diagnostic</i>
léčebný	<i>therapeutic</i>
jiný	<i>other</i>
pořadí přijetí v životě:	<i>sequence of admission in life:</i>
poprvé	<i>first</i>
opakovaně	<i>repeated</i>
nezjištěno	<i>unknown</i>
potřeba další péče po propuštění:	<i>necessity of further care after discharge:</i>
žádná	<i>none</i>
dočasná ambulantní	<i>temporary ambulatory</i>
trvalá ambulantní	<i>permanent ambulatory</i>
ústavní léčba	<i>in-patient therapy</i>
ústavní sociální služba	<i>in-patient social care</i>
ošetřovatelská péče	<i>nursing care</i>
psychoaktivní látka:	<i>psychoactive substance:</i>
opiáty a opioidy	<i>opiates and opioids</i>
canabinoidy	<i>cannabis and cannabinoids</i>
sedativa, hypnotika	<i>analgetics</i>
kokain	<i>cocaine</i>
stimulancia	<i>stimulants</i>
halucinogeny	<i>hallucinogens</i>
prchavá rozpustidla	<i>inhalants</i>
kombinace drog	<i>combination of drugs</i>
jiné	<i>other</i>
tabák	<i>tobacco</i>
alkohol	<i>alcohol</i>
rodinný stav:	<i>marital status:</i>
svobodný/-á	<i>single</i>
ženatý, vdaná	<i>married</i>
rozvedený/-á	<i>divorced</i>
ovdovělý/-á	<i>widow</i>
druh, družka	<i>cohabiting</i>
nezjištěn	<i>unknown</i>

Značky v tabulkách

- Ležatá čárka (-)** v tabulce na místě čísla značí, že se jev nevyskytoval
- Nula (0; 0,0; 0,00)** znamená, že se jev vyskytl, ale hodnota vypočteného ukazatele je menší než polovina jednotky použité v tabulce
- Tečka (.)** na místě čísla značí, že údaj není k dispozici nebo je nespolehlivý
- Ležatý křížek (x)** značí, že zápis není možný z logických důvodů

Symbols in the tables

- A dash (-)* in place of a number indicates that the phenomenon did not occur
- 0 or 0,0 or 0,00* indicates that the phenomenon occurred, but the value of calculated indicator is less than half of unit used in table
- A dot (.)* in place of a number indicates that the number is not available or cannot be relied on
- A skew cross (x)* indicates that the entry is not applicable for logical reasons