

HOSPITALIZOVANÍ 1996

ZDRAVOTNICKÁ STATISTIKA ČR
Vydává Ústav zdravotnických informací a statistiky ČR
Praha 2, Palackého nám. 4

Hospitalizování

Řada: Zdravotnická statistika

Publikace vychází nepravidelně s daty od roku 1960. Od roku 1992 vychází každoročně.

Zdrojem informací pro zpracování údajů je "Hlášení hospitalizace", dříve "Záznam hospitalizace". Údaje jsou tříděny podle bydliště, místa ošetření, pohlaví, diagnóz, věkových skupin. Z posledních let jsou k dispozici publikace z roků 1981, 1986 a 1992, kdy byly zpracovány všechny případy hospitalizace.

Hospitalization

Series: Health Statistics

Published irregularly with data from 1960. Published regularly with data from 1992.

The source of information are "Reports on hospitalization". Data are classified by residence of patient, sex, place of treatment, diagnosis, age group. From the last period, publications from years 1981, 1986 and 1992 are available, based on processing of all hospitalizations.

©ÚZIS ČR, 1998

ISSN 1210-8731

ISBN 80-86100-46-4

OBSAH

	strana
Úvod	6
1. Hospitalizovaní v ČR v roce 1996	7
2. Grafy:	
2.1 Vývoj hospitalizovanosti a průměrné ošetrovací doby v letech 1986 - 1996	10
2.2 Věkové složení obyvatelstva	11
2.3 Věkové složení hospitalizovaných	12
2.4 Věkové složení obyvatelstva a hospitalizovaných	13
2.5 Počet hospitalizovaných na 1 000 obyvatel	14
2.6 Struktura hospitalizovaných podle kapitol MKN-10 - muži	15
2.7 Struktura hospitalizovaných podle kapitol MKN-10 - ženy	15
2.8 Průměrná ošetrovací doba podle oddělení	16
2.9 Hospitalizovaní podle okresu bydliště na 1 000 obyvatel.....	17
2.10 Okresy České republiky	18
3. Tabulková část - ČR:	
3.1 Slovní označení kapitol MKN-10 použitých při zpracování hospitalizace.....	19
3.2 Hospitalizovaní podle kapitol MKN-10 a věkových skupin - muži	21
3.3 Hospitalizovaní podle kapitol MKN-10 a věkových skupin - ženy	24
3.4 Hospitalizovaní podle kapitol MKN-10 a věkových skupin - celkem.....	27
3.5 Hospitalizovaní podle oddělení	30
3.6 Hospitalizovaní podle kapitol MKN-10 a skupin diagnóz (bez cizinců)	32
3.7 Hospitalizovaní podle vybraných diagnóz a pohlaví	43
3.8 Hospitalizovaní na vybraných odděleních podle základních diagnóz - 20 nejčetnějších dg na oddělení	46
3.9 Hospitalizovaní a operovaní na vybraných odděleních podle věkových skupin	62
3.10 Hospitalizovaní a operovaní podle pohlaví a věkových skupin.....	73
4. Tabulková část - regiony:	
4.1 Hospitalizovaní v regionech podle kapitol MKN-10 - muži	76
4.2 Hospitalizovaní v regionech podle kapitol MKN-10 - ženy	79
4.3 Hospitalizovaní v regionech podle kapitol MKN-10 - celkem	82
4.4 Hospitalizovaní podle kapitol MKN-10 a regionu bydliště	85
4.5 Vztah mezi regionem hospitalizace a bydlištěm pacienta	87
4.6 Vztah mezi okresem bydliště pacienta a místem hospitalizace	88
5. Seznam skupin diagnóz a jim odpovídající kódy diagnóz podle MKN-10	93
6. Seznam názvů vybraných diagnóz.....	103
7. Seznam termínů užitých v publikaci a anglických ekvivalentů	105

Contents

	page
Introduction.....	6
1. Hospitalized persons in the Czech Republic in 1996	7
2. Charts:	
2.1 Trend of hospitalized persons and average length of stay 1986 - 1996.....	10
2.2 Population by age.....	11
2.3 Hospitalized persons by age	12
2.4 Population and hospitalized persons by age	13
2.5 Hospitalized persons per 1 000 inhabitants.....	14
2.6 Structure of hospitalized persons by ICD-10 chapters - males.....	15
2.7 Structure of hospitalized persons by ICD-10 chapters - females.....	15
2.8 Average length of stay by departments	16
2.9 Hospitalized persons by district of residence per 1 000 inhabitants	17
2.10 Districts of the Czech Republic.....	18
3. Tables - CR:	
3.1 Names of ICD-10 chapters used in hospitalization.....	19
3.2 Hospitalized persons by ICD-10 chapters and age groups - males.....	21
3.3 Hospitalized persons by ICD-10 chapters and age groups - females.....	24
3.4 Hospitalized persons by ICD-10 chapters and age groups - total	27
3.5 Hospitalized persons by departments	30
3.6 Hospitalized persons by ICD-10 chapters and groups of diagnoses (excl. foreigners)	32
3.7 Hospitalized persons by selected diagnoses and by sex.....	43
3.8 Hospitalized persons in selected departments by basic diagnoses - 20 most frequent diagnoses in the department.....	46
3.9 Hospitalized persons and persons undergoing surgery in selected departments by age groups	62
3.10 Hospitalized persons and persons undergoing surgery by sex and age groups	73
4. Tables - regions:	
4.1 Hospitalized persons in regions by ICD-10 chapters - males	76
4.2 Hospitalized persons in regions by ICD-10 chapters - females.....	79
4.3 Hospitalized persons in regions by ICD-10 chapters - total.....	82
4.4 Hospitalized persons by ICD-10 chapters and region of residence.....	85
4.5 Relation between region of hospitalization and residence of patient.....	87
4.6 Relation between district of residence of patient and place of hospitalization.....	88

5. List of groups of diagnoses corresponding to ICD-10 codes of diagnoses	93
6. List of names of selected diagnoses	103
7. List of terms used in publication and English equivalents	105

Úvod

Publikace "Hospitalizovaní 1996" patří do řady Zdravotnická statistika ČR, kterou vydává ÚZIS ČR už od roku 1960. V publikaci jsou údaje za všechny hospitalizované pacienty v ČR na všech odděleních nemocnic. V letech 1981, 1986 a 1992 bylo zpracování informací o hospitalizovaných stoprocentní, v mezidobích se pravidelně sledovaly jen vybrané obory. Od roku 1993 probíhá stoprocentní zpracování každoročně.

Vstupním formulářem do informačního systému HOSPITALIZACE, vedeného v ÚZIS ČR byla povinná hlášenka HLÁŠENÍ HOSPITALIZACE (tiskopis NZIS 002 3). Pro vyplňování tiskopisu HLÁŠENÍ HOSPITALIZACE platí Metodika NZIS - Pokyny pro vyplňování a sběr vstupních dat č.48/1994, kterou vydává ÚZIS ČR.

Zpravodajskou jednotkou je každé lůžkové oddělení zdravotnického zařízení. Za jeden případ hospitalizace se v této statistice považuje každé ukončení hospitalizace na jednom oddělení, ať již byla ukončena propuštěním nebo úmrtím, či přeložením na jiné oddělení nemocnice. Sledují se případy hospitalizovaných osob včetně narozených, kteří jsou zahrnuti ve věkové skupině „0“ let. V roce 1996 byli do souboru započítáni všichni hospitalizovaní pacienti ošetření na území ČR (vč.cizinců a bezdomovců), jejichž pobyt v nemocnici byl ukončen ve sledovaném roce bez ohledu na to, ve kterém roce začal.

Letalitou v tabulkách se rozumí počet zemřelých v nemocnicích na 1 000 hospitalizovaných na příslušnou diagnózu nebo skupinu diagnóz.

V počtu ošetřovacích dnů je započítána celková doba hospitalizace, i když její počátek je dřívější než sledovaný rok.

Pro přepočty byl použit střední stav obyvatelstva za rok 1996.

Praha 1997

1. Hospitalizovaní v ČR v roce 1996

V roce 1996 bylo v ČR hospitalizováno více než 2,2 miliónu osob. Muži se na případech hospitalizace podíleli 43 %, ženy 57 %. Odečteme-li od hospitalizace žen dg O04 a O80 - O84, tj. lékařské potraty a porody, změní se poměr hospitalizovaných jen málo, na 45 : 55.

V ČR připadá na 1 000 obyvatel průměrně 215,2 hospitalizací.

Přes 66 % pacientů bylo hospitalizováno na čtyřech základních odděleních nemocnic. Z toho na interních odděleních bylo hospitalizováno 20,4 % pacientů, na chirurgických 20,2 %, na ženských odděleních (vč. porodů) 14,3 % a na dětských odděleních 11,3 % ze všech hospitalizovaných.

Počet ošetrovacích dnů činil více než 19,6 miliónu a průměrná ošetrovací doba byla v ČR 8,8 dne. Z toho plyne, že na 1 obyvatele připadá 1,9 ošetrovacího dne v nemocnici.

Nejdéší průměrná ošetrovací doba byla na geriatrických odděleních, kde činila 32,3 dne, na psychiatrických odděleních 24,9 dne a revmatologických 19,6 dne, nejkratší na odděleních intenzivní péče (4,1), ORL (5,4) a kardiologických odděleních 5,6 dne.

Velké procento dětí do 14 let je hospitalizováno vedle dětských oddělení na odděleních foniatrických, kde tvoří přes 80 % všech pacientů, ORL (37%) a infekčních (34 %). Naopak pacienti starší 65 let jsou vyjma geriatrických oddělení nejčastěji hospitalizováni na očních odděleních (60 %) a na odděleních interních (58 %).

U šestačtyřiceti diagnóz byla četnost výskytu vyšší než 100 případů na 100 000 obyvatel. Tyto nemoci lze rozdělit do čtyř skupin :

Základní diagnóza	Počet hospitalizovaných			Prům. věk	Prům. ošetř. doba	Hospit. letalita
	muži	ženy	na 100 tis.obyv.			
1) nemoci dětského věku						
J04 Ak. zánět hrtanu a průdušnice	7 573	4 422	116,3	6,9	4,9	0,1
J20 Akutní zánět průdušek	8 474	6 282	143,0	14,6	9,0	4,9
J35 Chr.nem.mandlí a adenoid.tkáně	20 144	18 370	373,4	9,1	2,7	-
2) ženské nemoci						
D25 Leiomyom dělohy	-	17 215	166,9	46,0	8,4	0,3
N92 Nadměr., častá a nepr. menstr.	-	17 050	165,3	43,2	2,8	0,1
N95 Menopauzá. a j.pěrim. poruchy	-	11 679	113,2	55,6	2,8	0,3
O20 Krvácení v časném těhotenství	-	10 457	101,4	25,1	9,3	-
O04 Lékařský potrat	-	18 510	179,4	28,4	1,7	-
O80 Spont. porod jediného dítěte	-	69 758	676,3	25,2	6,8	-

Základní diagnóza	Počet hospitalizovaných			Prům. věk	Prům. ošetř. doba	Hospit. letalita
	muži	ženy	na 100 tis.obyv.			
3) nemoci osob mladšího věku (do 60 let)						
C50 Zhoubný novotvar prsu	122	13 176	128,9	59,5	12,6	71,2
E10 Diabet.mel.závislý na insulinu	7 740	8 481	157,3	59,5	15,3	43,3
G40 Epilepsie - padoucnice	7 447	5 181	122,4	28,1	7,0	1,5
I10 Esenciální (prim.) hypertenze	5 922	8 832	143,0	59,4	8,8	10,9
I80 Flebitis a tromboflebitis	5 369	7 350	123,3	58,6	11,6	9,7
I83 Žilní městky dolních končetin	5 132	12 945	175,2	51,1	10,2	1,7
J18 Pneumonie, původce NS	11 371	8 942	196,9	44,0	12,3	114,9
K30 Dyspepsie	4 907	7 925	124,4	48,2	7,2	10,4
K35 Akutní apendicitida	10 285	11 841	214,5	24,2	6,6	2,1
K40 Tříselná kýla	19 327	4 044	226,6	42,8	6,1	2,5
K80 Žlučové kameny -cholelithiasis	14 674	34 024	472,1	55,6	7,5	7,1
M23 Vnitř.poruchy kolenního kloubu	7 878	3 761	112,8	33,8	5,3	0,1
M51 Onemoc.j. meziobratl. plotének	9 339	8 642	174,3	47,8	12,4	0,6
M54 Dorzalgie	11 979	18 109	291,7	52,6	12,2	1,4
N20 Kámen ledviny a močovodu	9 390	7 337	162,2	52,3	6,6	1,9
R10 Břišní a pánevní bolest	11 989	19 328	303,6	28,7	5,0	5,3
S06 Nitrolební poranění	25 199	12 809	368,5	31,5	5,5	19,2
S82 Zlomenina bérce, vč. kotníku	10 824	8 450	186,8	42,6	11,0	4,0

4) nemoci osob staršího věku (nad 60 let)

C18 ZN tlustého střeva	5 799	5 158	106,2	66,4	11,5	110,6
C34 ZN průdušky - bronchu a plic	14 570	3 626	176,4	61,7	13,4	163,0
E11 Diabet.mel.nezávisl.na insulinu	4 934	7 695	122,4	67,1	13,0	29,5
H25 Senilní katarakta	10 795	20 460	303,0	72,7	5,5	0,1
H40 Glaukom	4 409	7 976	120,1	61,5	6,1	0,2
I20 Angina pectoris	14 556	12 360	280,9	64,6	8,1	11,7
I21 Akutní infarkt myokardu	15 437	10 243	248,9	66,4	11,5	133,1
I25 Chronická isch.choroba srdeční	37 799	37 607	731,0	69,8	10,3	61,3
I48 Fibrilace a flutter síní	5 285	5 966	109,1	66,4	7,5	14,0
I50 Selhání srdce	6 895	7 379	138,4	73,2	11,3	136,8
I63 Mozkový infarkt	7 278	7 122	139,6	69,2	14,4	142,6
I64 Cév. příhoda mozková neurčená	10 232	12 327	218,7	72,4	13,6	188,4
I67 Jiná cévní onemocnění mozku	4 314	6 888	108,6	74,3	15,3	107,1
I70 Ateroskleróza	17 583	12 049	287,3	69,4	14,5	90,5
J44 J.chron.obstrukč.plicní nemoc	10 518	6 801	167,9	61,6	13,9	42,4
M16 Artróza kyčelního kloubu	5 579	10 364	154,6	63,7	13,0	2,3
M17 Artróza kolenního kloubu	3 412	7 118	102,1	65,0	12,0	1,4
N40 Zbytnění prostaty	14 676	-	142,3	69,7	9,5	5,0
S72 Zlomenina kosti stehenní	7 737	14 154	212,2	66,5	17,9	72,4

V přepočtu na obyvatele příslušného regionu bylo v roce 1996 nejvíce ošetřených osob z regionu Severočeského (236,7 na 1 000 obyvatel) a dále z Jihomoravského (219,6). Nejnižší hospitalizovanost byla u osob s bydlištěm v hlavním městě Praze - jen 185,8 osob na 1 000 obyvatel.

V celé ČR bylo zhruba 92 % pacientů hospitalizováno v regionu svého bydliště a zhruba 7 % mimo svůj region. Výjimku tvoří hl. m. Praha, která poskytuje vysoce specializovanou péči a tudíž mimopražští pacienti tvoří 24 % ze všech zde hospitalizovaných. Průměrná letalita (počet zemřelých na 1 000 hospitalizovaných) byla v ČR v roce 1996 v nemocnicích 27,5. Z toho nejvyšší na novotvary 79,6 a nemoci oběhové soustavy 76,4. S velkým odstupem na třetím místě jsou nemoci endokrinní, výživy a přeměny látek (30,4) a dále nemoci dýchací soustavy 26,3.

Mezi hospitalizované pacienty v ČR jsou zahrnuti i cizinci, bezdomovci a 7 953 osob, u nichž nebylo bydliště uvedeno. Z celkového počtu 7 566 cizinců byla převážná část (24 %) hospitalizována v Praze a po 21 % v Severomoravském a Jihomoravském regionu.

V roce 1996 se oproti minulému roku opět zvýšila hospitalizovanost na 1 000 osob - u mužů ze 180,7 na 189,7 a u žen z 232,6 na 239,3.

Počet hospitalizovaných mužů i žen v devadesátých letech rok od roku stoupá, naproti tomu průměrná ošetřovací doba se snižuje, a to ze 11,8 dne v roce 1992 a 9,5 dne v roce 1995 na nynějších 8,8 dne.

Praha 1997

2.1 Vývoj hospitalizovanosti a průměrné ošetrovací doby v letech 1986 - 1996

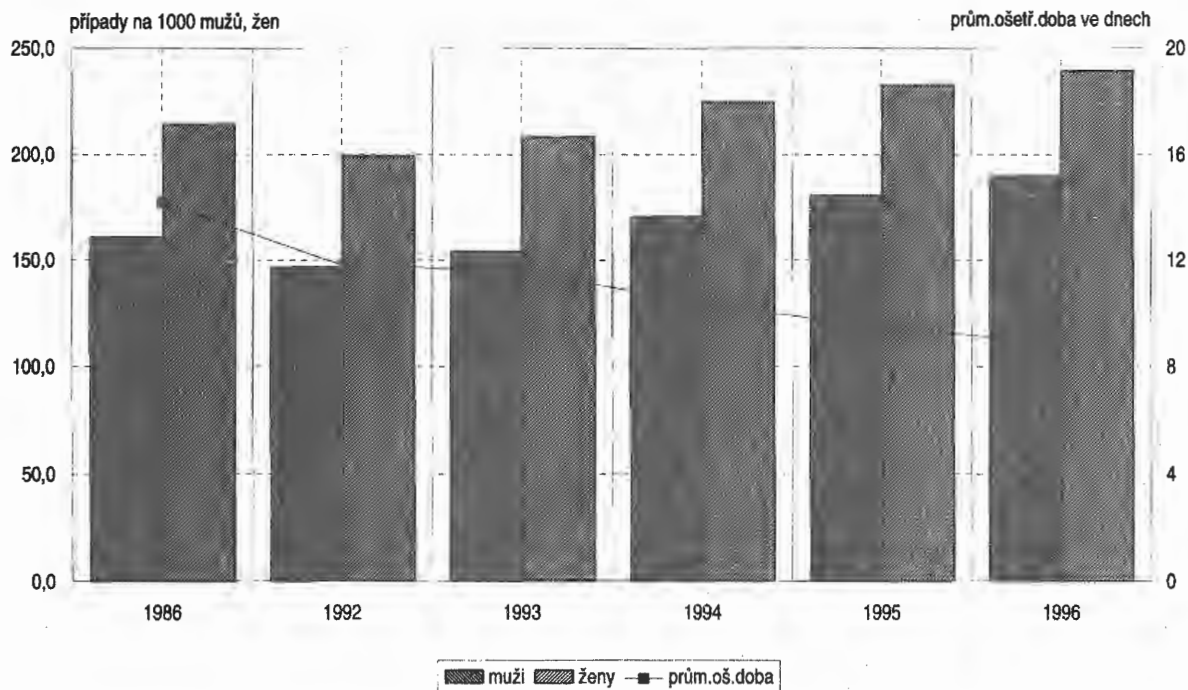

2.2 Věkové složení obyvatelstva v roce 1996

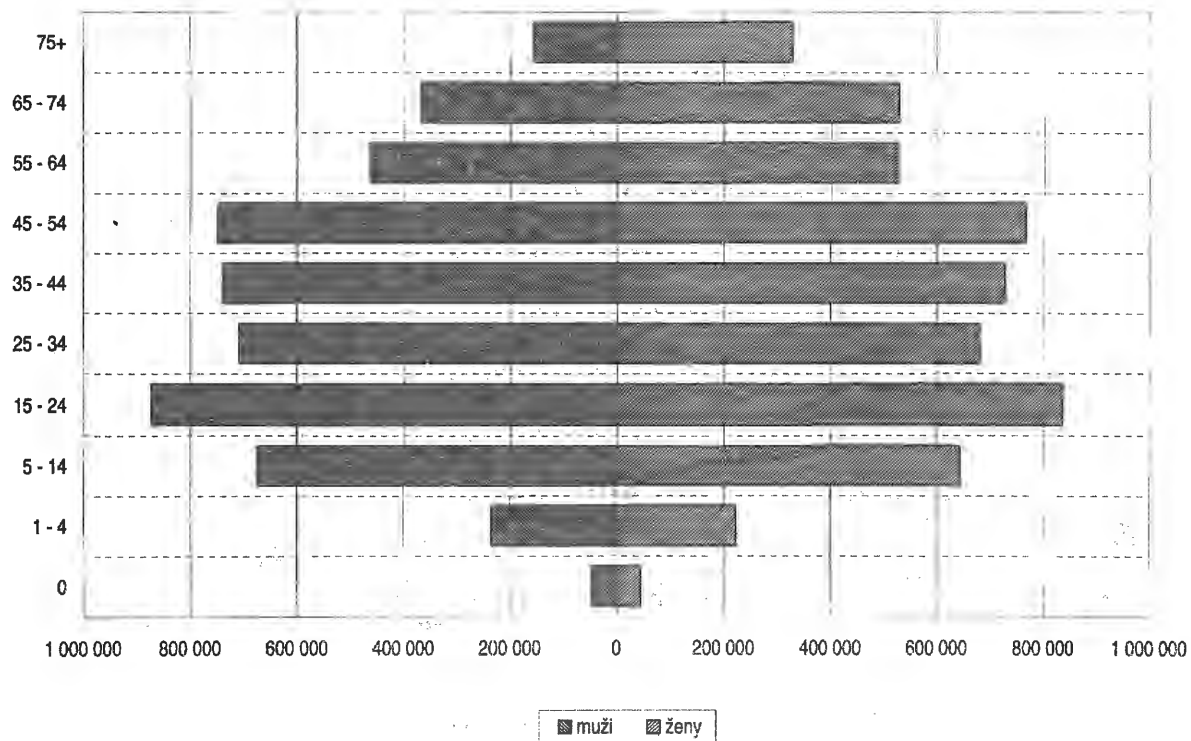

2.3 Věkové složení hospitalizovaných v roce 1996

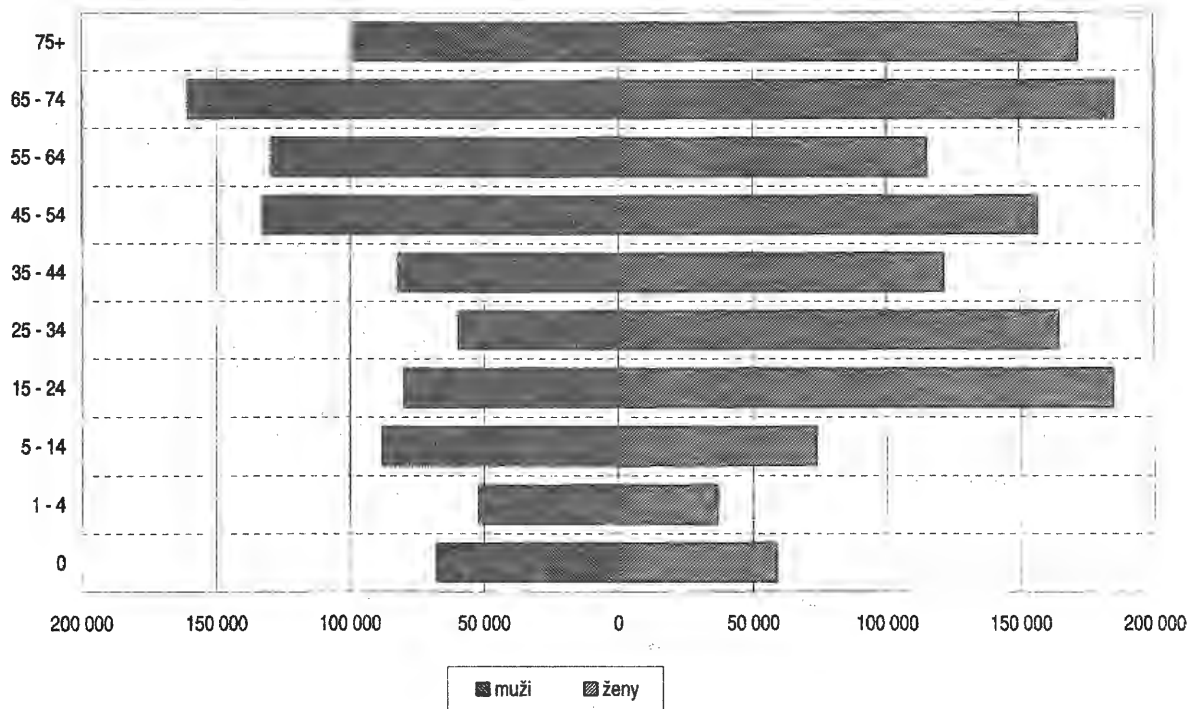

2.4 Věkové složení obyvatelstva a hospitalizovaných v roce 1996

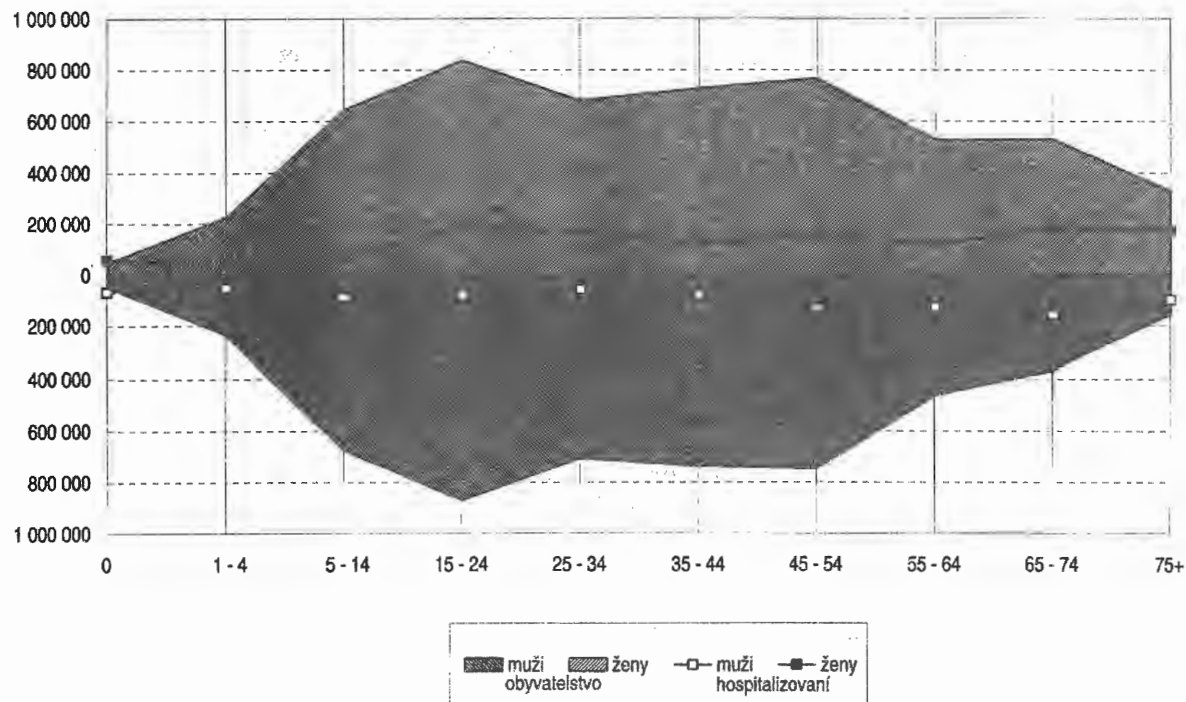

2.5 Počet hospitalizovaných v roce 1996 na 1000 obyvatel

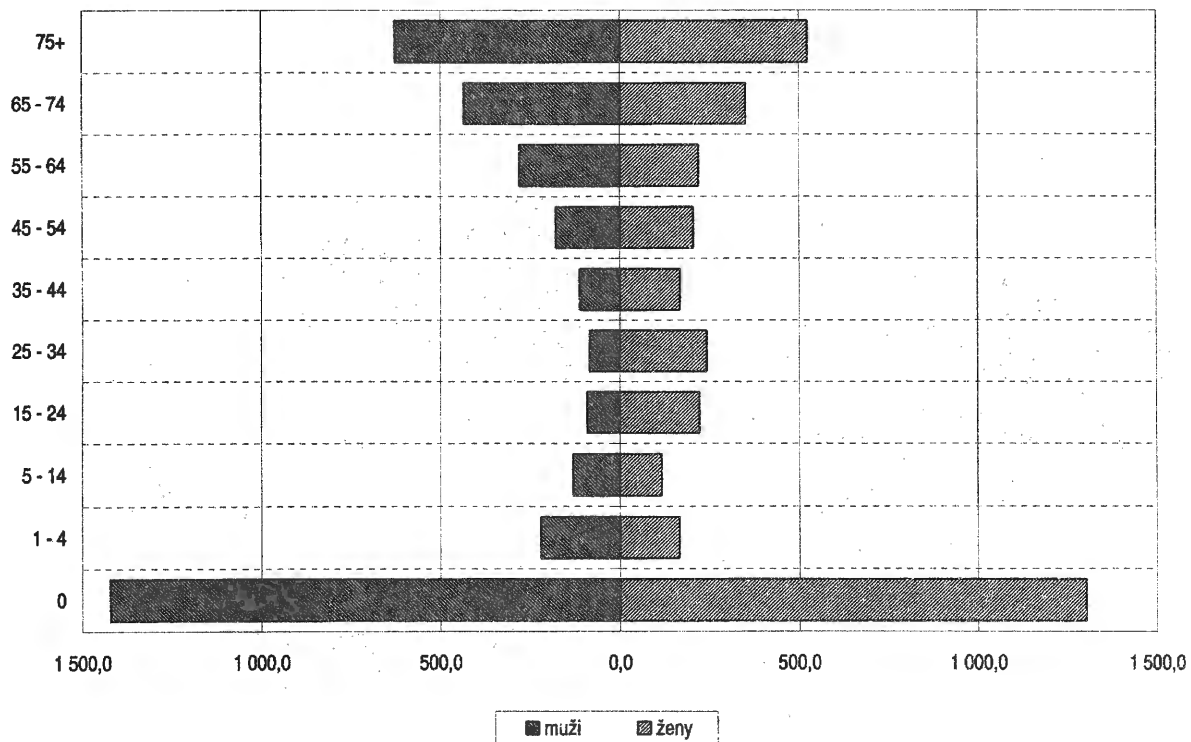

**2.6 Struktura hospitalizovaných podle kapitol
MKN-10 - muži**

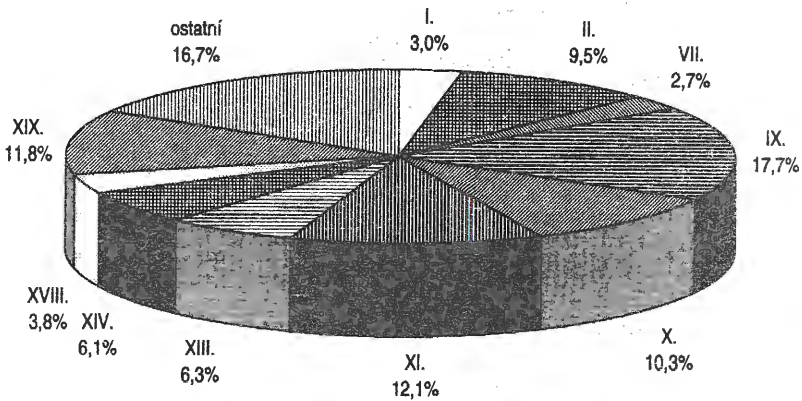

**2.7 Struktura hospitalizovaných podle kapitol
MKN-10 - ženy**

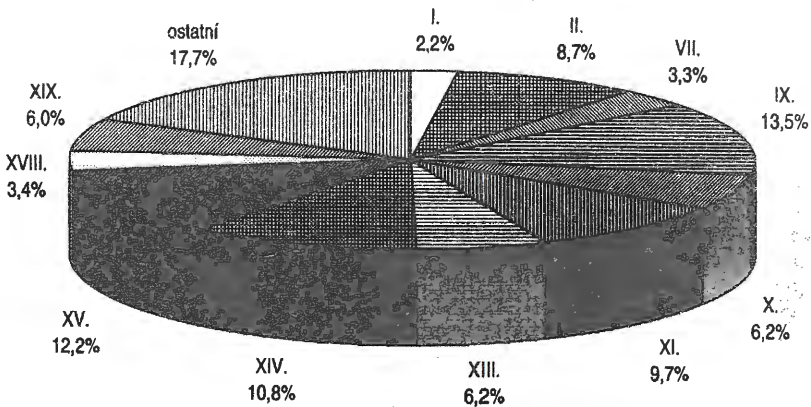

2.8 Průměrná ošetrovací doba podle oddělení

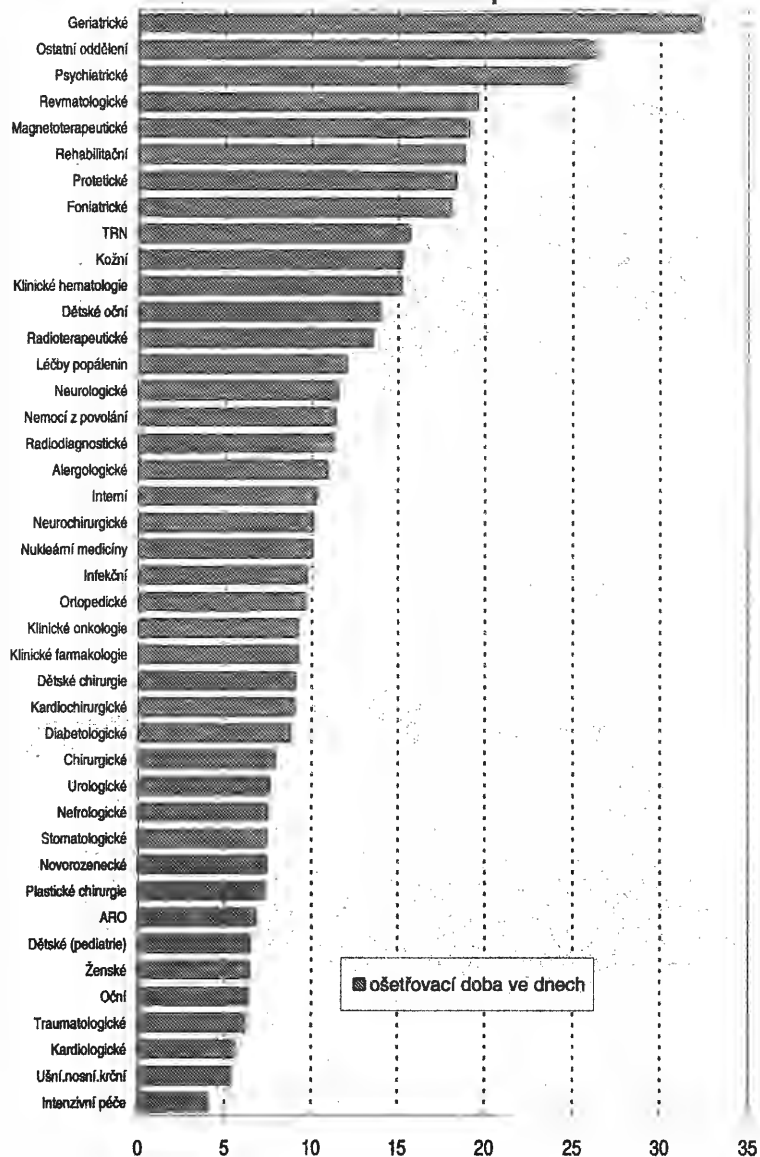

2.9 Hospitalizovaní podle okresu bydliště na 1000 obyvatel

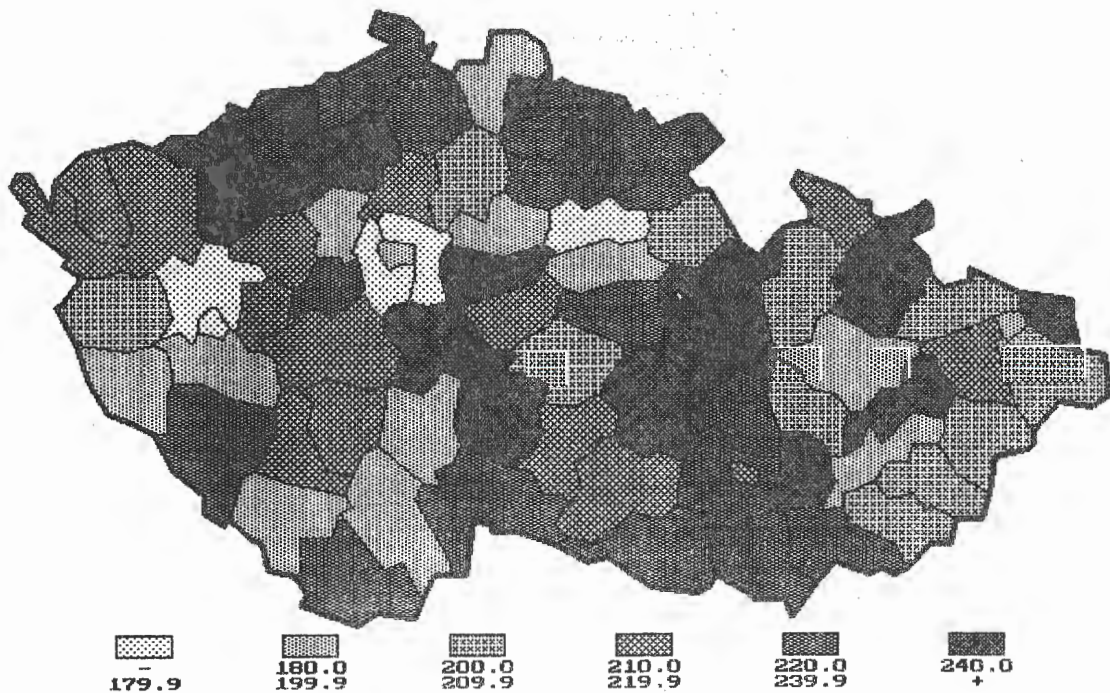

Hospitalizovaní 1996

2.10 Okresy České republiky



3.1 Slovní označení kapitol MKN-10 použitých při zpracování hospitalizace

1/2

Kapitola MKN-10	Název kapitoly
I.	Některé infekční a parazitární nemoci <i>Certain infectious and parasitic diseases</i>
II.	Novotvary <i>Neoplasms</i>
III.	Nemoci krve, krvetvorných orgánů a některé poruchy týkající se mechanismu imunity <i>Diseases of the blood and blood-forming organs and certain disorders involving the immune mechanism</i>
IV.	Nemoci endokrinní, výživy a přeměny látek <i>Endocrine, nutritional and metabolic diseases</i>
V.	Poruchy duševní a poruchy chování <i>Mental and behavioural disorders</i>
VI.	Nemoci nervové soustavy <i>Diseases of the nervous system</i>
VII.	Nemoci oka a očních adnex <i>Diseases of the eye and adnexa</i>
VIII.	Nemoci ucha a bradavkového výběžku <i>Diseases of the ear and mastoid process</i>
IX.	Nemoci oběhové soustavy <i>Diseases of the circulatory system</i>
X.	Nemoci dýchací soustavy <i>Diseases of the respiratory system</i>
XI.	Nemoci trávicí soustavy <i>Diseases of the digestive system</i>
XII.	Nemoci kůže a podkožního vaziva <i>Diseases of the skin and subcutaneous tissue</i>
XIII.	Nemoci svalové a kosterní soustavy a pojivové tkáně <i>Diseases of the musculoskeletal system and connective tissue</i>
XIV.	Nemoci močové a pohlavní soustavy <i>Diseases of the genitourinary system</i>
XV.	Těhotenství, porod a šestinedělí <i>Pregnancy, childbirth and the puerperium</i>
XVI.	Některé stavy vzniklé v perinatálním období <i>Certain conditions originating in the perinatal period</i>

3.1 Slovní označení kapitol MKN-10 použitých při zpracování hospitalizace

2/2

Kapitola MKN-10	Název kapitoly
XVII.	Vrozené vady, deformace a chromosomální abnormality <i>Congenital malformations, deformations and chromosomal abnormalities</i>
XVIII.	Příznaky, znaky a abnormální klinické a laboratorní nálezy nezařazené jinde <i>Symptoms, signs and abnormal clinical and laboratory findings, not elsewhere classified</i>
XIX.	Poranění, otravy a některé jiné následky vnějších příčin <i>Injury, poisoning and certain other consequences of external causes</i>
XXI.	Faktory ovlivňující zdravotní stav a kontakt se zdravotnickými službami <i>Factors influencing health status and contact with health services</i>

3.2 Hospitalizovaní podle kapitol MKN-10 a věkových skupin - muži

1/3

Kapitola MKN-10	Věková skupina											Celkem	
	0	1 - 4	5 - 14	15 - 24	25 - 34	35 - 44	45 - 54	55 - 64	65 - 74	75 - 84	85+		
I.	a	1 622	4 026	5 922	5 243	2 201	2 018	2 303	1 771	1 869	991	295	28 261
	b	13 313	27 890	47 371	52 625	24 258	25 339	32 222	25 380	28 291	14 813	4 112	295 614
	c	8,21	6,93	8,00	10,04	11,02	12,56	13,99	14,33	15,14	14,95	13,94	10,46
II.	a	143	934	1 729	2 563	2 659	5 363	15 138	21 592	27 013	10 749	2 073	89 956
	b	933	7 332	13 652	20 222	23 442	55 203	168 070	249 782	309 098	122 588	27 051	997 373
	c	6,52	7,85	7,90	7,89	8,82	10,29	11,10	11,57	11,44	11,40	13,05	11,09
III.	a	263	386	824	332	184	344	487	499	791	504	154	4 768
	b	1 961	3 141	6 234	2 902	1 757	3 209	4 300	5 508	9 347	6 051	2 106	46 516
	c	7,46	8,14	7,57	8,74	9,55	9,33	8,83	11,04	11,82	12,01	13,68	9,76
IV.	a	186	247	879	868	663	1 203	2 928	3 241	4 229	1 867	349	16 660
	b	1 883	2 026	6 024	6 094	5 152	11 330	35 523	47 733	67 068	30 596	5 203	218 632
	c	10,12	8,20	6,85	7,02	7,77	9,42	12,13	14,73	15,86	16,39	14,91	13,12
V.	a	63	450	2 597	2 095	1 752	1 964	1 693	853	579	243	68	12 357
	b	433	4 022	44 764	30 942	28 354	36 286	31 041	17 099	10 697	4 096	1 402	209 136
	c	6,87	8,94	17,24	14,77	16,18	18,48	18,33	20,05	18,47	16,86	20,62	16,92
VI.	a	482	1 608	2 721	2 466	2 305	3 125	3 825	2 599	2 518	1 001	217	22 867
	b	6 211	13 747	23 354	19 640	18 761	25 732	35 065	27 917	30 124	11 562	2 772	214 885
	c	12,89	8,55	8,58	7,96	8,14	8,23	9,17	10,74	11,96	11,55	12,77	9,40
VII.	a	124	582	1 758	818	750	1 275	2 929	4 280	7 453	4 908	1 137	26 014
	b	834	3 673	20 979	5 603	4 635	8 636	17 881	25 644	45 408	30 149	6 963	170 405
	c	6,73	6,31	11,93	6,85	6,18	6,77	6,10	5,99	6,09	6,14	6,12	6,55

a = počet případů b = počet ošetrovacích dnů c = průměrná ošetrovací doba

3.2 Hospitalizovaní podle kapitol MKN-10 a věkových skupin - muži

2/3

Kapitola MKN-10	Věková skupina											Celkem	
	0	1 - 4	5 - 14	15 - 24	25 - 34	35 - 44	45 - 54	55 - 64	65 - 74	75 - 84	85+		
VIII.	a	933	1 187	1 822	963	635	949	1 534	1 242	802	198	32	10 297
	b	8 828	8 205	10 718	7 867	5 250	8 179	13 739	11 336	7 502	2 064	421	84 109
	c	9,46	6,91	5,88	8,17	8,27	8,62	8,96	9,13	9,35	10,42	13,16	8,17
IX.	a	79	245	1 502	2 571	3 021	8 901	28 210	36 445	51 527	28 148	7 697	168 346
	b	706	1 219	7 487	16 460	22 411	70 742	242 653	355 629	551 300	344 012	99 749	1 712 368
	c	8,94	4,98	4,98	6,40	7,42	7,95	8,80	9,76	10,70	12,22	12,96	10,17
X.	a	7 145	21 646	21 386	8 013	4 067	4 645	6 924	7 318	9 853	5 592	1 669	98 258
	b	65 631	103 116	97 466	55 038	29 246	38 849	69 238	88 008	129 674	76 560	20 820	773 646
	c	9,19	4,76	4,56	6,87	7,19	8,36	10,00	12,03	13,16	13,69	12,47	7,87
XI.	a	2 540	4 805	10 791	10 007	8 930	14 630	20 573	16 020	17 264	7 999	1 852	115 411
	b	15 367	21 126	56 453	61 067	59 636	111 660	164 809	132 506	153 840	75 276	18 658	870 398
	c	6,05	4,40	5,23	6,10	6,68	7,63	8,01	8,27	8,91	9,41	10,07	7,54
XII.	a	436	697	1 405	2 532	1 762	2 054	2 461	1 693	1 755	883	284	15 962
	b	3 438	4 991	10 954	24 527	20 516	27 598	36 003	25 850	30 609	14 636	4 821	203 943
	c	7,89	7,16	7,80	9,69	11,64	13,44	14,63	15,27	17,44	16,58	16,98	12,78
XIII.	a	54	486	2 038	5 634	6 729	10 669	14 586	8 789	7 674	2 641	334	59 634
	b	502	3 371	17 159	40 399	54 380	102 282	153 198	98 952	95 131	36 502	4 770	606 646
	c	9,30	6,94	8,42	7,17	8,08	9,59	10,50	11,26	12,40	13,82	14,28	10,17
XIV.	a	1 051	2 709	4 561	3 844	3 055	4 479	7 509	9 335	13 988	6 737	1 174	58 442
	b	8 199	12 288	25 455	23 111	19 005	27 734	52 934	75 014	129 833	67 838	12 697	454 108
	c	7,80	4,54	5,58	6,01	6,22	6,19	7,05	8,04	9,28	10,07	10,82	7,77

a = počet případů b = počet ošetrovacích dnů c = průměrná ošetrovací doba

3.2 Hospitalizovaní podle kapitol MKN-10 a věkových skupin - muži

3/3

Kapitola MKN-10	Věková skupina											Celkem	
	0	1 - 4	5 - 14	15 - 24	25 - 34	35 - 44	45 - 54	55 - 64	65 - 74	75 - 84	85+		
XVI.	a	11 522	84	28	-	-	-	-	-	-	-	-	11 634
	b	111 787	367	211	-	-	-	-	-	-	-	-	112 365
	c	9,70	4,37	7,54	-	-	-	-	-	-	-	-	9,66
XVII.	a	2 164	2 964	4 079	1 073	280	174	202	143	107	34	6	11 226
	b	19 285	19 431	27 900	8 741	2 502	1 272	1 412	1 111	904	237	32	82 827
	c	8,91	6,56	6,84	8,15	8,94	7,31	6,99	7,77	8,45	6,97	5,33	7,38
XVIII.	a	1 248	2 901	7 684	4 277	2 162	3 036	4 070	3 381	4 137	2 194	656	35 746
	b	7 449	14 966	36 080	20 189	10 790	17 151	27 101	24 612	34 808	19 636	5 652	218 434
	c	5,97	5,16	4,70	4,72	4,99	5,65	6,66	7,28	8,41	8,95	8,62	6,11
XIX.	a	906	5 058	14 708	24 500	16 384	15 660	14 942	8 369	7 017	3 688	1 432	112 664
	b	4 013	24 114	76 801	158 003	113 433	128 919	141 698	91 721	83 580	47 380	18 603	888 265
	c	4,43	4,77	5,22	6,45	6,92	8,23	9,48	10,96	11,91	12,85	12,99	7,88
XXI.	a	36 816	877	1 758	1 912	1 970	1 776	2 577	1 965	1 996	865	177	52 689
	b	220 257	3 870	9 320	10 438	10 492	12 315	18 189	16 040	19 057	9 530	2 048	331 556
	c	5,98	4,41	5,30	5,46	5,33	6,93	7,06	8,16	9,55	11,02	11,57	6,29
Celkem	a	67 777	51 892	88 192	79 711	59 509	82 265	132 891	129 535	160 572	79 242	19 606	951 192
	b	491 030	278 895	538 382	563 868	454 020	712 436	1 245 076	1 319 842	1 736 271	913 526	237 880	8 491 226
	c	7,24	5,37	6,10	7,07	7,63	8,66	9,37	10,19	10,81	11,53	12,13	8,93

a = počet případů b = počet ošetrovacích dnů c = průměrná ošetrovací doba

3.3 Hospitalizovaní podle kapitol MKN-10 a věkových skupin - ženy

1/3

Kapitola MKN-10		Věková skupina										Celkem	
		0	1 - 4	5 - 14	15 - 24	25 - 34	35 - 44	45 - 54	55 - 64	65 - 74	75 - 84		85+
I.	a	1 363	3 307	4 973	4 700	1 927	1 775	2 138	1 845	2 839	1 931	742	27 540
	b	12 075	23 749	40 280	45 119	19 083	19 753	26 399	23 839	40 058	29 061	10 658	290 074
	c	8,86	7,18	8,10	9,60	9,90	11,13	12,35	12,92	14,11	15,05	14,36	10,53
II.	a	173	903	1 919	3 680	4 778	15 138	27 985	18 430	23 217	11 311	2 887	110 421
	b	1 079	6 802	14 264	25 391	36 779	128 940	262 050	206 121	292 867	150 284	40 268	1 164 845
	c	6,24	7,53	7,43	6,90	7,70	8,52	9,36	11,18	12,61	13,29	13,95	10,55
III.	a	174	290	561	380	270	563	742	610	1 333	1 205	459	6 587
	b	1 305	2 198	4 810	3 180	2 168	5 082	7 394	6 104	15 947	15 488	6 098	69 774
	c	7,50	7,58	8,57	8,37	8,03	9,03	9,96	10,01	11,96	12,85	13,29	10,59
IV.	a	183	280	993	1 231	1 248	1 984	3 937	3 885	7 353	4 620	1 066	26 780
	b	1 974	1 936	7 897	8 639	8 413	13 865	34 234	42 989	101 235	71 380	16 287	308 849
	c	10,79	6,91	7,95	7,02	6,74	6,99	8,70	11,07	13,77	15,45	15,28	11,53
V.	a	57	314	1 475	2 514	1 695	2 370	2 376	1 133	1 246	724	237	14 141
	b	401	2 233	20 342	43 111	32 274	46 771	53 491	27 480	29 588	15 557	4 799	276 047
	c	7,04	7,11	13,79	17,15	19,04	19,73	22,51	24,25	23,75	21,49	20,25	19,52
VI.	a	336	1 301	2 402	2 654	2 116	3 246	4 479	2 501	3 245	1 791	445	24 516
	b	3 599	10 969	21 692	21 911	18 891	30 912	43 382	29 402	40 279	23 685	5 744	250 466
	c	10,71	8,43	9,03	8,26	8,93	9,52	9,69	11,76	12,41	13,22	12,91	10,22
VII.	a	136	604	1 675	676	662	1 329	3 377	5 292	13 375	11 256	3 125	41 507
	b	759	3 984	20 287	4 025	3 895	7 679	19 537	31 874	81 455	71 843	20 089	265 427
	c	5,58	6,60	12,11	5,95	5,88	5,78	5,79	6,02	6,09	6,38	6,43	6,39

a = počet případů b = počet ošetřovacích dnů c = průměrná ošetřovací doba

3.3 Hospitalizovaní podle kapitol MKN-10 a věkových skupin - ženy

2/3

Kapitola MKN-10	Věková skupina											Celkem	
	0	1 - 4	5 - 14	15 - 24	25 - 34	35 - 44	45 - 54	55 - 64	65 - 74	75 - 84	85+		
VIII.	a	634	774	1 289	722	619	1 138	1 688	1 258	1 252	393	52	9 819
	b	6 042	5 207	7 956	6 002	4 895	9 876	15 199	11 343	11 983	4 187	711	83 401
	c	9,53	6,73	6,17	8,31	7,91	8,68	9,00	9,02	9,57	10,65	13,67	8,49
IX.	a	63	202	1 202	1 698	3 600	7 790	16 770	22 036	52 642	45 862	19 235	171 100
	b	422	1 101	6 372	11 586	20 939	52 720	138 515	221 913	625 267	634 404	302 396	2 015 635
	c	6,70	5,45	5,30	6,82	5,82	6,77	8,26	10,07	11,88	13,83	15,72	11,78
X.	a	4 350	14 445	17 115	8 381	3 882	4 031	5 345	4 698	7 678	5 875	2 565	78 365
	b	38 070	69 061	80 388	55 376	25 260	31 935	50 907	54 384	103 287	83 735	37 580	629 983
	c	8,75	4,78	4,70	6,61	6,51	7,92	9,52	11,58	13,45	14,25	14,65	8,04
XI.	a	1 526	3 131	10 460	14 590	9 732	12 739	18 054	15 026	20 756	13 017	4 271	123 302
	b	9 886	14 494	58 247	82 458	56 064	83 313	132 535	122 330	193 873	134 750	45 097	933 047
	c	6,48	4,63	5,57	5,65	5,76	6,54	7,34	8,14	9,34	10,35	10,56	7,57
XII.	a	320	617	1 374	2 639	1 327	1 671	2 355	1 643	2 175	1 501	578	16 200
	b	2 698	4 331	12 217	26 328	12 044	19 174	30 693	24 841	36 764	26 789	9 408	205 287
	c	8,43	7,02	8,89	9,98	9,08	11,47	13,03	15,12	16,90	17,85	16,28	12,67
XIII.	a	40	373	2 118	4 824	4 453	11 648	19 101	11 290	17 088	7 123	1 177	79 235
	b	411	2 774	16 784	33 223	37 639	118 685	209 014	135 019	233 435	108 420	19 785	915 189
	c	10,28	7,44	7,92	6,89	8,45	10,19	10,94	11,96	13,66	15,22	16,81	11,55
XIV.	a	660	1 630	3 660	20 454	22 976	23 869	32 533	12 949	12 353	4 890	1 031	137 005
	b	5 552	11 879	26 741	113 351	115 835	121 485	147 996	81 410	101 886	50 271	11 372	787 778
	c	8,41	7,29	7,31	5,54	5,04	5,09	4,55	6,29	8,25	10,28	11,03	5,75

a = počet případů b = počet ošetřovacích dnů c = průměrná ošetřovací doba

3.3 Hospitalizovaní podle kapitol MKN-10 a věkových skupin - ženy

3/3

Kapitola MKN-10	Věková skupina											Celkem	
	0	1 - 4	5 - 14	15 - 24	25 - 34	35 - 44	45 - 54	55 - 64	65 - 74	75 - 84	85+		
XV.	a	-	-	67	75 729	65 950	12 907	480	1	-	-	-	155 134
	b	-	-	491	542 789	456 100	69 646	1 982	2	-	-	-	1 071 010
	c	-	-	7,33	7,17	6,92	5,40	4,13	2,00	-	-	-	6,90
XVI.	a	9 499	-	-	-	-	-	-	-	-	-	-	9 499
	b	98 903	-	-	-	-	-	-	-	-	-	-	98 903
	c	10,41	-	-	-	-	-	-	-	-	-	-	10,41
XVII.	a	1 454	1 317	2 804	1 104	414	326	311	184	134	46	9	8 103
	b	13 912	9 001	19 494	8 029	2 817	2 678	2 555	1 521	1 340	544	116	62 007
	c	9,57	6,83	6,95	7,27	6,80	8,21	8,22	8,27	10,00	11,83	12,89	7,65
XVIII.	a	1 160	2 496	9 026	7 084	2 993	3 330	4 073	3 313	5 269	3 584	1 267	43 595
	b	7 078	12 491	44 555	34 951	15 451	18 884	26 483	24 528	44 848	33 632	12 909	275 810
	c	6,10	5,00	4,94	4,93	5,16	5,67	6,50	7,40	8,51	9,38	10,19	6,33
XIX.	a	791	3 770	8 705	9 805	5 344	6 754	7 990	6 900	10 934	10 054	5 548	76 595
	b	4 105	16 532	45 497	53 919	30 737	49 292	70 645	78 686	155 772	175 082	97 018	777 285
	c	5,19	4,39	5,23	5,50	5,75	7,30	8,84	11,40	14,25	17,41	17,49	10,15
XXI.	a	35 828	886	1 861	21 792	30 473	8 792	2 931	2 136	2 514	1 419	376	109 008
	b	212 618	3 525	10 050	124 685	158 149	45 249	18 638	15 935	25 298	17 459	5 938	637 544
	c	5,93	3,98	5,40	5,72	5,19	5,15	6,36	7,46	10,06	12,30	15,79	5,85
Celkem	a	58 747	36 640	73 679	184 657	164 459	121 400	156 665	115 130	185 403	126 602	45 070	1 268 452
	b	420 889	202 267	458 364	1 244 073	1 057 433	875 939	1 291 649	1 139 721	2 135 182	1 646 571	646 273	11 118 361
	c	7,16	5,52	6,22	6,74	6,43	7,22	8,24	9,90	11,52	13,01	14,34	8,77

a = počet případů b = počet ošetrovacích dnů c = průměrná ošetrovací doba

3.4 Hospitalizovaní podle kapitol MKN-10 a věkových skupin - celkem

1/3

Kapitola MKN-10		Věková skupina										Celkem	
		0	1 - 4	5 - 14	15 - 24	25 - 34	35 - 44	45 - 54	55 - 64	65 - 74	75 - 84		85+
I.	a	2 985	7 333	10 895	9 943	4 128	3 793	4 441	3 616	4 708	2 922	1 037	55 801
	b	25 388	51 639	87 651	97 744	43 341	45 092	58 621	49 219	68 349	43 874	14 770	585 688
	c	8,51	7,04	8,05	9,83	10,50	11,89	13,20	13,61	14,52	15,02	14,24	10,50
II.	a	316	1 837	3 648	6 243	7 437	20 501	43 123	40 022	50 230	22 060	4 960	200 377
	b	2 012	14 134	27 916	45 613	60 221	184 143	430 120	455 903	601 965	272 872	67 319	2 162 218
	c	6,37	7,69	7,65	7,31	8,10	8,98	9,97	11,39	11,98	12,37	13,57	10,79
III.	a	437	676	1 385	712	454	907	1 229	1 109	2 124	1 709	613	11 355
	b	3 266	5 339	11 044	6 082	3 925	8 291	11 694	11 612	25 294	21 539	8 204	116 290
	c	7,47	7,90	7,97	8,54	8,65	9,14	9,52	10,47	11,91	12,60	13,38	10,24
IV.	a	369	527	1 872	2 099	1 911	3 187	6 865	7 126	11 582	6 487	1 415	43 440
	b	3 857	3 962	13 921	14 733	13 565	25 195	69 757	90 722	168 303	101 976	21 490	527 481
	c	10,45	7,52	7,44	7,02	7,10	7,91	10,16	12,73	14,53	15,72	15,19	12,14
V.	a	120	764	4 072	4 609	3 447	4 334	4 069	1 986	1 825	967	305	26 498
	b	834	6 255	65 106	74 053	60 628	83 057	84 532	44 579	40 285	19 653	6 201	485 183
	c	6,95	8,19	15,99	16,07	17,59	19,16	20,77	22,45	22,07	20,32	20,33	18,31
VI.	a	818	2 909	5 123	5 120	4 421	6 371	8 304	5 100	5 763	2 792	662	47 383
	b	9 810	24 716	45 046	41 551	37 652	56 644	78 447	57 319	70 403	35 247	8 516	465 351
	c	11,99	8,50	8,79	8,12	8,52	8,89	9,45	11,24	12,22	12,62	12,86	9,82
VII.	a	260	1 186	3 433	1 494	1 412	2 604	6 306	9 572	20 828	16 164	4 262	67 521
	b	1 593	7 657	41 266	9 628	8 530	16 315	37 418	57 518	126 863	101 992	27 052	435 832
	c	6,13	6,46	12,02	6,44	6,04	6,27	5,93	6,01	6,09	6,31	6,35	6,45

a = počet případů b = počet ošetřovacích dnů c = průměrná ošetřovací doba

3.4 Hospitalizovaní podle kapitol MKN-10 a věkových skupin - celkem

2/3

Kapitola MKN-10	Věková skupina											Celkem	
	0	1 - 4	5 - 14	15 - 24	25 - 34	35 - 44	45 - 54	55 - 64	65 - 74	75 - 84	85+		
VIII.	a	1 567	1 961	3 111	1 685	1 254	2 087	3 222	2 500	2 054	591	84	20 116
	b	14 870	13 412	18 674	13 869	10 145	18 055	28 938	22 679	19 485	6 251	1 132	167 510
	c	9,49	6,84	6,00	8,23	8,09	8,65	8,98	9,07	9,49	10,58	13,48	8,33
IX.	a	142	447	2 704	4 269	6 621	16 691	44 980	58 481	104 169	74 010	26 932	339 446
	b	1 128	2 320	13 859	28 046	43 350	123 462	381 168	577 542	1 176 567	978 416	402 145	3 728 003
	c	7,94	5,19	5,13	6,57	6,55	7,40	8,47	9,88	11,29	13,22	14,93	10,98
X.	a	11 495	36 091	38 501	16 394	7 949	8 676	12 269	12 016	17 531	11 467	4 234	176 623
	b	103 701	172 177	177 854	110 414	54 506	70 784	120 145	142 392	232 961	160 295	58 400	1 403 629
	c	9,02	4,77	4,62	6,74	6,86	8,16	9,79	11,85	13,29	13,98	13,79	7,95
XI.	a	4 066	7 936	21 251	24 597	18 662	27 369	38 627	31 046	38 020	21 016	6 123	238 713
	b	25 253	35 620	114 700	143 525	115 700	194 973	297 344	254 836	347 713	210 026	63 755	1 803 445
	c	6,21	4,49	5,40	5,84	6,20	7,12	7,70	8,21	9,15	9,99	10,41	7,55
XII.	a	756	1 314	2 779	5 171	3 089	3 725	4 816	3 336	3 930	2 384	862	32 162
	b	6 136	9 322	23 171	50 855	32 560	46 772	66 696	50 691	67 373	41 425	14 229	409 230
	c	8,12	7,09	8,34	9,83	10,54	12,56	13,85	15,20	17,14	17,38	16,51	12,72
XIII.	a	94	859	4 156	10 458	11 182	22 317	33 687	20 079	24 762	9 764	1 511	138 869
	b	913	6 145	33 943	73 622	92 019	220 967	362 212	233 971	328 566	144 922	24 555	1 521 835
	c	9,71	7,15	8,17	7,04	8,23	9,90	10,75	11,65	13,27	14,84	16,25	10,96
XIV.	a	1 711	4 339	8 221	24 298	26 031	28 348	40 042	22 284	26 341	11 627	2 205	195 447
	b	13 751	24 167	52 196	136 462	134 840	149 219	200 930	156 424	231 719	118 109	24 069	1 241 886
	c	8,04	5,57	6,35	5,62	5,18	5,26	5,02	7,02	8,80	10,16	10,92	6,35

a = počet případů b = počet ošetrovacích dnů c = průměrná ošetrovací doba

3.4 Hospitalizování podle kapitol MKN-10 a věkových skupin - celkem

3/3

Kapitola MKN-10		Věková skupina										Celkem	
		0	1 - 4	5 - 14	15 - 24	25 - 34	35 - 44	45 - 54	55 - 64	65 - 74	75 - 84		85+
XV.	a	-	-	67	75 729	65 950	12 907	480	1	-	-	-	155 134
	b	-	-	491	542 789	456 100	69 646	1 982	2	-	-	-	1 071 010
	c	-	-	7,33	7,17	6,92	5,40	4,13	2,00	-	-	-	6,90
XVI.	a	21 021	84	28	-	-	-	-	-	-	-	-	21 133
	b	210 690	367	211	-	-	-	-	-	-	-	-	211 268
	c	10,02	4,37	7,54	-	-	-	-	-	-	-	-	10,00
XVII.	a	3 618	4 281	6 883	2 177	694	500	513	327	241	80	15	19 329
	b	33 197	28 432	47 394	16 770	5 319	3 950	3 967	2 632	2 244	781	148	144 834
	c	9,18	6,64	6,89	7,70	7,66	7,90	7,73	8,05	9,31	9,76	9,87	7,49
XVIII.	a	2 408	5 397	16 710	11 361	5 155	6 366	8 143	6 694	9 406	5 778	1 923	79 341
	b	14 527	27 457	80 635	55 140	26 241	36 035	53 584	49 140	79 656	53 268	18 561	494 244
	c	6,03	5,09	4,83	4,85	5,09	5,66	6,58	7,34	8,47	9,22	9,65	6,23
XIX.	a	1 697	8 828	23 413	34 305	21 728	22 414	22 932	15 269	17 951	13 742	6 980	189 259
	b	8 118	40 646	122 298	211 922	144 170	178 211	212 343	170 407	239 352	222 462	115 621	1 665 550
	c	4,78	4,60	5,22	6,18	6,64	7,95	9,26	11,16	13,33	16,19	16,56	8,80
XXI.	a	72 644	1 763	3 619	23 704	32 443	10 568	5 508	4 101	4 510	2 284	553	161 697
	b	432 875	7 395	19 370	135 123	168 641	57 564	36 827	31 975	44 355	26 989	7 986	969 100
	c	5,96	4,19	5,35	5,70	5,20	5,45	6,69	7,80	9,83	11,82	14,44	5,99
Celkem	a	126 524	88 532	161 871	264 368	223 968	203 665	289 556	244 665	345 975	205 844	64 676	2 219 644
	b	911 919	481 162	996 746	1 807 941	1 511 453	1 588 375	2 536 725	2 459 563	3 871 453	2 560 097	884 153	19 609 587
	c	7,21	5,43	6,16	6,84	6,75	7,80	8,76	10,05	11,19	12,44	13,67	8,83

a = počet případů b = počet ošetřovacích dnů c = průměrná ošetřovací doba

3.5 Hospitalizovaní podle oddělení

1/2

Oddělení	Počet		Průměrná ošetř. doba	Počet případů ve věkových skupinách		Počet případů ve věkových skupinách v %	
	případů	ošetřovacích dnů		0 - 14	65 +	0 - 14	65 +
Interní	453 073	4 670 503	10,31	922	262 224	0,20	57,88
Kardiologické	6 952	36 774	5,58	93	2 342	1,34	33,69
Revmatologické	1 749	34 283	19,60	1	640	0,06	36,59
Diabetologické	1 317	11 613	8,82	3	203	0,23	15,41
Klinické farmakologie	836	7 701	9,21	-	347	-	41,51
Geriatrické	10 359	334 171	32,26	1	8 597	0,01	82,99
Infekční	49 942	486 664	9,74	16 969	6 000	33,98	12,01
Alergologické	831	9 100	10,95	3	112	0,36	13,48
TRN	43 958	689 885	15,69	15	20 083	0,03	45,69
Neurologické	90 978	1 047 727	11,52	4 696	23 417	5,16	25,74
Psychiatrické	16 187	403 193	24,91	1 303	1 946	8,05	12,02
Nemoci z povolání	3 112	35 407	11,38	-	493	-	15,84
Dětské (pediatrie)	251 918	1 642 031	6,52	201 968	70	80,17	0,03
Magnetoterapeutické	163	3 118	19,13	3	70	1,84	42,94
Ženské	317 698	2 050 555	6,45	13 302	12 963	4,19	4,08
Novorozenecké	23 631	175 201	7,41	23 061	7	97,59	0,03
Chirurgické	449 295	3 533 641	7,86	52 223	120 003	11,62	26,71
Neurochirurgické	14 044	142 140	10,12	762	2 036	5,43	14,50
Plastické chirurgie	9 130	66 605	7,30	2 193	1 186	24,02	12,99
Kardiochirurgické	6 690	60 375	9,02	1 490	1 506	22,27	22,51
Traumatologické	11 123	69 559	6,25	309	2 543	2,78	22,86
ARO	21 685	148 194	6,83	1 182	7 959	5,45	36,70
Ortopedické	84 662	819 890	9,68	6 082	21 971	7,18	25,95
Urologické	71 764	545 473	7,60	3 166	30 495	4,41	42,49
ORL	100 820	543 609	5,39	36 877	9 796	36,58	9,72

3.5 Hospitalizovaní podle oddělení

2/2

Oddělení	Počet		Průměrná ošetř. doba	Počet případů ve věkových skupinách		Počet případů ve věkových skupinách v %	
	případů	ošetřovacích dnů		0 - 14	65 +	0 - 14	65 +
Foniatrické	826	14 981	18,14	665	20	80,51	2,42
Oční	72 194	461 301	6,39	4 254	43 170	5,89	59,80
Stomatologické	9 299	68 960	7,42	878	1 261	9,44	13,56
Kožní	29 317	448 587	15,30	1 357	10 498	4,63	35,81
Klinické onkologie	9 489	87 375	9,21	1 373	1 726	14,47	18,19
Radioterapeutické	22 951	310 688	13,54	-	7 675	-	33,44
Dětské chirurgie	208	1 882	9,05	177	-	85,10	-
Nefrologické	1 437	10 721	7,46	45	198	3,13	13,78
Klinické hematologie	2 147	32 743	15,25	1	409	0,05	19,05
Radiodiagnostické	787	8 887	11,29	12	112	1,52	14,23
Protetické	462	8 481	18,36	55	158	11,90	34,20
Rehabilitační	17 681	333 423	18,86	56	6 404	0,32	36,22
Nukleární medicíny	2 511	25 266	10,06	14	898	0,56	35,76
Léčby popálenin	2 802	33 592	11,99	563	398	20,09	14,20
Dětské oční	858	12 012	14,00	820	-	95,57	-
Intenzivní péče	1 081	4 382	4,05	12	436	1,11	40,33
Ostatní oddělení	8 085	212 964	26,34	22	6 123	0,27	75,73
Celkem	2 224 052	19 645 657	8,83	376 928	616 495	16,95	27,72

3.6 Hospitalizovaní podle kapitol MKN-10 a skupin diagnóz (bez cizinců)

Počet obyvatel: 10 315 353

1/11

Skupina diagnóz / kapitola MKN-10	Počet hospitalizovaných			Prům. věk	Počet ošetrovacích dnů			Ošetrovací doba			Počet zemřelých	
	muži	ženy	na 100 tis.obyv.		muži	ženy	na 1 000 obyv.	prů- měr	mo- dus	me- dián	abso- lutně	leta- lita

Některé infekční a parazitární nemoci

01	Diarrhoea a gastroenteritida inf.pův.	4 015	4 051	78,2	20,7	23 537	24 884	4,7	6,0	4	5	22	2,7
02	Jiné střevní infekční nemoci	5 132	5 114	99,3	21,5	35 535	38 014	7,1	7,2	5	6	27	2,6
03	TBC dýchacího ústrojí	1 100	569	16,2	56,4	33 781	16 543	4,9	30,2	2	22	57	34,2
04	Jiná TBC	142	217	3,5	55,6	2 886	4 100	0,7	19,5	4	13	16	44,6
05	Některé zoonotické bakteriál.nem.	106	72	1,7	47,2	1 212	732	0,2	10,9	1	10	1	5,6
06	Spála	1 007	700	16,5	9,1	6 260	4 376	1,0	6,2	6	6	-	-
07	Jiné bakteriální nemoci	2 601	3 313	57,3	55,0	35 859	47 445	8,1	14,1	10	11	333	56,3
08	Syfilis	213	286	4,8	32,7	3 144	4 446	0,7	15,2	20	14	3	6,0
09	Gonokoková infekce	106	100	2,0	23,5	862	799	0,2	8,1	7	7	-	-
10	Ost.inf.přenáš.převáž.sex.způsobem	231	390	6,0	28,5	1 176	1 754	0,3	4,7	1	3	-	-
11	J.nem.spirochét.,chlamyd.,ricketts.	904	1 503	23,3	41,0	12 039	19 897	3,1	13,3	14	13	2	0,8
12	Virová encefalitida	708	416	10,9	34,8	8 635	6 018	1,4	13,0	14	13	7	6,2
13	Ostatní virové infekce CNS	506	331	8,1	23,1	5 403	3 795	0,9	11,0	14	12	7	8,4
14	Vir.a vir.hemorag.horeč.přenáš.člen.	5	12	0,2	37,8	52	105	0,0	9,2	6	7	-	-
15	Varicella, spalničky a zarděnky	669	238	8,8	14,2	5 452	1 827	0,7	8,0	7	7	-	-
16	Pásový opar	864	1 355	21,5	62,4	10 261	17 547	2,7	12,5	7	11	5	2,3
17	Ost.vir.inf.-postiž.kůže,sliznice	834	921	17,0	16,2	5 028	5 257	1,0	5,9	2	5	3	1,7
18	Virová hepatitida	2 866	2 397	51,0	33,5	43 996	37 645	7,9	15,5	13	14	42	8,0
19	Onem.vir.lid.imunodeficiency-HIV	21	9	0,3	37,0	206	92	0,0	9,9	1	4	2	66,7
20	Epidemický zánět příušnic	771	321	10,6	14,5	7 414	2 910	1,0	9,5	13	9	1	0,9
21	Infekční mononukleóza	2 059	1 899	38,4	14,8	22 244	20 013	4,1	10,7	8	10	-	-
22	Ostatní virové nemoci	1 001	884	18,3	17,1	6 117	5 777	1,2	6,3	4	5	5	2,7
23	Mykózy	523	437	9,3	42,3	7 097	6 100	1,3	13,7	14	11	9	9,4
24	Protozoární nemoci	400	726	10,9	21,9	4 722	9 108	1,3	12,3	21	11	2	1,8

3.6 Hospitalizovaní podle kapitol MKN-10 a skupin diagnóz (bez cizinců)

Počet obyvatel: 10 315 353

2/11

Skupina diagnóz / kapitola MKN-10	Počet hospitalizovaných			Prům. věk	Počet ošetřovacích dnů			Ošetřovací doba			Počet abs. lůž. letů	Počet zemřelých
	muži	ženy	na 100 tis. obyv.		muži	ženy	na 1 000 obyv.	průměr	mo-dus	me-dián		
25 Helmintózy	193	281	4,6	18,6	1 425	2 148	0,3	7,5	4	7	-	-
26 Zavřívání, akarióza aj. napadení	1 019	815	17,8	33,3	7 848	6 506	1,4	7,8	7	7	-	-
27 Následky inf. a parazit. nem.	91	108	1,9	42,7	1 154	1 385	0,2	12,8	2	9	4	20,1
I. Někř.infekční a parazit.nemoci	28 087	27 465	538,5	29,8	293 345	289 223	56,5	10,5	7	8	548	9,9

Novotvary

01 ZN rtu, dutiny ústní a hltanu	3 540	978	43,8	56,6	48 087	12 524	5,9	13,4	7	8	356	78,8
02 ZN žaludku	3 106	2 195	51,4	67,0	36 068	27 566	6,2	12,0	1	9	1 039	196,0
03 ZN tlustého střeva	5 799	5 158	106,2	66,4	65 570	60 569	12,2	11,5	4	8	1 212	110,6
04 ZN rektosigm.sp., rekta, řiti, řit.kan.	7 315	4 873	118,2	65,0	86 264	61 744	14,3	12,1	4	8	1 149	94,3
05 Ostatní ZN trávicího ústrojí	4 789	4 020	85,4	64,7	56 275	53 348	10,6	12,4	1	9	2 207	250,5
06 ZN hrtanu	2 465	192	25,8	59,0	34 465	3 253	3,7	14,2	2	8	179	67,4
07 ZN průdušnice, průdušky a plíce	14 626	3 649	177,2	61,6	193 987	51 136	23,8	13,4	4	9	2 978	163,0
08 Ostatní ZN dýchacího ústrojí	732	355	10,5	54,7	8 337	4 925	1,3	12,2	4	8	115	105,8
09 ZN kostí a kloubní chrupavky	852	593	14,0	36,2	9 884	6 726	1,6	11,5	3	7	60	41,5
10 Zhoubný melanom kůže	1 317	1 061	23,1	58,2	12 314	10 594	2,2	9,6	4	7	201	84,5
11 Jiné ZN kůže	1 633	1 601	31,4	71,5	16 162	17 596	3,3	10,4	7	8	65	20,1
12 ZN prsu	122	13 176	128,9	59,5	1 320	166 823	16,3	12,6	2	9	947	71,2
13 ZN děložního hrdla	-	4 182	40,5	52,7	-	54 884	5,3	13,1	2	8	261	62,4
14 Ostatní ZN žen.pohlav.orgánů	-	13 936	135,1	59,3	-	146 008	14,2	10,5	2	7	747	53,6
15 ZN prostaty	5 991	-	58,1	71,8	68 936	-	6,7	11,5	4	8	530	88,5
16 Ostatní ZN muž.pohlav.orgánů	2 296	-	22,3	39,0	20 400	-	2,0	8,9	5	7	53	23,1
17 Leukémie	2 408	2 053	43,2	45,2	30 742	27 895	5,7	13,1	1	7	506	113,4
18 Ostatní zhoubné novotvary	22 677	15 262	367,8	57,1	229 938	172 051	39,0	10,6	2	7	2 938	77,4
19 Novotvary in situ	123	848	9,4	46,6	1 191	7 206	0,8	8,6	9	8	20	20,6
20 Nezhoubné novotvary	7 593	33 235	395,8	45,3	51 504	250 988	29,3	7,4	2	7	94	2,3

3.6 Hospitalizovaní podle kapitol MKN-10 a skupin diagnóz (bez cizinců)

Počet obyvatel: 10 315 353

3/11

Skupina diagnóz / kapitola MKN-10		Počet hospitalizovaných			Prům. věk	Počet ošetřovacích dnů			Ošetřovací doba			Počet zemřelých	
		muži	ženy	na 100 tis. obyv.		muži	ženy	na 1 000 obyv.	průměr	mo-dus	me-dián	absolu-tně	leta-lita
21	Novotvary nejist.n.nezn.chování	2 394	2 887	51,2	57,4	23 377	27 219	4,9	9,6	2	7	209	39,6
II.	Novotvary	89 778	110 254	1 939,2	56,9	994 821	1 163 055	209,2	10,8	2	7	15 866	79,3

Nemoci krve, krevtovorných orgánů a některé poruchy týkající se mechanismu imunity

01	Anémie z nedostatku železa	1 222	2 300	34,1	56,5	12 976	24 483	3,6	10,6	8	9	48	13,6
02	Ostatní anémie	1 316	2 087	33,0	58,1	13 924	23 422	3,6	11,0	1	9	100	29,4
03	Vady koagul.,purpura aj.n.krve,krtv.o.	1 845	1 597	33,4	31,3	16 139	15 450	3,1	9,2	1	6	70	20,3
04	Některé poruchy mechan.imunity	379	597	9,5	37,9	3 405	6 386	0,9	10,0	1	7	13	13,3
III.	N.krve,kr.org.a n.por.mech.imun.	4 762	6 581	110,0	47,8	46 444	69 741	11,3	10,2	1	8	231	20,4

Nemoci endokrinní, výživa a přeměny látek

01	Poruchy štítné žlázy	1 205	6 857	78,2	51,2	9 081	49 590	5,7	7,3	1	6	25	3,1
02	Diabetes mellitus závislý na inzulínu	7 740	8 481	157,3	59,5	124 352	124 495	24,1	15,3	7	10	703	43,3
03	Ostatní diabetes mellitus	5 103	7 865	125,7	67,0	64 360	103 883	16,3	13,0	7	10	386	29,8
04	Podvýživa	114	167	2,7	38,1	1 319	2 458	0,4	13,4	3	9	41	145,9
05	Obezita	303	810	10,8	38,4	2 764	7 412	1,0	9,1	6	7	4	3,6
06	Por.metab.lipoprot.a j.lipidémie	151	107	2,5	41,2	963	943	0,2	7,4	1	7	1	3,9
07	Ost.nem.endokr.,výž.,přeměny lát.	1 976	2 459	43,0	31,6	15 292	19 907	3,4	7,9	1	5	156	35,2
IV.	Nem.endokr.,výž.a přem.látek	16 592	26 746	420,1	56,5	218 131	308 688	51,1	12,2	7	8	1 316	30,4

Poruchy duševní a poruchy chování

01	Por.duš.,por.chov.zp.uživ.alkoh.	2 678	1 445	40,0	39,9	33 333	20 954	5,3	13,2	1	4	35	8,5
02	P.duš.,p.chov.zp.už.j.psychoakt.lát.	496	416	8,8	28,3	6 194	5 769	1,2	13,1	1	6	-	-
03	Schizofrenie.,p.schizotyp.,p.s bludy	1 430	1 858	31,9	39,7	39 933	54 199	9,1	28,6	1	24	11	3,3
04	Afektivní poruchy	1 084	2 271	32,5	48,9	30 125	65 851	9,3	28,6	20	24	13	3,9
05	Neurot.,stresové.,somatoform.por.	2 023	4 093	59,3	37,7	24 238	59 225	8,1	13,6	1	8	2	0,3
06	Mentální retardace	410	307	7,0	14,1	5 613	3 181	0,9	12,3	4	7	2	2,8

3.6 Hospitalizovaní podle kapitol MKN-10 a skupin diagnóz (bez cizinců)

Počet obyvatel: 10 315 353

4/11

Skupina diagnóz / kapitola MKN-10	Počet hospitalizovaných			Prům. věk	Počet ošetřovacích dnů			Ošetřovací doba			Počet zemřelých	
	muži	ženy	na 100 tis. obyv.		muži	ženy	na 1 000 obyv.	průměr	modus	medián	absolutně	relativně
07 P.ps.výv.a chov.,em.-z.děts.,dosp.	2 676	1 354	39,1	9,3	46 362	17 526	6,2	15,9	4	9	1	0,2
08 Ost.duš.poruchy a por.chování	1 484	2 379	37,4	47,3	22 949	49 163	7,0	18,7	1	13	112	29,0
V. Poruchy duš.a poruchy chování	12 281	14 123	256,0	35,8	208 747	275 868	47,0	18,4	1	11	176	6,7

Nemoci nervové soustavy

01 Zánětlivé nemoci CNS	1 082	887	19,1	28,3	12 873	11 109	2,3	12,2	1	9	77	39,1
02 Parkinsonova nemoc	335	355	6,7	65,1	5 219	5 202	1,0	15,1	9	12	33	47,8
03 Demyelinizující nemoci CNS	1 362	3 020	42,5	42,4	17 679	38 035	5,4	12,7	9	10	46	10,5
04 Epilepsie	7 704	5 327	126,3	28,3	49 953	40 254	8,7	6,9	1	5	24	1,8
05 Migréna a j.syndr.bolesti hlavy	922	1 682	25,2	32,3	6 783	13 465	2,0	7,8	3	7	1	0,4
06 Myasthenia gravis a j.myopatie	473	439	8,8	40,1	4 937	5 550	1,0	11,5	3	9	15	16,4
07 Mozková obma a j.syndr.ochrnutí	1 593	1 205	27,1	18,2	18 941	14 388	3,2	11,9	11	9	23	8,2
08 Ost.nemoci nervové soustavy	9 233	11 560	201,6	52,7	97 490	122 123	21,3	10,6	1	8	364	17,5
VI. Nemoci nervové soustavy	22 704	24 475	457,4	40,8	213 875	250 126	45,0	9,8	1	8	583	12,4

Nemoci oka a očních adnex

01 Záněty oč.víček a onem.spojivky	608	672	12,4	41,2	3 125	3 571	0,6	5,2	2	4	1	0,8
02 Glaukom	4 409	7 976	120,1	61,5	26 862	48 372	7,3	6,1	3	5	3	0,2
03 Slepota a slabozrakost	47	50	0,9	38,6	728	881	0,2	16,6	9	9	-	-
04 Ostatní nemoci oka a oč.adnex	20 897	32 784	520,4	63,0	139 302	212 456	34,1	6,6	7	5	7	0,1
VII. Nemoci oka a očních adnex	25 961	41 482	653,8	62,3	170 017	265 280	42,2	6,5	4	5	11	0,2

Nemoci ucha a bradavkového výběžku

01 Zánř.stř.ucha.,br.výb.,zář.a j.on.Eu.tr.	4 386	3 225	73,8	15,3	33 951	25 311	5,7	7,8	2	7	-	-
02 J.onem.stř.ucha a bradavk.výběž.	422	416	8,1	29,9	3 141	2 998	0,6	7,3	4	6	-	-
03 Nedslychavost, ztráta sluchu	3 535	3 728	70,4	47,6	30 492	33 081	6,2	8,8	9	9	-	-

3.6 Hospitalizovaní podle kapitol MKN-10 a skupin diagnóz (bez cizinců)

Počet obyvatel: 10 315 353

5/11

Skupina diagnóz / kapitola MKN-10	Počet hospitalizovaných			Prům. věk	Počet ošetřovacích dnů			Ošetřovací doba			Počet zemřelých	
	muži	ženy	na 100 tis.obyv.		muži	ženy	na 1 000 obyv.	průměr	mo-dus	me-dián	abso-lutně	leta-lita
04 Ostatní nemoci ucha	1 926	2 439	42,3	45,6	16 282	21 947	3,7	8,8	9	8	3	0,7
VIII. Nem.ucha a bradavk.výběžku	10 269	9 808	194,6	34,2	83 866	83 337	16,2	8,3	9	8	3	0,1

Nemoci oběhové soustavy

01 Akutní revmatická horečka	49	62	1,1	37,1	603	707	0,1	11,8	3	9	3	27,0
02 Chron.revmat.choroby srdeční	1 725	2 173	37,8	61,4	15 980	23 841	3,9	10,2	1	8	206	52,8
03 Esenciální (primární) hypertenze	5 922	8 832	143,0	59,4	49 355	79 767	12,5	8,8	7	7	161	10,9
04 Jiná hypertenzní onemocnění	1 023	1 432	23,8	59,3	9 119	14 595	2,3	9,7	7	8	48	19,6
05 AIM a pokračující IM	15 638	10 403	252,4	66,4	175 681	124 128	29,1	11,5	1	11	3 470	133,3
06 Ost.ischemické nemoci srdeční	53 083	50 610	1 005,2	68,5	459 518	550 304	97,9	9,7	1	8	5 063	48,8
07 Plicní embolie	2 591	3 579	59,8	64,9	30 373	46 082	7,4	12,4	1	11	1 041	168,7
08 J.formy srdečních onemocnění	21 140	21 436	412,7	66,1	183 434	202 641	37,4	9,1	1	7	2 981	70,0
09 Cévní nemoci mozku	28 586	32 609	593,2	70,3	370 887	480 986	82,6	13,9	1	10	9 340	152,6
10 Ateroskleróza	17 583	12 049	287,3	69,4	214 807	216 018	41,8	14,5	1	9	2 682	90,5
11 J.nem.tepen,těpének,vlásečnic	3 346	2 182	53,6	63,7	35 915	22 463	5,7	10,6	1	8	458	82,9
12 Zánět žil,žil.embolie,trombóza	5 704	7 796	130,9	58,6	66 307	89 815	15,1	11,6	8	10	158	11,7
13 Varixy dolních končetin	5 132	12 945	175,2	51,1	56 208	127 553	17,8	10,2	3	5	31	1,7
14 Hemoroidy	2 496	1 909	42,7	48,8	16 633	12 156	2,8	6,5	7	6	7	1,6
15 J.onem.žil,míz.cév a míz.uzlín NJ	2 979	2 044	48,7	28,4	15 467	15 182	3,0	6,1	3	4	70	13,9
16 Jiné nemoci oběhové soustavy	881	858	16,9	57,0	8 586	7 682	1,6	9,4	1	7	173	99,5
IX. Nemoci oběhové soustavy	167 878	170 919	3 284,4	65,5	1 708 873	2 013 920	360,9	11,0	1	8	25 892	76,4

Nemoci dýchací soustavy

01 Akutní zánět mandlí	4 202	3 866	78,2	12,9	29 157	27 940	5,5	7,1	7	7	-	-
02 J.akut.infekce horních cest dých.	14 913	10 942	250,6	11,6	87 016	69 315	15,2	6,0	3	5	10	0,4
03 Chřipka	1 592	1 598	30,9	21,3	10 496	10 820	2,1	6,7	3	5	23	7,2
04 Záněty plic	14 232	11 358	248,1	43,6	173 196	140 345	30,4	12,3	7	10	2 842	111,1

3.6 Hospitalizovaní podle kapitol MKN-10 a skupin diagnóz (bez cizinců)

Počet obyvatel: 10 315 353

6/11

Skupina diagnóz / kapitola MKN-10	Počet hospitalizovaných			Prům. věk	Počet ošetřovacích dnů			Ošetřovací doba			Počet zemřelých	
	muži	ženy	na 100 tis. obyv.		muži	ženy	na 1 000 obyv.	průměr	mo-dus	me-dián	abso-lutně	leta-lita
05 J.akut.inf.dolní části dých.ústrojí	8 594	6 408	145,4	14,8	76 593	58 377	13,1	9,0	7	8	81	5,4
06 Bronchitís,emf.aj.chr.obstr.plic n.	13 288	9 227	218,3	61,3	176 572	128 089	29,5	13,5	8	11	897	39,8
07 Astma, astmat. stav	4 353	5 064	91,3	35,9	37 347	50 022	8,5	9,3	4	7	71	7,5
08 Ost.nemoci dýchací soustavy	36 808	29 799	645,7	23,6	180 843	144 218	31,5	4,9	2	2	708	10,6
X. Nemoci dýchací soustavy	97 982	78 262	1 708,6	28,9	771 220	629 126	135,8	7,9	2	6	4 632	26,3

Nemoci trávicí soustavy

01 Nem.úst.dutiny,slin.žláz,čelistí	4 091	4 585	84,1	35,0	24 109	27 853	5,0	6,0	7	5	4	0,5
02 Žalud.a dvanáct.vřed,pept.vřed n.lok.	8 021	5 343	129,6	57,9	69 524	52 768	11,9	9,2	7	7	463	34,6
03 Zánět žaludku a dvanáctníku	3 306	3 448	65,5	37,6	20 952	24 186	4,4	6,7	3	5	35	5,2
04 J.nem.jícnu,žaludku a dvanáctníku	7 416	9 975	168,6	48,4	53 532	77 009	12,7	7,5	3	6	239	13,7
05 Nemoci appendixu	13 907	20 941	337,8	23,9	90 150	129 518	21,3	6,3	7	6	52	1,5
06 Kýly	24 172	10 945	340,4	43,9	151 274	75 042	21,9	6,4	4	6	161	4,6
07 Neinf.enter.,g-enter.,kolitida	3 853	3 708	73,3	29,5	31 621	30 862	6,1	8,3	3	6	35	4,6
08 J.nemoci střev a nem.pobříšnice	10 915	11 786	220,1	53,0	77 982	94 050	16,7	7,6	1	5	968	42,6
09 Alkoholické onemocnění jater	3 367	898	41,3	49,3	39 155	12 145	5,0	12,0	1	9	432	101,3
10 Ostatní nemoci jater	5 505	4 013	92,3	49,3	57 821	44 625	9,9	10,8	1	8	777	81,6
11 Žlučové kameny	14 674	34 024	472,1	55,6	116 709	250 129	35,6	7,5	4	6	347	7,1
12 J.nemoci žlučnicku a žluč.cest	2 626	4 204	66,2	59,3	23 670	35 571	5,7	8,7	1	7	148	21,7
13 Ak.zánět slin.bř.a j.nem.slin.břišní	7 865	4 860	123,4	50,6	76 271	47 076	12,0	9,7	1	7	329	25,9
14 Jiné nemoci trávicí soustavy	5 130	4 334	91,7	53,8	33 871	30 624	6,3	6,8	1	5	441	46,6
XI. Nemoci trávicí soustavy	114 848	123 064	2 306,4	45,9	866 641	931 458	174,3	7,6	4	6	4 431	18,6

Nemoci kůže a podkožního vaziva

01 Infekce kůže a podkož.vaziva	6 417	4 698	107,8	41,4	69 727	52 773	11,9	11,0	7	8	135	12,1
02 Dermatitis, ekzém	3 302	4 100	71,8	40,9	39 524	46 668	8,4	11,6	7	10	7	0,9
03 Psoriáza	2 115	1 795	37,9	44,1	41 643	33 341	7,3	19,2	18	18	2	0,5

3.6 Hospitalizovaní podle kapitol MKN-10 a skupin diagnóz (bez cizinců)

Počet obyvatel: 10 315 353

7/11

Skupina diagnóz / kapitola MKN-10	Počet hospitalizovaných			Prům. věk	Počet ošetrovacích dnů			Ošetrovací doba			Počet zemřelých	
	muži	ženy	na 100 tis.obyv.		muži	ženy	na 1 000 obyv.	prům- měr	mo- dus	me- dián	abso- lutně	leta- lita
04 Ost.nem.kůže a podkož.vaziva	4 052	5 575	93,3	42,2	52 275	72 209	12,1	12,9	2	9	160	16,6
XII. Nem.kůže a podkožního vaziva	15 886	16 168	310,7	41,8	203 169	204 991	39,6	12,7	7	9	304	9,5

Nemoci svalové a kosterní soustavy a pojivové tkáně

01 Zánětlivé polyartrópatie	1 607	3 064	45,3	47,9	18 929	44 977	6,2	13,7	7	11	19	4,1
02 Artrózy	9 849	18 955	279,2	63,9	113 159	251 698	35,4	12,7	14	12	60	2,1
03 Systémová onem.pojivové tkáně	406	955	13,2	43,1	5 512	13 703	1,9	14,1	3	11	29	21,3
04 On.krčních aj.meziobratl.plotének	10 262	9 706	193,6	48,0	122 087	122 378	23,7	12,2	9	11	11	0,6
05 Jiné dorzopatie, spondylopatie	16 999	26 882	425,4	51,4	199 322	329 555	51,3	12,1	9	11	51	1,2
06 Onemocnění měkké tkáně	5 973	5 286	109,1	43,4	41 527	37 884	7,7	7,1	2	5	11	1,0
07 Ost.nem.sval.a kosterní soustavy	14 273	14 332	277,3	39,0	103 415	114 275	21,1	7,6	3	5	53	1,9
XIII. N.sval.a kost.sous.a poj.tkáně	59 369	79 180	1 343,1	50,1	603 951	914 470	147,2	11,0	3	9	234	1,7

Nemoci močové a pohlavní soustavy

01 Akut.a rych.postup.nefrit.syndrom	330	247	5,6	22,3	3 735	2 899	0,6	11,5	4	9	6	10,4
02 Jiné nemoci glomerulů	1 270	875	20,8	35,1	12 353	8 294	2,0	9,6	4	7	20	9,3
03 Tubulo-intersticiál.nem.ledvin	3 669	7 581	109,1	39,4	32 463	67 516	9,7	8,9	7	7	157	14,0
04 Selhání ledvin	4 366	4 322	84,2	62,0	49 993	54 022	10,1	12,0	1	8	864	99,4
05 Kameny v močovém ústrojí	13 730	10 514	235,0	51,4	86 626	67 848	15,0	6,4	2	5	37	1,5
06 Zánět močového měchýře	1 462	3 630	49,4	41,9	11 975	27 619	3,8	7,8	7	7	34	6,7
07 Ostat.nemoci močového ústrojí	5 581	8 348	135,0	43,1	44 139	62 514	10,3	7,7	2	6	67	4,8
08 Zbytnění prostaty	14 676	-	142,3	69,7	138 841	-	13,5	9,5	1	8	74	5,0
09 Jiné nemoci muž.pohlav.orgánů	12 651	-	122,6	31,0	69 929	-	6,8	5,5	2	4	21	1,7
10 Nemoci prsu	481	4 698	50,2	44,3	2 400	20 444	2,2	4,4	3	3	1	0,2
11 Zánět vejcovodů a vaječníků	-	6 281	60,9	28,7	-	52 247	5,1	8,3	7	7	1	0,2
12 J.zánět.onem.žen.pánev.orgánů	-	5 785	56,1	33,0	-	38 671	3,7	6,7	3	6	-	-
13 Nezánět.onem.žen. pohlav.ústrojí	-	83 382	808,3	42,0	-	378 060	36,7	4,5	1	3	20	0,2

3.6 Hospitalizovaní podle kapitol MKN-10 a skupin diagnóz (bez cizinců)

Počet obyvatel: 10 315 353

8/11

Skupina diagnóz / kapitola MKN-10	Počet hospitalizovaných			Prům. věk	Počet ošetřovacích dnů			Ošetřovací doba			Počet zemřelých	
	muži	ženy	na 100 tis.obyv.		muži	ženy	na 1 000 obyv.	prů- měr	mo- dus	me- dián	abso- lutně	leta- lita
14 Onem.moč.a pohl.soust.po výk.,NJ	85	1 053	11,0	41,9	720	6 082	0,7	6,0	1	4	1	0,9
XIV. Nem.močové a pohlavní soustavy	58 301	136 716	1 890,6	44,6	453 174	786 216	120,2	6,4	1	4	1 303	6,7

Těhotenství, porod a šestinedělí

01	Mimoděložní těhotenství	-	3 031	29,4	28,5	-	21 105	2,0	7,0	7	7	-	-
02	Samovolný potrat	-	6 266	60,7	27,1	-	23 544	2,3	3,8	1	3	-	-
03	Lékařský potrat	-	18 510	179,4	28,4	-	31 800	3,1	1,7	1	1	-	-
04	Ost.těhotenství končící potratem	-	6 385	61,9	26,7	-	27 371	2,7	4,3	1	3	-	-
05	Edém,proteinurie a hypert.onem.	-	1 656	16,1	25,8	-	15 342	1,5	9,3	7	7	-	-
06	J.on.mat.převáž.v souv.s těhot.	-	18 639	180,7	24,7	-	161 026	15,6	8,6	7	7	-	-
07	Péče o matku ve vztahu k plodu	-	14 106	136,7	25,5	-	140 682	13,6	10,0	7	7	-	-
08	Komplikace porodu	-	3 986	38,6	24,9	-	39 562	3,8	9,9	6	7	1	0,3
09	Spontánní porod jediného dítěte	-	69 758	676,3	25,2	-	477 592	46,3	6,8	5	6	-	-
10	Ostatní porody	-	10 865	105,3	26,0	-	121 901	11,8	11,2	8	9	1	0,1
11	Kompl.sp.přev.s šestinedělím	-	1 127	10,9	25,5	-	6 835	0,7	6,1	1	5	-	-
XV. Těhotenství, porod a šestinedělí		-	154 329	1 496,1	25,8	-	1 066 760	103,4	6,9	5	6	2	0,0

Některé stavy vzniklé v perinatálním období

01	Post.plodu a novoroz.onem.matky	428	349	7,5	0,0	3 461	0,6	8,6	8	7	2	2,6	
02	Poruchy sp.s dél.těhot.a s růst.plodu	3 771	3 443	69,9	0,0	55 149	53 344	10,5	15,0	1	9	172	23,8
03	Poranění za porodu	306	245	5,3	0,0	1 845	1 469	0,3	6,0	5	5	-	-
04	Nitrodělož.hypoxie a por.asfyxie	1 429	1 039	23,9	0,0	11 340	8 201	1,9	7,9	6	6	29	11,8
05	J.resp.a kardiov.por.spc.perin.ob.	736	503	12,0	0,0	8 776	6 334	1,5	12,2	1	8	29	23,4
06	Inf.specif.pro perinatální období	592	515	10,7	0,0	5 562	4 975	1,0	9,5	4	8	12	10,8
07	Krvác.st.a hemat.por.plodu a nov.	2 910	2 206	49,6	0,0	18 920	14 656	3,3	6,6	6	6	17	3,3
08	Někt.j.poruchy a st.vznik.v per.obd.	1 439	1 189	25,5	0,2	7 021	6 495	1,3	5,1	4	4	22	8,4
XVI. Něk.stavy vzniklé v perin.období		11 611	9 489	204,5	0,0	112 074	98 711	20,4	10,0	5	6	283	13,4

3.6 Hospitalizovaní podle kapitol MKN-10 a skupin diagnóz (bez cizinců)

Počet obyvatel: 10 315 353

9/11

Skupina diagnóz / kapitola MKN-10	Počet hospitalizovaných			Prům. věk	Počet ošetrovacích dnů			Ošetrovací doba			Počet zemřelých		
	muži	ženy	na 100 tis.obyv.		muži	ženy	na 1 000 obyv.	průměr	mo-dus	me-dián	abso-lutně	leta-lita	
Vrozené vady, deformace a chromosomální abnormality													
01	Rozštěp páteře (spina bifida)	25	23	0,5	3,7	283	286	0,1	11,9	1	7	3	62,5
02	J.vroz.vady nervové soustavy	359	277	6,2	9,9	3 494	3 019	0,6	10,2	1	6	13	20,4
03	Vroz.vady oběhové soustavy	1 634	1 541	30,8	11,7	11 709	11 427	2,2	7,3	2	4	58	18,3
04	Rozštěp patra a rozštěp rtu	622	421	10,1	7,7	4 433	2 974	0,7	7,1	1	6	-	-
05	Vroz.chyb.,atrézie a sten.tenk.stř.	24	24	0,5	0,0	451	312	0,1	15,9	1	13	-	-
06	J.vroz.vady trávicí soustavy	651	373	9,9	8,9	5 370	3 308	0,8	8,5	1	5	4	3,9
07	Nesestoupilé varle	2 435	-	23,6	6,1	12 121	-	1,2	5,0	4	4	-	-
08	J.vroz.vady pohlav.a moč.sous.	2 237	1 610	37,3	15,1	18 871	11 047	2,9	7,8	2	6	3	0,8
09	Vrozené deformity kyčle	128	472	5,8	12,3	1 619	6 456	0,8	13,5	4	10	-	-
10	Vrozené deformity nohou	495	345	8,1	7,9	5 352	3 199	0,8	10,2	2	8	-	-
11	J.vroz.vady a def.sval.a kost.sous.	938	642	15,3	10,1	7 684	5 902	1,3	8,6	4	6	13	8,2
12	Jiné vrozené vady	1 568	2 260	37,1	13,2	10 141	12 826	2,2	6,0	2	4	10	2,6
13	Abnormality chromosomů, NJ	82	90	1,7	10,2	1 109	1 050	0,2	12,6	1	6	14	81,4
XVII.	Vroz.vady, def.a chrom.abnorm.	11 198	8 078	186,9	11,2	82 637	61 806	14,0	7,5	2	5	118	6,1
Příznaky, znaky a abnormální klinické a laboratorní nálezy nezařazené jinde													
01	Lokalizované příznaky a znaky	26 161	33 032	573,8	36,4	150 301	195 464	33,5	5,8	2	4	552	9,3
02	Stáří - senilita	35	79	1,1	81,9	511	964	0,1	12,9	2	8	60	526,3
03	Celkové příznaky a znaky	8 527	9 344	173,2	34,9	59 377	69 669	12,5	7,2	1	5	502	28,1
04	Abnorm. nálezy při vyš. bez dg.	835	1 036	18,1	38,9	7 513	9 339	1,6	9,0	7	7	21	11,2
05	Syndrom náhlé smrti dítěte	2	-	0,0	0,0	2	-	0,0	1,0	1	1	2	1 000,0
06	J.nepřes.urč.a nez.n.příčiny smrti	11	8	0,2	66,7	44	8	0,0	2,7	1	1	19	1 000,0
XVIII.	Příz., zn.a abn.klin.a lab.nál.NJ	35 571	43 499	766,5	36,2	217 748	275 444	47,8	6,2	2	4	1 156	14,6

3.6 Hospitalizování podle kapitol MKN-10 a skupin diagnóz (bez cizinců)

Počet obyvatel: 10 315 353

10/11

Skupina diagnóz / kapitola MKN-10	Počet hospitalizovaných			Prům. věk	Počet ošetrovacích dnů			Ošetrovací doba			Počet zemřelých		
	muži	ženy	na 100 tis.obyv.		muži	ženy	na 1 000 obyv.	prů-měr	mo-dus	me-dián	abso-lutně	leta-lita	
Poranění, otravy a některé jiné následky vnějších příčin													
01	Zlomenina kostí lebky a obličje	4 578	1 357	57,5	31,7	33 764	9 601	4,2	7,3	1	5	37	6,2
02	Zlomenina krku, hrudníku a párne	6 928	4 690	112,6	49,8	85 902	76 560	15,7	14,0	4	9	189	16,3
03	Zlomenina kosti stehenní	7 737	14 154	212,2	66,5	121 678	270 093	38,0	17,9	1	13	1 586	72,4
04	Zlomenina j.části končetin	21 557	16 262	366,6	40,0	187 761	165 531	34,2	9,3	2	6	151	4,0
05	Zlomeniny postih.více částí těla	191	107	2,9	40,2	3 619	2 229	0,6	19,6	1	14	15	50,3
06	Výmkn.,podvrt.,nataž.kloubů,vazů	8 447	3 955	120,2	35,1	52 826	27 652	7,8	6,5	4	4	22	1,8
07	Poranění oka a očnice	1 551	405	19,0	33,2	11 528	2 971	1,4	7,4	4	6	-	-
08	Nitrolební poranění	25 199	12 809	368,5	31,5	140 484	68 664	20,3	5,5	2	3	730	19,2
09	Poranění j.vnitřních orgánů	1 436	481	18,6	35,1	13 107	4 003	1,7	8,9	1	7	56	29,2
10	Drtivé poranění,traum.amputace	980	198	11,4	38,2	11 083	2 643	1,3	11,7	1	7	22	18,7
11	J.poranění urč.,NS a více č.těla	17 869	8 611	256,7	34,5	115 818	61 349	17,2	6,7	2	4	295	11,1
12	Úč.ciz.tělesa vnik.přiroz.otv.těla	1 010	870	18,2	28,5	3 820	3 024	0,7	3,6	1	2	9	4,8
13	Popáleniny a poleptání	3 125	1 620	46,0	27,3	35 644	19 658	5,4	11,7	1	7	87	18,3
14	Otr.léky,léc.,návyk.a biol.látkami	2 809	4 163	67,6	28,1	8 062	14 072	2,1	3,2	1	2	44	6,3
15	Tox.úč.látek-zdroj přev.mimo lékař.	2 467	1 547	38,9	25,5	7 248	4 533	1,1	2,9	1	1	29	7,2
16	Syndromy týrání	36	22	0,6	10,4	295	146	0,0	7,6	2	5	1	17,2
17	Omrzliny aj.a NS úč.vněj.příčin	1 545	1 314	27,7	32,4	9 595	6 425	1,6	5,6	1	3	39	13,6
18	Někt.čas.kompl.úrazů,zdr.péče NJ	1 852	2 507	42,3	50,1	18 888	26 295	4,4	10,4	1	6	101	23,2
19	Násl.poranění,otr.,násl.vněj.příč.	1 555	945	24,2	36,1	15 382	9 224	2,4	9,8	7	7	13	5,2
*)	Chybně kódované násl. vnějších příčin	189	234	4,1	30,9	1 217	747	0,2	4,6	1	2	9	21,3
XIX.	Por.a otr.a n.j.násl.vnějších příčin	111 061	76 251	1 815,9	39,3	877 701	775 420	160,3	8,8	1	5	3 435	18,3

3.6 Hospitalizovaní podle kapitol MKN-10 a skupin diagnóz (bez cizinců)

Počet obyvatel: 10 315 353

11/11

Skupina diagnóz / kapitola MKN-10	Počet hospitalizovaných			Prům. věk	Počet ošetřovacích dnů			Ošetřovací doba			Počet zemřelých		
	muži	ženy	na 100 tis. obyv.		muži	ženy	na 1 000 obyv.	průměr	modus	medián	absolutně	leta-lita	
Faktory ovlivňující zdravotní stav a kontakt se zdravotnickými službami													
01	Cel.prohl., vyš.os.b.ob.n.uv.dg	2 202	2 953	50,0	38,0	14 377	19 104	3,2	6,5	1	4	62	12,0
02	Vyš.a návštěva pro admin.účety	31	13	0,4	33,3	151	56	0,0	4,7	3	3	-	-
03	J.pozorování, prohlídka a vyšetř.	3 945	4 411	81,0	33,5	20 432	24 409	4,3	5,4	1	3	34	4,1
04	Os.s potenc.ohrož.zdr.-přen.nem.	1 034	1 514	24,7	25,8	5 435	9 943	1,5	6,0	7	5	1	0,4
05	Os.-se zdr.sl.-okol.s reprodukci	35 726	45 164	784,2	3,9	214 851	273 418	47,3	6,0	5	5	26	0,3
06	Os.- se zdr.sl.-urč.výk.zdr.péče	4 692	4 286	87,0	45,3	32 678	33 115	6,4	7,3	2	4	29	3,2
07	J.fakt.ovl.zdr.stav,kont.zdr.sl.	3 143	49 495	510,3	29,1	28 176	266 991	28,6	5,6	2	4	47	0,9
08	Pacient s transpl.org.a tkání	1 440	620	20,0	46,9	11 749	6 601	1,8	8,9	1	3	33	16,0
09	Pacient se srd.a cév.impl.,transpl.	356	309	6,4	69,4	3 010	2 530	0,5	8,3	3	7	5	7,5
XXI.	Fakt.ovl.zdr.stav a kont.se zdr.sl.	52 569	108 765	1 564,0	18,2	330 859	636 167	93,7	6,0	5	5	237	1,5
Česká republika celkem		946 708	1 265 654	21 447,3	43,5	8 457 293	11 099 807	1 895,9	8,8	1	6	60 761	27,5

*) Následky vnějších příčin, lékaři chybně kódované ve XX. kapitole - Vnější příčiny nemocnosti a úmrtnosti

Poznámka: Úplný název skupin diagnóz a seznam zahrnutých diagnóz je uveden v tabulce č. 5

3.7 Hospitalizovaní podle vybraných diagnóz a pohlaví

1/3

Vybraná základní diagnóza *)	Počet hospitalizovaných absolutně			Počet případů na 100 000 obyvatel			Průměrná ošetrovací doba			Průměrný věk	Počet zemřelých	
	muži	ženy	celkem	muži	ženy	celkem	muži	ženy	celkem		absolut.	hospit. letalita
A02	3 458	3 589	7 047	34	35	68	7,1	7,7	7,4	25,4	22	3,1
A09	4 042	4 065	8 107	39	39	79	5,8	6,1	6,0	20,7	22	2,7
A38	1 012	702	1 714	10	7	17	6,2	6,3	6,2	9,1	-	-
A46	1 509	2 224	3 733	15	22	36	13,0	14,5	13,9	62,4	17	4,6
B15	1 209	1 071	2 280	12	10	22	17,7	16,4	17,1	18,9	3	1,3
B16	410	393	803	4	4	8	23,7	25,1	24,4	45,1	13	16,2
C16	3 110	2 198	5 308	30	21	51	11,6	12,6	12,0	66,9	1 041	196,1
C18	5 801	5 161	10 962	56	50	106	11,3	11,7	11,5	66,4	1 214	110,7
C20	4 641	2 660	7 301	45	26	71	12,4	13,6	12,8	65,4	691	94,6
C34	14 593	3 627	18 220	141	35	177	13,2	14,1	13,4	61,6	2 969	163,0
C50	122	13 186	13 308	1	128	129	10,8	12,7	12,6	59,5	948	71,2
C53	-	4 184	4 184	-	41	41	-	13,1	13,1	52,7	261	62,4
C54	-	3 710	3 710	-	36	36	-	14,5	14,5	64,4	194	52,3
C56	-	8 679	8 679	-	84	84	-	8,4	8,4	56,4	365	42,1
C61	5 991	-	5 991	58	-	58	11,5	-	11,5	71,8	530	88,5
C67	7 635	2 087	9 722	74	20	94	7,7	8,0	7,8	67,0	390	40,1
E10	7 777	8 484	16 261	75	82	158	16,0	14,7	15,3	59,4	704	43,3
F20	833	730	1 563	8	7	15	28,8	30,2	29,5	37,9	6	3,8
G40	7 541	5 203	12 744	73	50	124	6,5	7,6	7,0	28,2	20	1,6
H25	10 807	20 468	31 275	105	198	303	5,3	5,6	5,5	72,7	3	0,1
H40	4 416	7 978	12 394	43	77	120	6,1	6,1	6,1	61,5	3	0,2
H65	1 651	1 143	2 794	16	11	27	5,8	5,9	5,9	12,0	-	-
H66	2 454	1 882	4 336	24	18	42	9,1	9,0	9,1	17,1	-	-
H90	3 344	3 516	6 860	32	34	67	8,7	8,9	8,8	48,1	-	-

3.7 Hospitalizovaní podle vybraných diagnóz a pohlaví

Vybraná základní diagnóza *)	Počet hospitalizovaných absolutně			Počet případů na 100 000 obyvatel			Průměrná ošetrovací doba			Průměrný věk	Počet zemřelých	
	muži	ženy	celkem	muži	ženy	celkem	muži	ženy	celkem		absolut.	hospit. letalita
I10	5 972	8 850	14 822	58	86	144	8,3	9,0	8,7	59,4	161	10,9
I20	14 607	12 374	26 981	142	120	262	7,6	8,8	8,1	64,6	316	11,7
I21	15 519	10 254	25 773	150	99	250	11,2	11,9	11,5	66,4	3 426	132,9
I25	37 856	37 632	75 488	367	365	732	9,1	11,6	10,3	69,8	4 625	61,3
I63	7 291	7 131	14 422	71	69	140	13,7	15,1	14,4	69,2	2 053	142,4
I64	10 254	12 343	22 597	99	120	219	12,7	14,3	13,6	72,4	4 257	188,4
I70	17 597	12 054	29 651	171	117	287	12,2	17,9	14,5	69,4	2 682	90,5
I80	5 385	7 361	12 746	52	71	124	11,7	11,5	11,6	58,6	124	9,7
I83	5 142	12 953	18 095	50	126	175	10,9	9,8	10,2	51,1	31	1,7
J20	8 494	6 291	14 785	82	61	143	8,9	9,1	9,0	14,6	72	4,9
J35	20 157	18 385	38 542	195	178	374	2,5	3,0	2,7	9,1	-	-
J44	10 539	6 807	17 346	102	66	168	13,7	14,3	13,9	61,6	736	42,4
K25	4 166	3 099	7 265	40	30	70	8,8	10,1	9,3	59,6	307	42,3
K26	3 709	2 066	5 775	36	20	56	8,7	9,5	9,0	55,5	139	24,1
K35	10 388	11 892	22 280	101	115	216	6,8	6,4	6,6	24,2	46	2,1
K40	19 376	4 049	23 425	188	39	227	6,2	5,6	6,1	42,8	58	2,5
K80	14 722	34 071	48 793	143	330	473	7,9	7,4	7,5	55,6	347	7,1
K81	1 235	1 689	2 924	12	16	28	8,6	8,1	8,3	58,6	47	16,1
L40	2 122	1 799	3 921	21	17	38	19,7	18,6	19,2	44,0	2	0,5
M16	5 585	10 368	15 953	54	101	155	12,2	13,5	13,0	63,7	37	2,3
M50	925	1 065	1 990	9	10	19	10,8	11,0	10,9	50,0	1	0,5
M51	9 399	8 651	18 050	91	84	175	12,0	12,8	12,4	47,8	10	0,6
N20	9 420	7 345	16 765	91	71	163	6,6	6,6	6,6	52,3	31	1,8
N40	14 690	-	14 690	142	-	142	9,5	-	9,5	69,7	74	5,0

2/3

3.7 Hospitalizovaní podle vybraných diagnóz a pohlaví

3/3

Vybraná základní diagnóza *)	Počet hospitalizovaných absolutně			Počet případů na 100 000 obyvatel			Průměrná ošetrovací doba			Průměrný věk	Počet zemřelých	
	muži	ženy	celkem	muži	ženy	celkem	muži	ženy	celkem		absolut.	hospit. letalita
N70	-	6 314	6 314	-	61	61	-	8,3	8,3	28,7	1	0,2
N92	-	17 088	17 088	-	166	166	-	2,8	2,8	43,2	2	0,1
N95	-	11 684	11 684	-	113	113	-	2,8	2,8	55,6	3	0,3
O03	-	6 335	6 335	-	61	61	-	3,7	3,7	27,1	-	-
O04	-	18 702	18 702	-	181	181	-	1,7	1,7	28,4	-	-
O20	-	10 493	10 493	-	102	102	-	9,3	9,3	25,1	-	-
O60	-	2 408	2 408	-	23	23	-	12,0	12,0	24,7	-	-
O80	-	70 042	70 042	-	679	679	-	6,8	6,8	25,2	-	-
Q21	584	791	1 375	6	8	13	8,7	7,9	8,2	12,6	14	10,2
Q53	2 437	-	2 437	24	-	24	5,0	-	5,0	6,1	-	-
Q90	51	29	80	0	0	1	11,7	14,0	12,5	9,2	6	75,0
S06	25 625	12 887	38 512	248	125	373	5,6	5,4	5,5	31,5	749	19,4
S22	3 453	1 780	5 233	33	17	51	10,0	13,0	11,0	50,2	81	15,5
S52	4 192	3 649	7 841	41	35	76	5,4	6,8	6,0	33,4	9	1,1
S72	7 826	14 176	22 002	76	137	213	15,7	19,1	17,9	66,4	1 589	72,2
S82	11 004	8 500	19 504	107	82	189	10,5	11,6	10,9	42,5	78	4,0
T29	853	463	1 316	8	4	13	14,7	14,3	14,5	25,4	45	34,2

*) názvy vybraných dg dle MKN-10 jsou uvedeny v tabulce č. 6

3.8 Hospitalizovaní na vybraných odděleních podle základních diagnóz - 20 nejčtenějších dg na oddělení

Počet obyvatel: 10 315 353

1/16

Základní diagnóza / oddělení celkem	Počet hospitalizovaných			Prům. věk	Počet ošetrovacích dnů			Ošetrovací doba			Počet zemřelých		
	muži	ženy	na 100 tis.obyv.		muži	ženy	na 1 000 obyv.	prům- ěr	mo- dus	me- dián	absol- utně	leta- lita	
Interní													
I25	Chronická isch.choroba srdeční	31 801	33 678	634,8	70,2	281 845	358 130	62,0	9,8	1	8	3 666	56,0
I21	Akutní infarkt myokardu	14 371	9 634	232,7	66,4	166 373	117 383	27,5	11,8	1	11	2 960	119,1
I20	Angina pectoris	11 758	11 315	223,7	65,6	94 191	100 841	18,9	8,5	7	7	252	10,9
I64	Cévní příhoda mozková neurčená	7 575	9 666	167,1	73,7	90 411	127 836	21,2	12,7	1	10	3 496	202,8
I70	Ateroskleróza	6 857	6 814	132,5	73,5	77 723	107 603	18,0	13,6	9	9	1 549	113,3
I50	Selhání srdce	6 463	6 938	129,9	73,3	70 776	82 517	14,9	11,4	1	10	1 651	123,2
I10	Esenciální (prim.) hypertenze	5 232	8 112	129,4	60,8	43 281	71 153	11,1	8,6	7	7	110	8,2
E11	Diabet.mel.nezávis.na insulinu	4 144	6 771	105,8	66,8	45 547	81 401	12,3	11,6	7	10	273	25,0
I48	Fibrilace a flutter síní	5 105	5 788	105,6	66,5	34 474	47 035	7,9	7,5	1	6	145	13,3
I80	Flebitis a tromboflebitis	4 198	5 853	97,4	59,8	50 443	68 398	11,5	11,8	10	11	87	8,7
E10	Diabet.mel.závislý na insulinu	3 932	5 380	90,3	60,6	40 490	60 677	9,8	10,9	7	9	231	24,8
K30	Dyspepsie	2 739	5 213	77,1	60,6	21 168	44 222	6,3	8,2	1	7	110	13,8
I67	Jiná cévní onemocnění mozku	2 798	4 903	74,7	76,1	35 198	68 179	10,0	13,4	8	10	812	105,4
J18	Pneumonie, původce NS	4 066	3 535	73,7	69,6	49 090	45 649	9,2	12,5	1	11	1 618	212,9
M54	Dorzalgie	2 691	4 531	70,0	57,5	25 419	48 128	7,1	10,2	9	9	15	2,1
J44	J.chron.obstrukt.plicní nemoc	3 993	2 861	66,4	68,6	46 947	35 290	8,0	12,0	8	10	332	48,4
R07	Bolest v hrdle a na hrudi	3 080	3 139	60,3	55,7	17 494	19 834	3,6	6,0	3	5	22	3,5
N18	Chronické selhání ledvin	2 927	3 001	57,5	63,8	36 059	41 134	7,5	13,0	1	9	565	95,3
K80	Žlučové kameny -cholelithiasis	1 778	3 594	52,1	64,8	16 812	34 237	4,9	9,5	1	8	59	11,0
I26	Plicní embolie	2 158	3 109	51,1	65,0	25 538	40 251	6,4	12,5	1	11	752	142,8
	Ostatní diagnózy	85 501	95 400	1 753,7	59,4	808 393	986 398	174,0	9,9	1	8	11 819	65,3
	Oddělení celkem	213 167	239 235	4 385,7	64,2	2 077 672	2 586 296	452,1	10,3	1	8	30 424	67,2

3.8 Hospitalizovaní na vybraných odděleních podle základních diagnóz - 20 nejčtetnějších dg na oddělení

Počet obyvatel: 10 315 353

2/16

Základní diagnóza / oddělení celkem	Počet hospitalizovaných			Prům. věk	Počet ošetrovacích dnů			Ošetrovací doba			Počet zemřelých		
	muži	ženy	na 100 tis.obyv.		muži	ženy	na 1 000 obyv.	prů- měr	mo- dus	me- dián	absol- utně	leta- lita	
Infekční													
A09	Průjem a gastroent.př.inf.pův.	3 149	3 301	62,5	23,8	18 562	20 807	3,8	6,1	5	5	20	3,1
A02	J. inf. způsobené salmonelami	2 619	2 713	51,7	27,9	19 772	22 332	4,1	7,9	7	7	18	3,4
B27	Infekční mononukleóza	1 437	1 292	26,5	15,7	16 601	14 260	3,0	11,3	8	10	-	-
J03	Akutní zánět mandlí	1 130	1 155	22,2	17,1	8 704	9 307	1,7	7,9	7	7	-	-
B15	Akutní hepatitida A	1 160	1 012	21,1	18,3	21 180	17 110	3,7	17,6	13	15	3	1,4
A38	Spála - scarlatina	972	670	15,9	9,1	6 035	4 180	1,0	6,2	6	6	-	-
A69	Jiné spirochétové infekce	509	875	13,4	41,4	7 280	12 260	1,9	14,1	14	14	1	0,7
Z24	Poř.imuniz.p.někř.jed.vir.n.	797	569	13,2	26,4	4 107	3 017	0,7	5,2	7	5	-	-
B26	Epidemický zánět plic	720	295	9,8	14,1	7 063	2 760	1,0	9,7	13	10	1	1,0
Z76	Setk.os.se zdr.sluz.za j.okol.	35	947	9,5	27,6	188	5 970	0,6	6,3	4	5	-	-
A46	Růže - erysipelas	378	597	9,5	62,0	4 630	8 398	1,3	13,4	10	11	7	7,2
B19	Neurčená virová hepatitida	530	436	9,4	48,6	5 568	4 802	1,0	10,7	2	8	16	16,6
B58	Toxoplazmóza - toxoplasmosis	319	634	9,2	21,0	3 826	7 836	1,1	12,2	21	11	2	2,1
K76	Jiné nemoci jater	455	369	8,0	37,8	4 298	3 901	0,8	10,0	4	8	10	12,1
Z20	Kontakt s přenos.nem.a expoz.	98	727	8,0	24,4	654	5 741	0,6	7,8	4	6	-	-
A04	Jiné bakt. střevní infekce	422	372	7,7	22,1	2 945	2 602	0,5	7,0	5	6	-	-
A84	Vir.encefalitida přen.klíšťaty	497	277	7,5	36,2	6 185	3 957	1,0	13,1	14	13	3	3,9
B02	Herpes zoster - pásový opar	293	474	7,4	60,5	3 444	5 970	0,9	12,3	7	10	2	2,6
J02	Akutní zánět hltanu	371	378	7,3	18,8	2 463	2 590	0,5	6,7	7	7	-	-
B16	Akutní hepatitida B	376	357	7,1	44,2	9 451	9 511	1,8	25,9	14	24	9	12,3
	Ostatní diagnózy	8 466	7 662	156,3	33,1	85 135	80 193	16,0	10,3	7	8	299	18,5
	Oddělení celkem	24 733	25 112	483,2	28,6	238 091	247 504	47,1	9,7	7	7	391	7,8

3.8 Hospitalizovaní na vybraných odděleních podle základních diagnóz - 20 nejčtenějších dg na oddělení

Počet obyvatel: 10 315 353

3/16

Základní diagnóza / oddělení celkem		Počet hospitalizovaných			Prům. věk	Počet ošetrovacích dnů			Ošetrovací doba			Počet zemřelých	
		muži	ženy	na 100 tis.obyv.		muži	ženy	na 1 000 obyv.	prů- měr	mo- dus	me- dián	abso- lutně	leta- lita
TRN													
C34	ZN průdušky - bronchu a plic	9 500	2 299	114,4	61,8	134 794	34 364	16,4	14,3	4	10	1 815	153,8
J44	Δ chron.obstrukt.plicní nemoc	5 228	3 255	82,2	64,7	83 140	53 503	13,2	16,1	14	13	293	34,5
J18	Pneumonie, původce NS	2 760	1 711	43,3	82,1	45 611	28 944	7,2	16,7	11	14	428	95,7
J45	Astma	989	1 717	26,2	48,1	11 687	21 579	3,2	12,3	4	10	11	4,1
J84	Jiné interstic.plicní nemoci	395	535	9,0	54,3	5 265	8 291	1,3	14,6	3	11	37	39,8
A15	TBC dých.ústr.bakt.a hist.ověř	590	257	8,2	54,5	21 838	8 657	3,0	36,0	2	28	35	41,3
J41	Prostá a mukopur.chron.bronch.	405	407	7,9	62,1	5 472	6 680	1,2	15,0	8	13	20	24,6
J15	Bakteriální zánět plic, NJ	457	309	7,4	61,4	8 408	4 904	1,3	17,4	11	15	56	73,1
I25	Chronická isch.choroba srdeční	380	383	7,4	74,3	5 254	5 930	1,1	14,7	1	12	121	158,6
J20	Akutní zánět průdušek	243	422	6,4	57,0	2 804	4 884	0,7	11,6	11	10	9	13,5
J98	Jiné poruchy dýchací soustavy	318	245	5,5	59,3	4 362	3 512	0,8	14,0	2	10	14	24,9
A16	TBC dých.ústr. ba a hi neověř.	320	190	4,9	58,7	10 367	6 274	1,6	32,6	8	28	18	35,3
J42	Neurčená chronická bronchitida	277	238	5,0	66,3	4 124	3 407	0,7	14,6	9	12	15	29,1
J90	Pohrudniční výpotek, NJ	274	224	4,8	61,9	5 104	4 248	0,9	18,8	14	15	20	40,2
D86	Sarkoidóza - sarcoidosis	134	295	4,2	49,1	1 828	4 067	0,6	13,7	4	10	1	2,3
J93	Pneumothorax	311	101	4,0	47,7	3 431	1 230	0,5	11,3	7	9	6	14,6
J40	Zá.průdušek neurč.j.ak.n.chr.	133	211	3,3	56,3	1 890	2 782	0,5	13,6	10	12	7	20,3
I26	Plicní embolie	191	130	3,1	61,5	2 741	1 855	0,4	14,3	1	13	48	149,5
R04	Krvácení z dýchacích cest	202	104	3,0	57,5	2 174	1 364	0,3	11,6	11	10	9	29,4
I70	Ateroskleróza	84	181	2,6	80,0	1 649	3 917	0,5	21,0	1	13	119	449,1
	Ostatní diagnózy	4 306	3 171	72,5	59,3	64 651	51 623	11,3	15,6	1	11	758	101,4
	Oddělení celkem	27 497	16 385	425,4	60,7	426 594	262 015	66,8	15,7	8	12	3 840	87,5

3.8 Hospitalizovaní na vybraných odděleních podle základních diagnóz - 20 nejčtenějších dg na oddělení

Počet obyvatel: 10 315 353

4/16

Základní diagnóza / oddělení celkem		Počet hospitalizovaných			Prům. věk	Počet ošetrovacích dnů			Ošetrovací doba			Počet zemřelých	
		muži	ženy	na 100 tis.obyv.		muži	ženy	na 1 000 obyv.	prů- měr	mo- dus	me- dián	abso- lutně	leta- lita
Neurologické													
M54	Dorzalgie	5 874	7 433	129,0	50,9	71 609	95 379	16,2	12,5	9	11	15	1,1
M51	On.j. meziobratlových plotének	5 158	4 672	95,3	48,3	63 491	61 198	12,1	12,7	9	11	2	0,2
G40	Epilepsie - padoucnice	4 933	3 314	79,9	31,7	34 190	27 935	6,0	7,5	1	6	8	1,0
I63	Mozkový infarkt	4 306	3 627	76,9	66,8	55 731	50 075	10,3	13,3	9	11	879	110,8
M53	Jiné dorzopatie, NJ	1 816	3 093	47,6	48,5	20 120	34 246	5,3	11,1	9	10	2	0,4
G35	Roztroušená skleróza	1 116	2 595	36,0	41,8	12 988	30 273	4,2	11,7	9	10	15	4,0
I64	Cévní příhoda mozková neurčená	1 745	1 571	32,1	65,8	20 128	19 280	3,8	11,9	9	10	258	77,8
I67	Jiná cévní onemocnění mozku	1 001	1 179	21,1	69,2	12 475	16 479	2,8	13,3	10	10	120	55,0
G45	Přech.mozk.isch.zách.a příb.sy	871	1 092	19,0	62,5	8 321	11 192	1,9	9,9	9	9	5	2,5
S06	Nitrolební poranění	1 047	449	14,5	43,3	11 836	4 786	1,6	11,1	1	7	38	25,4
C71	Zhoubný novotvar mozku	852	606	14,1	52,8	11 409	9 513	2,0	14,3	7	10	167	114,5
I61	Intracerebrální krvácení	823	591	13,7	62,0	11 344	9 200	2,0	14,5	1	10	381	269,4
G44	Jiné syndromy bolesti hlavy	445	774	11,8	37,4	3 395	7 052	1,0	8,6	8	8	-	-
Z76	Setk.os.se zdr.služ.za j.okol.	44	1 056	10,7	29,1	336	8 385	0,8	7,9	11	6	-	-
G54	Nemoci nerv. kořenů a pletení	372	529	8,7	50,1	4 546	7 426	1,2	13,3	10	12	-	-
I65	Okl.a sten.př.mo.te.nek.mo.in.	470	415	8,6	62,8	4 580	4 231	0,9	10,0	8	9	20	22,6
G51	Poruchy lícního nervu	356	479	8,1	47,9	4 772	6 841	1,1	13,9	11	12	2	2,4
G62	Jiné polyneuropatie	469	341	7,9	56,1	6 032	4 615	1,0	13,1	9	11	3	3,7
I69	Následky cévních nemocí mozku	451	358	7,8	62,7	5 857	4 844	1,0	13,2	11	10	29	35,8
M50	Onem.krčních meziobr. plotének	366	425	7,7	50,8	4 184	5 110	0,9	11,7	9	10	1	1,3
	Ostatní diagnózy	11 565	12 143	229,8	46,4	121 718	139 014	25,3	11,0	1	9	678	28,6
	Oddělení celkem	44 080	46 742	880,5	48,7	489 062	557 074	101,4	11,5	9	10	2 623	28,9

3.8 Hospitalizovaní na vybraných odděleních podle základních diagnóz - 20 nejčtenějších dg na oddělení

Počet obyvatel: 10 315 353

5/16

Základní diagnóza / oddělení celkem		Počet hospitalizovaných			Prům. věk	Počet ošetřovacích dnů			Ošetřovací doba			Počet zemřelých	
		muži	ženy	na 100 tis.obyv.		muži	ženy	na 1 000 obyv.	prům- měr	mo- dus	me- dián	abso- lutně	leta- lita
Psychiatrické													
F10	Por.duš.a chov.zpús.alkoholem	1 316	865	21,1	41,2	28 740	18 734	4,6	21,8	1	11	9	4,1
F43	Reak.na též.stres a por.přizp.	597	967	15,2	35,6	7 301	14 390	2,1	13,9	1	7	-	-
F20	Schizofrenie	786	671	14,1	37,6	23 684	21 208	4,4	30,8	20	26	5	3,4
F32	Depresivní fáze	478	921	13,6	47,8	13 946	27 260	4,0	29,5	20	25	5	3,6
F25	Schizoafektivní poruchy	302	642	9,2	40,2	9 394	20 199	2,9	31,3	28	28	-	-
F33	Periodická depresivní porucha	217	645	8,4	53,7	7 281	22 194	2,9	34,2	20	32	7	8,1
F41	Jiné anxiousní poruchy	189	559	7,3	41,6	4 311	15 052	1,9	25,9	20	24	-	-
F60	Specifické poruchy osobnosti	311	298	5,9	31,8	4 826	5 687	1,0	17,3	1	13	1	1,6
F31	Bipolární afektivní porucha	170	298	4,5	47,8	5 595	10 136	1,5	33,6	20	30	-	-
F06	J.duš.po.zp.pošk.mozku u so.n.	191	267	4,4	63,9	4 099	6 421	1,0	23,0	20	20	13	28,4
F50	Poruchy přijímání jídla	11	363	3,6	19,4	327	12 041	1,2	33,1	39	30	-	-
F90	Hyperkinetické poruchy	306	51	3,5	8,9	9 988	1 748	1,1	32,9	18	28	-	-
F01	Vaskulární demence	122	221	3,3	76,2	2 364	5 853	0,8	24,0	10	18	23	67,1
F48	Jiné neurotické poruchy	79	250	3,2	44,6	1 489	5 481	0,7	21,2	7	17	-	-
F23	Akut.a přech.psyhotic.poruchy	132	182	3,0	35,0	2 977	4 381	0,7	23,4	12	21	3	9,6
F91	Poruchy chování	199	110	3,0	13,4	5 224	2 225	0,7	24,1	13	18	-	-
F11	Por.duš.a chování zp.opioidy	158	87	2,4	23,3	2 049	1 415	0,3	14,1	1	8	-	-
F22	Poruchy s trvalými bludy	60	158	2,1	53,5	1 811	5 308	0,7	32,7	21	29	-	-
F45	Somatoforní poruchy	70	137	2,0	40,9	1 683	3 694	0,5	26,0	10	22	-	-
F07	Por.osobnos.a chov.zp.on.mozku	105	84	1,8	51,4	1 829	1 997	0,4	20,2	14	16	4	21,2
	Ostatní diagnózy	1 333	1 249	25,0	31,5	30 684	27 531	5,6	22,5	1	17	32	12,4
	Oddělení celkem	7 132	9 025	156,6	39,4	169 602	232 955	39,0	24,9	1	20	102	6,3

3.8 Hospitalizovaní na vybraných odděleních podle základních diagnóz - 20 nejčtetnějších dg na oddělení

Počet obyvatel: 10 315 353

6/16

Základní diagnóza / oddělení celkem	Počet hospitalizovaných			Prům. věk	Počet ošetrovacích dnů			Ošetrovací doba			Počet zemřelých		
	muži	ženy	na 100 tis.obyv.		muži	ženy	na 1 000 obyv.	prům- měr	mo- dus	me- dián	abso- lutně	leta- lita	
Dětské													
Z38	Živě nar.děti podle místa nar.	22 996	22 168	437,8	0,0	142 737	135 705	27,0	6,2	5	5	25	0,6
Z76	Setk.os.se zdr.služ.za j.okol.	874	32 396	322,5	26,4	4 197	169 809	16,9	5,2	2	4	-	-
J20	Akutní zánět průdušek	7 261	4 546	114,5	2,9	62 359	38 031	9,7	8,5	7	7	-	-
J04	Ak. zánět hrtanu a průdušnice	6 512	3 469	96,8	3,5	30 510	16 968	4,6	4,8	2	4	-	-
R10	Břišní a pánevní bolest	3 003	4 253	70,3	9,5	15 102	23 658	3,8	5,3	4	4	-	-
J18	Pneumonie, původce NS	3 965	3 196	69,4	4,5	37 625	30 272	6,6	9,5	7	8	14	2,0
J35	Chr.nem.mandlí a adenoid.tkáně	2 602	2 064	45,2	5,4	6 111	4 667	1,0	2,3	2	2	-	-
J03	Akutní zánět mandlí	2 336	1 984	41,9	6,5	15 832	13 617	2,9	6,8	7	6	-	-
S06	Nitrolební poranění	2 564	1 699	41,3	6,6	10 808	7 527	1,8	4,3	2	3	7	1,6
J45	Astma	1 924	1 094	29,3	6,8	13 275	7 244	2,0	6,8	3	6	-	-
Z03	Lék.poz.,hod.pro pod.na n.a s.	1 367	1 578	28,5	7,0	6 087	7 204	1,3	4,5	1	3	-	-
P07	Por.u zkr.tr.tě.a níz.po.hm.NJ	1 489	1 285	26,9	0,0	26 318	23 240	4,8	17,9	1	13	79	28,5
G40	Epilepsie - padoucnice	1 330	1 294	25,4	8,0	8 331	8 458	1,6	6,4	2	5	2	0,8
N39	J. onemocnění močové soustavy	774	1 694	23,9	7,0	6 254	13 647	1,9	8,1	7	7	-	-
K52	J.neinf.gastroenter.a kolitida	1 366	1 103	23,9	3,9	7 058	6 146	1,3	5,3	4	4	-	-
J00	Akutní zánět nosohltanu	1 288	1 134	23,5	3,4	7 982	7 333	1,5	6,3	4	5	-	-
P59	Nov.žlout.z.j.a neurč.příčin	1 319	921	21,7	0,0	8 738	5 988	1,4	6,6	6	6	-	-
J02	Akutní zánět hltanu	1 102	1 010	20,5	4,8	7 029	6 049	1,3	6,2	4	5	-	-
J11	Chřipka, virus neidentifikován	1 041	999	19,8	7,0	5 745	5 201	1,1	5,4	3	4	1	0,5
R56	Křeče, nezařazené jinde	1 112	911	19,6	2,4	6 707	5 337	1,2	6,0	4	5	-	-
	Ostatní diagnózy	50 936	45 644	936,3	6,4	353 667	321 395	65,4	7,0	3	5	260	2,7
	Oddělení celkem	117 161	134 442	2 439,1	7,5	782 472	857 496	159,0	6,5	5	5	388	1,5

3.8 Hospitalizovaní na vybraných odděleních podle základních diagnóz - 20 nejčtenějších dg na oddělení

Počet obyvatel: 10 315 353

7/16

Základní diagnóza / oddělení celkem		Počet hospitalizovaných			Prům. věk	Počet ošetrovacích dnů			Ošetrovací doba			Počet zemřelých		
		muži	ženy	na 100 tis.obyv.		muži	ženy	na 1 000 obyv.	prů- měr	mo- dus	me- dián	abso- lutně	leta- lita	
Ženské														
O80	Spont. porod jediného dítěte	-	69 986	678,5	25,2	-	478 912	46,4	6,8	5	6	-	-	
O04	Lékařský potrat	-	18 660	180,9	28,4	-	31 923	3,1	1,7	1	1	-	-	
N92	Nadměr., častá a nepr. menstr.	-	16 932	164,1	43,2	-	47 652	4,6	2,8	1	2	1	0,1	
D25	Leiomyom dělohy	-	16 737	162,3	46,0	-	142 585	13,8	8,5	9	9	5	0,3	
N95	Menopauzá. a j.perim. poruchy	-	11 561	112,1	55,6	-	32 126	3,1	2,8	1	2	2	0,2	
O20	Krvácení v časném těhotenství	-	10 464	101,4	25,1	-	97 744	9,5	9,3	7	7	-	-	
O82	Porod jediného plodu čís.řezem	-	9 065	87,9	26,2	-	100 389	9,7	11,1	8	9	-	-	
N87	Dysplazie cervixu dělohy	-	8 679	84,1	37,2	-	47 921	4,6	5,5	1	5	-	-	
Z38	Živě nar.děti podle místa nar.	4 483	4 194	84,1	0,0	25 399	23 449	4,7	5,6	5	5	1	0,1	
N97	Ženská neplodnost	-	8 306	80,5	28,2	-	30 743	3,0	3,7	1	3	-	-	
N83	Nezánět.on.vaj.,vejcv.a š.vazu	-	7 334	71,1	34,1	-	49 962	4,8	6,8	4	6	4	0,5	
N94	Bol.a j.st.sd.s ž.po.or.a m.cy	-	6 854	66,4	30,3	-	35 106	3,4	5,1	3	4	1	0,1	
O03	Samovolný potrat	-	6 322	61,3	27,1	-	23 704	2,3	3,7	1	3	-	-	
N70	Zánět vejcovodů a vaječníků	-	5 975	57,9	28,7	-	50 908	4,9	8,5	7	8	-	-	
N81	Výhřez ženských pohlav. org.	-	5 896	57,2	61,0	-	58 974	5,7	10,0	9	10	5	0,8	
O34	Péče o mat.u abn.mat.pán.org.	-	5 014	48,6	25,7	-	60 174	5,8	12,0	7	8	-	-	
C56	ZN vaječniku	-	4 945	47,9	57,0	-	41 175	4,0	8,3	4	6	167	33,8	
N84	Polyp ženského pohlav. ústrojí	-	4 897	47,5	49,3	-	12 713	1,2	2,6	1	2	-	-	
O02	Jiné anomálie piodového vejce	-	4 817	46,7	26,6	-	19 483	1,9	4,0	1	3	-	-	
Z35	Dohl.n.vys.rizik.(ohrož.)těh.	-	4 666	45,2	25,7	-	42 779	4,1	9,2	1	6	-	-	
	Ostatní diagnózy	*)	2 306	78 547	783,8	33,0	12 557	577 004	57,2	7,3	1	5	332	4,1
	Oddělení celkem		6 789	309 851	3 089,6	32,3	37 956	2 005 426	198,1	6,5	1	5	518	1,6

*) V převážné většině jde o dg P00-P96 - Některé stavy vzniklé v perinatálním období a dg Q00-Q99 - Vrozené vady, deformace a chromosomální abnormality

3.8 Hospitalizovaní na vybraných odděleních podle základních diagnóz - 20 nejčtenějších dg na oddělení

Počet obyvatel: 10 315 353

8/16

Základní diagnóza / oddělení celkem	Počet hospitalizovaných			Prům. věk	Počet ošetrovacích dnů			Ošetrovací doba			Počet zemřelých		
	muži	ženy	na 100 tis.obyv.		muži	ženy	na 1 000 obyv.	prů- měr	mo- dus	me- dián	abso- lutně	leta- lita	
Chirurgické													
K80	Žlučové kameny -cholelithiasis	12 346	29 447	405,2	54,4	96 009	208 761	29,5	7,3	5	6	251	6,0
S06	Nitrolební poranění	17 798	9 197	261,7	32,9	85 207	44 835	12,6	4,8	2	3	159	5,9
K40	Tříselná kýla	17 524	3 426	203,1	46,1	111 334	19 519	12,7	6,2	4	6	50	2,4
K35	Akutní apendicitida	9 331	10 688	194,1	25,2	63 186	67 940	12,7	6,6	7	6	40	2,0
R10	Břišní a pánevní bolest	8 292	11 600	192,8	33,0	36 002	54 656	8,8	4,6	2	3	136	6,8
S82	Zlomenina bérce, vč. kotníku	7 479	5 728	128,0	42,7	77 386	63 572	13,7	10,7	3	7	56	4,2
I83	Žilní městky dolních končetin	3 352	9 235	122,0	44,1	19 781	50 106	6,8	5,6	3	4	11	0,9
S72	Zlomenina kostí stehenní	4 432	7 698	117,6	66,5	68 676	143 442	20,6	17,5	1	12	1 074	88,5
I70	Ateroskleróza	8 651	2 887	111,9	62,7	101 362	34 358	13,2	11,8	1	8	360	31,2
K36	Jiná apendicitida	2 461	6 830	90,1	24,2	14 957	42 180	5,5	6,1	5	5	3	0,3
C18	ZN tlustého střeva	3 600	3 135	65,3	66,9	42 933	37 689	7,8	12,0	1	9	683	101,4
K92	Jiné nemoci trávicí soustavy	3 626	2 566	60,0	59,2	22 619	16 832	3,8	6,4	1	5	329	53,1
S52	Zlomenina lokte a předloktí	3 019	2 532	53,8	33,0	15 730	15 952	3,1	5,7	3	4	7	1,3
K85	Akutní zánět slinivky břišní	3 114	2 156	51,1	51,8	31 516	20 817	5,1	9,9	7	8	132	25,0
K56	Paralyt.ileus a stř.nep.b.kýly	2 098	2 927	48,7	58,9	17 884	27 437	4,4	9,0	1	6	405	80,6
K42	Pupeční kýla	2 203	2 779	48,3	36,5	10 839	18 418	2,8	5,9	2	4	18	3,6
C20	ZN konečníku - recta	3 073	1 765	46,9	66,1	37 666	23 169	5,9	12,6	2	8	444	91,8
S42	Zlomenina ramene a paže	2 535	2 024	44,2	40,5	18 589	19 694	3,7	8,4	3	5	39	8,6
C50	Zhoubný novotvar prsu	40	4 239	41,5	60,9	367	46 325	4,5	10,9	7	8	142	33,2
K25	Žaludeční vřed	2 672	1 582	41,2	57,7	22 118	13 908	3,5	8,5	1	7	204	48,0
	Ostatní diagnózy	113 678	94 574	2 018,9	46,9	924 645	738 541	161,2	8,0	2	5	5 470	26,3
	Oddělení celkem	231 324	217 015	4 346,3	46,2	1 818 806	1 708 151	341,9	7,9	2	5	10 013	22,3

3.8 Hospitalizovaní na vybraných odděleních podle základních diagnóz - 20 nejčtenějších dg na oddělení

Počet obyvatel: 10 315 353

9/16

Základní diagnóza / oddělení celkem	Počet hospitalizovaných			Prům. věk	Počet ošetrovacích dnů			Ošetrovací doba			Počet zemřelých	
	muži	ženy	na 100 tis.obyv.		muži	ženy	na 1 000 obyv.	průměr	mo- dus	me- dián	abso- lutně	leta- lita
ARO												
S06 Nitrolební poranění	1 361	378	16,9	38,1	14 042	3 929	1,7	10,3	1	4	386	222,0
J95 Poruchy dých.so.po výkonech,NJ	434	536	9,4	60,7	2 448	2 289	0,5	4,9	1	2	72	74,2
I21 Akutní infarkt myokardu	618	302	8,9	65,3	3 881	1 940	0,6	6,3	1	3	405	440,2
I25 Chronická isch.choroba srdeční	433	249	6,6	66,3	2 132	1 470	0,3	5,3	1	2	159	233,1
J96 Respirační selhání, NJ	379	293	6,5	56,0	5 207	3 579	0,9	13,1	1	7	161	239,6
T42 Otr.antiep.,sed.-hyp.,antipar.	196	327	5,1	37,8	396	769	0,1	2,2	1	1	10	19,1
I46 Srdeční zástava	331	178	4,9	62,8	3 150	1 562	0,5	9,3	1	3	251	493,1
I61 Intracerebrální krvácení	281	179	4,5	60,9	2 200	1 336	0,3	7,7	1	4	293	637,0
I50 Selhání srdce	210	156	3,5	69,3	1 469	1 121	0,3	7,1	1	3	161	439,9
F10 Por.duš.a chov.způsob.alkoholem	264	98	3,5	33,5	504	146	0,1	1,8	1	1	4	11,0
K80 Žlučové kameny -cholelithiasis	114	225	3,3	61,5	502	815	0,1	3,9	1	2	28	82,6
I64 Cévní příhoda mozková neurčená	172	150	3,1	68,7	1 301	1 280	0,3	8,0	1	4	134	416,1
I20 Angina pectoris	229	77	3,0	61,3	614	244	0,1	2,8	1	2	13	42,5
R40 Spavost, ztrnulost a bezvědomí	167	106	2,6	45,3	779	742	0,1	5,6	1	2	51	186,8
S72 zlomenina kosti stehenní	120	143	2,5	63,0	850	548	0,1	5,3	1	3	24	91,3
K85 Akutní zánět slinivky břišní	163	96	2,5	54,0	1 861	1 161	0,3	11,7	1	6	100	386,1
J44 J.chron.obstrukt.plicní nemoc	158	97	2,5	65,7	2 756	1 608	0,4	17,1	1	9	86	337,3
T07 Neurčená mnohočetná poranění	183	63	2,4	33,5	1 791	541	0,2	9,5	1	4	68	276,4
C18 ZN tlustého střeva	136	104	2,3	68,5	958	821	0,2	7,4	1	4	31	129,2
G40 Epilepsie - padoucnice	145	92	2,3	31,2	473	264	0,1	3,1	1	1	6	25,3
Ostatní diagnózy	6 344	5 364	113,5	51,0	42 873	31 593	7,2	6,4	1	3	2 182	186,4
Oddělení celkem	12 438	9 213	209,9	52,5	90 187	57 758	14,3	6,8	1	3	4 625	213,6

3.8 Hospitalizovaní na vybraných odděleních podle základních diagnóz - 20 nejčastějších dg na oddělení

Počet obyvatel: 10 315 353

10/16

Základní diagnóza / oddělení celkem	Počet hospitalizovaných			Prům. věk	Počet ošetrovacích dnů			Ošetrovací doba			Počet zemřelých		
	muži	ženy	na 100 tis.obyv.		muži	ženy	na 1 000 obyv.	prů- měr	mo- dus	me- dián	abso- lutně	leta- lita	
Ortopedické													
M16	Artróza kyčelního kloubu	4 202	7 314	111,6	63,1	51 706	95 907	14,3	12,8	14	12	23	2,0
M23	Vnitř.poruchy kolenního kloubu	5 573	2 815	81,3	33,7	30 887	15 598	4,5	5,5	2	5	1	0,1
M17	Artróza kolenního kloubu	2 526	4 906	72,0	64,2	25 812	60 538	8,4	11,6	3	10	6	0,8
S72	Zlomenina kosti stehenní	1 762	3 510	51,1	66,7	26 369	54 419	7,8	15,3	1	12	218	41,4
S83	Vym.,podvr.,nat.kl.,vaz.kolena	3 065	1 366	43,0	32,3	18 482	8 325	2,6	6,0	4	5	1	0,2
S82	Zlomenina bérce, vč. kotníku	2 030	1 549	34,7	42,7	22 065	17 038	3,8	10,9	7	8	14	3,9
M20	Získ. def. prstů rukou a nohou	522	3 060	34,7	49,0	3 819	21 015	2,4	6,9	7	6	-	-
M54	Dorzalgie	1 239	2 052	31,9	53,8	13 541	22 246	3,5	10,9	9	10	4	1,2
Z47	Jiná ortopedická následná péče	1 418	1 227	25,6	41,0	10 961	11 625	2,2	8,5	3	6	3	1,1
M77	Jiné entézopatie	529	945	14,3	42,0	2 810	5 691	0,8	5,8	3	4	-	-
M22	Onemocnění čásky - pately	622	746	13,3	27,4	3 245	4 140	0,7	5,4	4	4	-	-
M25	Jiné poruchy kloubů, NJ	665	619	12,4	34,4	4 985	4 510	0,9	7,4	3	6	-	-
S42	Zlomenina ramene a paže	664	583	12,1	42,6	5 397	5 755	1,1	8,9	4	6	6	4,8
M75	Poškození ramene	645	577	11,8	47,9	5 575	4 650	1,0	8,4	4	7	-	-
D16	NN kostí a kloubní chrupavky	580	561	11,1	25,5	4 937	4 775	0,9	8,5	7	7	1	0,9
S52	Zlomenina lokte a předloktí	549	556	10,7	38,0	3 602	4 335	0,8	7,2	3	5	2	1,8
S32	Zlom. bederní páteře a pánve	548	473	9,9	47,8	6 397	5 771	1,2	11,9	3	8	6	5,9
G56	Mononeuropatie horní končetiny	208	664	8,5	52,5	837	2 690	0,3	4,0	2	3	-	-
M21	J. získané deformity končetin	209	602	7,9	41,9	1 953	4 404	0,6	7,8	7	7	-	-
T84	Kom.vnit.ort.pr.p.,impl.a šf.	251	541	7,7	64,8	4 992	10 445	1,5	19,5	14	16	2	2,5
	Ostatní diagnózy	11 668	10 362	213,6	38,0	106 774	99 551	20,0	9,4	4	7	62	2,8
	Oddělení celkem	39 475	45 028	819,2	46,6	355 146	463 428	79,4	9,7	4	7	349	4,1

3.8 Hospitalizovaní na vybraných odděleních podle základních diagnóz - 20 nejčtetnějších dg na oddělení

Počet obyvatel: 10 315 353

11/16

Základní diagnóza / oddělení celkem	Počet hospitalizovaných			Prům. věk	Počet ošetřovacích dnů			Ošetřovací doba			Počet zemřelých		
	muži	ženy	na 100 tis.obyv.		muži	ženy	na 1 000 obyv.	prům- měr	mo- dus	me- dián	absol- utně	leta- lita	
Urologické													
N20	Kámen ledviny a močovodu	7 492	5 820	129,1	52,7	48 975	37 658	8,4	6,5	1	5	20	1,5
N40	Zbytnění prostaty	10 880	-	105,5	69,4	105 065	-	10,2	9,7	7	8	48	4,4
C67	ZN moč.měchýře - vesicae urin.	6 090	1 622	74,8	66,7	42 674	11 790	5,3	7,1	2	5	193	25,0
C61	ZN předstojné žlázy - prostaty	3 793	-	36,8	71,5	37 917	-	3,7	10,0	4	8	184	48,5
N23	Neurčená ledvinná kolika	1 907	1 513	33,2	49,3	10 339	8 810	1,9	5,6	2	4	2	0,6
C64	ZN ledviny mimo pánevičku	1 790	1 183	28,8	61,9	18 926	12 470	3,0	10,6	3	9	142	47,8
N35	Zúžení močové trubice	2 082	776	27,7	56,9	15 957	3 255	1,9	6,7	2	5	6	2,1
N13	Obstruk. a refluxní uropatie	946	1 420	22,9	53,6	8 130	12 346	2,0	8,7	2	6	14	5,9
N47	Hypertř.předkož.fim.a parafim.	2 086	-	20,2	30,8	8 514	-	0,8	4,1	2	3	1	0,5
R31	Neurčená hematurie	1 226	501	16,7	61,2	8 344	3 501	1,1	6,9	2	5	12	6,9
N43	Hydrokéla a spermatokéla	1 705	-	16,5	45,8	11 269	-	1,1	6,6	7	6	2	1,2
N30	Zánět močového měchýře	488	1 039	14,8	54,4	3 640	7 172	1,0	7,1	4	6	4	2,6
N10	Akut.tubulo-interst. nefritida	320	1 018	13,0	45,5	3 002	7 923	1,1	8,2	6	7	10	7,5
N45	Zánět varlete a nadvarlete	1 309	-	12,7	50,8	10 743	-	1,0	8,2	7	7	4	3,1
N39	J. onemocnění močové soustavy	397	809	11,7	46,0	2 756	6 275	0,9	7,5	7	7	2	1,7
D30	NN močových orgánů	524	321	8,2	58,9	2 404	1 768	0,4	4,9	2	3	-	-
N28	J.poruchy ledviny a ureteru,NJ	330	375	6,8	51,7	1 986	2 563	0,4	6,5	2	4	-	-
I86	Žilní městky jiných lokalizací	686	-	6,7	21,8	3 437	-	0,3	5,0	2	4	-	-
Z76	Setk.os.se zdr.služ.za j.okol.	26	589	6,0	29,3	106	2 714	0,3	4,6	2	4	-	-
N11	Chron.tubulo-interst.nefritida	174	430	5,9	56,5	1 620	3 833	0,5	9,0	7	7	3	5,0
	Ostatní diagnózy	7 113	2 881	96,9	44,2	53 014	23 824	7,4	7,7	2	5	117	11,7
	Oddělení celkem	51 364	20 297	694,7	55,7	398 818	145 902	52,8	7,6	2	6	764	10,7

3.8 Hospitalizovaní na vybraných odděleních podle základních diagnóz - 20 nejčastějších dg na oddělení

Počet obyvatel: 10 315 353

12/16

Základní diagnóza / oddělení celkem		Počet hospitalizovaných			Prům. věk	Počet ošetrovacích dnů			Ošetrovací doba			Počet zemřelých	
		muži	ženy	na 100 tis.obyv.		muži	ženy	na 1 000 obyv.	průměr	mo- dus	me- dián	absol- utně	leta- lita
ORL													
J35	Chr.nem.mandlí a adenoid.tkáně	17 021	15 771	317,9	9,5	43 416	47 595	8,8	2,8	2	2	-	-
H90	Převod.a perc.nedosl., ztr.sl.	3 168	3 377	63,4	48,7	27 459	30 055	5,6	8,8	9	9	-	-
Z76	Setk.os.se zdr.služ.za j.okol.	273	5 613	57,1	29,4	602	14 706	1,5	2,6	2	2	-	-
J34	J.nem.nosu a vedl.nos.dutin	2 641	1 184	37,1	31,0	14 902	6 657	2,1	5,6	7	6	-	-
J36	Peritonzilární hlíza - absces	1 918	1 240	30,6	29,6	13 475	8 696	2,1	7,0	7	7	-	-
J01	Ak.zá.vedlejších nosních dutin	1 563	1 255	27,3	25,5	11 908	9 292	2,1	7,5	7	7	-	-
J33	Nosní polypy	1 640	981	25,4	49,5	7 776	4 827	1,2	4,8	2	4	-	-
J38	Nemoci hlasivek a hrtanu, NJ	1 354	1 228	25,0	42,3	7 095	6 490	1,3	5,3	2	4	1	0,4
H66	Hnis.a neurč.zánět střed.ucha	1 296	1 079	23,0	28,8	11 798	9 675	2,1	9,0	7	8	-	-
R04	Krvácení z dýchacích cest	1 210	975	21,2	55,4	6 627	5 178	1,1	5,4	3	5	7	3,2
J32	Chron.zánět vedl.nosních dutin	1 088	1 054	20,8	40,2	7 244	7 010	1,4	6,7	7	6	-	-
C32	Zhoubný novotvar hrtanu	1 768	154	18,6	58,9	23 770	2 583	2,6	13,7	2	8	99	51,5
S02	Zlomenina kostí lebky a oblič.	1 426	415	17,8	29,9	8 052	2 150	1,0	5,5	1	4	-	-
H65	Nehnisavý zánět středního ucha	1 080	759	17,8	17,1	4 788	3 798	0,8	4,7	2	2	-	-
J04	Ak. zánět hrtanu a průdušnice	803	665	14,2	20,5	3 684	3 956	0,7	5,2	3	4	-	-
J37	Chr.zá.hrt.a hrtanu i průdušn.	814	478	12,5	49,9	5 031	3 192	0,8	6,4	2	5	1	0,8
J03	Akutní zánět mandlí	604	590	11,6	24,5	3 915	4 092	0,8	6,7	6	6	-	-
Q17	Jiné vrozené vady ucha	335	626	9,3	9,3	1 549	2 777	0,4	4,5	2	4	-	-
E04	Jiná netoxická struma	171	696	8,4	52,0	747	3 601	0,4	5,0	1	4	-	-
L04	Akutní zánět mízních uzlin	416	406	8,0	32,2	3 391	3 047	0,6	7,8	8	7	3	3,6
	Ostatní diagnózy	11 582	9 910	208,3	42,9	85 949	69 973	15,1	7,3	2	6	237	11,0
	Oddělení celkem	52 171	48 456	975,5	29,1	293 178	249 350	52,6	5,4	2	4	348	3,5

3.8 Hospitalizovaní na vybraných odděleních podle základních diagnóz - 20 nejčtetnějších dg na oddělení

Počet obyvatel: 10 315 353

13/16

Základní diagnóza / oddělení celkem	Počet hospitalizovaných			Prům. věk	Počet ošetrovacích dnů			Ošetrovací doba			Počet zemřelých		
	muži	ženy	na 100 tis.obyv.		muži	ženy	na 1 000 obyv.	prů- měr	mo- dus	me- dián	abso- lutně	leta- lita	
Oční													
H25	Senilní katarakta	10 752	20 378	301,8	72,7	57 123	113 253	16,5	5,5	2	5	3	0,1
H40	Glaukom	4 379	7 942	119,4	61,6	26 563	47 903	7,2	6,0	3	5	2	0,2
H26	Jiná katarakta	1 541	1 994	34,3	60,9	7 791	9 822	1,7	5,0	2	4	1	0,3
H50	Jiný strabismus	1 033	1 153	21,2	12,0	9 061	9 968	1,8	8,7	4	4	-	-
H35	Jiná onemocnění sítnice	741	1 237	19,2	64,8	5 756	10 520	1,6	8,2	7	7	-	-
S05	Poranění oka a očnénice	1 491	372	18,1	34,0	11 162	2 799	1,4	7,5	4	6	-	-
H27	Jiná onemocnění čočky	810	884	16,4	66,1	4 617	5 443	1,0	5,9	7	5	-	-
H33	Odchlípení a trhliny sítnice	854	777	15,8	55,7	7 251	6 710	1,4	8,6	7	8	-	-
H02	Jiné nemoci očního víčka	475	707	11,5	61,2	2 411	2 891	0,5	4,5	1	3	-	-
Z96	Pacient s j.funkč.implantáty	330	595	9,0	69,4	1 735	3 364	0,5	5,5	3	4	-	-
H16	Zánět rohovky - keratitís	465	443	8,8	56,5	5 106	5 394	1,0	11,6	7	9	1	1,1
H20	Zánět duhovky a řas. tělesa	455	442	8,7	52,7	4 213	3 859	0,8	9,0	7	8	-	-
H43	Nemoci sklivce	319	451	7,5	62,8	2 790	4 031	0,7	8,9	7	8	-	-
H18	Jiné nemoci rohovky	310	385	6,7	59,2	2 692	3 572	0,6	9,0	7	7	-	-
H52	Poruchy refrakce a akomodace	220	432	6,3	30,0	1 646	3 051	0,5	7,2	2	5	-	-
H34	Sítnicové cévní uzávěry	320	332	6,3	65,0	2 689	2 814	0,5	8,4	7	8	-	-
H11	Jiná onemocnění spojivky	338	304	6,2	52,5	1 631	1 394	0,3	4,7	3	4	-	-
H53	Poruchy vidění	321	313	6,1	28,1	5 190	5 067	1,0	16,2	18	11	-	-
H47	J.onem.zrak.nervu a zrak.drah	289	326	6,0	54,1	2 391	2 646	0,5	6,2	4	8	1	1,6
Z76	Setk.os.se zdr.služ.za j.okol.	36	547	5,7	31,3	157	1 977	0,2	3,7	3	3	-	-
	Ostatní diagnózy	3 215	3 390	64,0	48,5	24 112	28 195	5,1	7,9	7	7	6	0,9
	Oddělení celkem	28 694	43 404	698,9	62,0	186 087	274 673	44,7	6,4	3	5	14	0,2

3.8 Hospitalizovaní na vybraných odděleních podle základních diagnóz - 20 nejčtenějších dg na oddělení

Počet obyvatel: 10 315 353

14/16

Základní diagnóza / oddělení celkem	Počet hospitalizovaných			Prům. věk	Počet ošetřovacích dnů			Ošetřovací doba			Počet zemřelých		
	muži	ženy	na 100 tis.obyv.		muži	ženy	na 1 000 obyv.	průměr	mo- dus	me- dián	absol- utně	leta- lita	
Kožní													
I83	Žilní městky dolních končetin	1 371	2 800	40,4	70,9	31 367	65 051	9,3	23,1	21	22	13	3,1
L40	Psoriáza - lupénka	2 070	1 744	37,0	44,0	41 202	32 774	7,2	19,4	18	18	1	0,3
L30	Jiná dermatitida	1 141	1 066	21,4	56,9	16 499	14 693	3,0	14,1	14	13	1	0,5
A46	Růže - erysipelas	787	1 155	18,8	62,4	11 430	18 489	2,9	15,4	10	13	2	1,0
B86	Scabies - svrab	812	625	13,9	38,5	6 124	4 831	1,1	7,6	4	6	-	-
L20	Atopická dermatitida	469	691	11,2	22,3	6 480	8 530	1,5	12,9	10	11	-	-
B02	Herpes zoster - pásový opar	432	646	10,5	65,2	5 211	8 514	1,3	12,7	10	12	-	-
L27	Dermatitida zp.lát.přij.vnitř.	285	657	9,1	49,1	2 703	6 146	0,9	9,4	7	7	1	1,1
L23	Alergická kontakt. dermatitida	331	506	8,1	50,0	4 315	6 550	1,1	13,0	3	11	-	-
L50	Kopřivka - urticaria	313	474	7,6	38,3	2 947	4 939	0,8	10,0	7	9	-	-
B35	Dermatofytóza	328	233	5,4	48,2	4 491	3 519	0,8	14,3	14	13	-	-
C43	Zhoubný melanom kůže	262	224	4,7	57,7	2 299	1 898	0,4	8,6	4	6	24	49,4
C44	Jiný zhoubný novotvar kůže	194	282	4,6	75,5	2 194	4 027	0,6	13,1	8	10	3	6,3
L97	Vřed dolní končetiny, NJ	149	204	3,4	68,9	3 636	4 787	0,8	23,9	18	22	1	2,8
L70	Acne - trudovina	199	149	3,4	22,3	2 481	2 008	0,4	12,9	7	11	-	-
L24	Kontakt.dermatit. z podráždění	144	187	3,2	47,0	1 750	2 121	0,4	11,7	8	10	-	-
L71	Rosacea	84	236	3,1	46,5	1 181	3 576	0,5	14,9	14	14	-	-
A51	Časná syfilis	132	148	2,7	28,4	2 076	2 280	0,4	15,6	20	16	-	-
L43	Lichen planus	115	157	2,6	52,1	1 575	2 596	0,4	15,3	10	13	-	-
L21	Seboroická dermatitida	132	132	2,6	49,2	1 609	1 858	0,3	13,1	7	11	-	-
	Ostatní diagnózy	2 921	4 253	69,5	46,9	38 901	57 925	9,4	13,5	7	11	23	3,2
	Oddělení celkem	12 671	16 569	283,5	51,5	190 471	257 112	43,4	15,3	7	13	69	2,4

3.8 Hospitalizovaní na vybraných odděleních podle základních diagnóz - 20 nejčastějších dg na oddělení

Počet obyvatel: 10 315 353

15/16

Základní diagnóza / oddělení celkem	Počet hospitalizovaných			Prům. věk	Počet ošetřovacích dnů			Ošetřovací doba			Počet zemřelých		
	muži	ženy	na 100 tis.obyv.		muži	ženy	na 1 000 obyv.	prům- ěr	mo- tus	me- dián	abso- lutně	leta- lita	
Klinické onkologie													
C50	Zhoubný novotvar prsu	28	1 841	18,1	55,8	264	18 458	1,8	10,0	2	7	69	36,9
C62	Zhoubný novotvar varlete	647	-	6,3	33,4	5 338	-	0,5	8,3	6	6	4	6,2
C56	ZN vaječniku	-	636	6,2	51,1	-	3 640	0,4	5,7	3	4	9	14,2
C81	Hodgkinova nemoc	230	191	4,1	30,2	2 213	1 768	0,4	9,5	4	6	8	19,0
C18	ZN tlustého střeva	239	172	4,0	57,5	1 700	1 303	0,3	7,3	6	6	3	7,3
C49	ZN jiné pojivové a měkké tkáně	202	147	3,4	26,5	1 573	1 218	0,3	8,0	3	4	1	2,9
C20	ZN konečníku - recta	215	120	3,2	58,5	1 964	1 100	0,3	9,1	6	6	5	14,9
C71	Zhoubný novotvar mozku	166	162	3,2	16,6	1 653	1 435	0,3	9,4	2	4	2	6,1
C43	Zhoubný melanom kůže	208	108	3,1	51,3	1 555	982	0,2	8,0	6	6	9	28,5
C19	ZN rektosigmoideálního spojení	166	141	3,0	55,2	1 270	1 211	0,2	8,1	6	6	4	13,0
C83	Ne-Hodgkinův (difúzní) lymfom	168	115	2,7	40,3	1 853	1 247	0,3	11,0	6	7	9	31,8
C64	ZN ledviny mimo pánevku	163	110	2,6	38,3	1 210	726	0,2	7,1	4	5	10	36,6
C40	ZN kosti a kl.chrupavky konč.	156	97	2,5	12,7	999	447	0,1	5,7	3	4	-	-
C47	ZN perif.nervů a aut.nerv.sou.	102	106	2,0	4,9	1 151	851	0,2	9,6	1	6	1	4,8
C34	ZN průdušky - bronchu a plicí	159	50	2,0	58,9	1 078	542	0,2	7,8	3	5	13	62,2
C82	Ne-Hodgkin.folik.(nod.)lymfom	86	81	1,6	59,1	1 053	921	0,2	11,8	8	8	12	71,9
C54	ZN těla děložního	-	135	1,3	60,0	-	2 432	0,2	18,0	5	10	1	7,4
C41	ZN kosti a kl.chr.j.a NS lok.	59	74	1,3	17,0	313	545	0,1	6,5	3	4	1	7,5
C80	ZN bez určení lokalizace	68	55	1,2	52,1	725	500	0,1	10,0	1	7	7	56,9
C53	ZN hrdla dělož.-cervicis uteri	-	122	1,2	52,1	-	2 005	0,2	16,4	6	8	2	16,4
	Ostatní diagnózy	1 207	732	18,8	45,0	12 849	6 971	1,9	10,2	7	7	64	33,0
	Oddělení celkem	4 269	5 195	91,7	44,5	38 761	48 302	8,4	9,2	6	6	234	24,7

3.8 Hospitalizovaní na vybraných odděleních podle základních diagnóz - 20 nejčtenějších dg na oddělení

Počet obyvatel: 10 315 353

16/16

Základní diagnóza / oddělení celkem		Počet hospitalizovaných			Prům. věk	Počet ošetrovacích dnů			Ošetrovací doba			Počet zemřelých	
		muži	ženy	na 100 tis. obyv.		muži	ženy	na 1 000 obyv.	prů- měr	mo- dus	me- dián	absol- utně	leta- lita
Radioterapeutické													
C50	Zhoubný novotvar prsu	35	4 747	46,4	58,6	391	70 222	6,8	14,8	2	10	213	44,5
C56	ZN vaječníku	-	2 442	23,7	55,9	-	20 087	1,9	8,2	3	5	65	26,6
C34	ZN průdušky - bronchu a plicí	1 479	287	17,1	60,0	22 771	4 206	2,6	15,3	4	11	136	77,0
C53	ZN hrdla dělož. - cervicis uteri	-	1 154	11,2	54,2	-	17 807	1,7	15,4	1	8	45	39,0
C20	ZN konečníku - recta	687	367	10,2	61,5	10 446	5 813	1,6	15,4	4	8	20	19,0
C18	ZN tlustého střeva	489	468	9,3	60,3	4 592	4 727	0,9	9,7	4	6	40	41,8
C54	ZN těla děložního	-	805	7,8	64,3	-	14 037	1,4	17,4	1	12	32	39,8
C81	Hodgkinova nemoc	359	287	6,3	42,4	3 271	3 021	0,6	9,7	1	6	13	20,1
C83	Ne-Hodgkinův (difúzní) lymfom	384	203	5,7	58,9	3 721	2 347	0,6	10,3	2	7	24	40,9
C82	Zhoubný novotvar varlete	541	-	5,2	35,9	5 146	-	0,5	9,5	6	7	12	22,2
C19	ZN rektosigmoideálního spojení	302	195	4,8	59,2	3 400	2 682	0,6	12,2	4	7	13	26,2
C32	Zhoubný novotvar hrtanu	441	23	4,5	59,0	8 007	524	0,8	18,4	5	10	17	36,6
C64	ZN ledviny mimo pánevku	269	127	3,8	59,1	4 149	2 524	0,6	16,9	4	14	38	96,0
C67	ZN moč. měchýře - vesicae urin.	310	74	3,7	64,1	4 915	1 383	0,6	16,4	2	10	16	41,7
C71	Zhoubný novotvar mozku	240	125	3,5	50,9	5 132	2 733	0,8	21,5	2	14	29	79,5
C85	Ne-Hodgkin. lymfom, j. a NS typů	187	170	3,5	58,3	2 180	2 286	0,4	12,5	2	8	21	58,8
C82	Ne-Hodgkin. folik. (nod.) lymfom	202	150	3,4	59,9	1 859	1 612	0,3	9,9	2	7	10	28,4
C43	Zhoubný melanom kůže	206	138	3,3	56,1	1 891	1 214	0,3	9,0	4	5	20	58,1
Z00	Celk. prohl., vyš. os. b. obt. n. dg.	110	195	3,0	59,0	1 165	1 703	0,3	9,4	3	5	6	19,7
C49	ZN jiné pojivové a měkké tkáně	131	151	2,7	48,2	1 289	1 813	0,3	11,0	7	7	6	21,3
	Ostatní diagnózy	2 687	1 763	43,1	59,0	40 438	24 901	6,3	14,7	4	9	303	68,1
	Oddělení celkem	9 059	13 871	222,3	57,6	124 763	185 642	30,1	13,5	4	8	1 079	47,1

3.9 Hospitalizovaní a operovaní na vybraných odděleních podle věkových skupin

1/11

Věková skupina	Počet hospitalizovaných				Průměrná ošetrovací doba			
	celkem	v tom operace			celkem	v tom operace		
		neodkladná	jiná	žádná		neodkladná	jiná	žádná
Ženské								
0	12 595	1	1	12 593	5,6	8,0	7,0	5,6
1 - 4	89	4	25	60	5,0	1,0	1,5	6,7
5 - 9	145	8	28	109	5,4	1,5	2,4	6,4
10 - 14	473	27	94	352	6,4	8,0	5,9	6,5
15 - 19	21 206	1 519	4 872	14 815	6,6	7,7	5,0	7,0
20 - 24	77 342	6 402	15 744	55 196	6,9	8,2	5,5	7,2
25 - 29	57 602	5 047	14 574	37 981	6,7	8,1	5,5	7,0
30 - 34	35 614	3 224	12 898	19 492	6,2	7,9	5,2	6,6
35 - 39	22 845	2 047	11 482	9 316	5,8	7,0	5,4	5,9
40 - 44	22 554	1 632	14 282	6 640	5,7	6,2	5,8	5,2
45 - 49	23 945	1 722	15 743	6 480	5,7	6,0	6,1	4,6
50 - 54	17 037	1 081	11 087	4 869	5,5	5,7	5,8	4,7
55 - 59	6 968	381	4 301	2 286	6,0	6,7	6,1	5,8
60 - 64	5 262	268	2 978	2 016	7,4	8,3	7,9	6,7
65 - 69	5 179	305	2 815	2 059	8,1	9,8	8,6	7,1
70 - 74	4 334	231	2 375	1 728	9,0	10,0	9,5	8,3
75 - 79	1 947	104	955	888	10,0	11,0	10,7	9,1
80 - 84	997	46	418	533	10,4	11,6	11,5	9,5
85 +	506	18	175	313	10,2	9,6	10,8	9,9
Celkem	316 640	24 067	114 847	177 726	6,5	7,6	5,9	6,6

3.9 Hospitalizovaní a operovaní na vybraných odděleních podle věkových skupin

2/11

Věková skupina	Počet hospitalizovaných				Průměrná ošetrovací doba			
	celkem	v tom operace			celkem	v tom operace		
		neodkladná	jiná	žádná		neodkladná	jiná	žádná
Chirurgické								
0	2 229	99	653	1 477	5,2	5,2	4,2	5,7
1 - 4	9 135	606	3 602	4 927	4,0	6,2	3,8	3,9
5 - 9	19 938	2 907	5 386	11 645	4,5	6,3	4,8	3,8
10 - 14	20 921	3 947	4 586	12 388	5,0	6,3	6,1	4,2
15 - 19	26 124	4 674	7 027	14 423	5,4	6,8	6,3	4,5
20 - 24	26 650	4 010	8 027	14 613	5,4	6,9	6,2	4,6
25 - 29	20 423	2 485	7 116	10 822	5,6	7,3	6,2	4,8
30 - 34	20 635	2 401	8 096	10 138	5,8	7,5	6,1	5,2
35 - 39	22 114	2 493	9 202	10 419	6,4	7,9	6,6	5,8
40 - 44	30 139	3 166	13 050	13 923	6,8	9,1	6,8	6,3
45 - 49	36 153	3 473	16 086	16 594	7,3	9,2	7,7	6,6
50 - 54	35 398	3 188	15 225	16 985	8,0	10,3	8,6	7,0
55 - 59	28 467	2 513	11 918	14 036	8,8	11,8	9,7	7,5
60 - 64	30 010	2 616	11 839	15 555	9,5	12,4	11,0	7,9
65 - 69	34 846	3 112	12 846	18 888	10,0	13,0	11,9	8,2
70 - 74	35 376	3 374	11 933	20 069	10,9	13,9	13,4	8,9
75 - 79	20 908	2 191	6 412	12 305	11,4	13,6	14,5	9,4
80 - 84	16 536	2 097	3 979	10 460	12,5	14,9	16,6	10,5
85 +	12 337	1 776	2 462	8 099	12,6	15,0	17,8	10,4
Celkem	448 339	51 128	159 445	237 766	7,9	9,7	8,9	6,8

3.9 Hospitalizovaní a operovaní na vybraných odděleních podle věkových skupin

3/11

Věková skupina	Počet hospitalizovaných				Průměrná ošetrovací doba			
	celkem	v tom operace			celkem	v tom operace		
		neodkladná	jiná	žádná		neodkladná	jiná	žádná
Neurochirurgické								
0	121	5	8	108	10,7	26,2	33,9	8,3
1 - 4	218	4	25	189	8,5	5,5	17,3	7,4
5 - 9	189	9	26	154	8,8	13,7	13,3	7,8
10 - 14	234	15	54	165	9,0	9,1	13,4	7,6
15 - 19	437	57	150	230	9,0	10,5	11,4	7,1
20 - 24	566	59	250	257	9,8	11,5	11,0	8,3
25 - 29	639	56	306	277	9,3	11,7	10,4	7,7
30 - 34	828	48	465	315	10,2	11,6	11,7	7,7
35 - 39	1 101	80	640	381	10,2	10,0	11,7	7,7
40 - 44	1 685	116	960	609	10,0	11,0	11,3	7,9
45 - 49	2 078	173	1 179	726	10,1	11,1	11,5	7,6
50 - 54	1 764	133	983	648	10,0	11,8	11,3	7,8
55 - 59	1 178	133	603	442	10,9	14,0	12,1	8,2
60 - 64	943	126	462	355	11,1	12,7	13,0	8,1
65 - 69	954	140	454	360	10,7	11,5	12,9	7,6
70 - 74	661	112	287	262	10,3	10,0	12,1	8,4
75 - 79	258	50	100	108	9,6	10,1	11,5	7,5
80 - 84	111	33	37	41	8,8	8,7	9,3	8,5
85 +	52	15	11	26	8,8	8,9	7,0	9,6
Celkem	14 017	1 364	7 000	5 653	10,1	11,4	11,7	7,8

3.9 Hospitalizovaní a operovaní na vybraných odděleních podle věkových skupin

4/11

Věková skupina	Počet hospitalizovaných				Průměrná ošetrovací doba			
	celkem	v tom operace			celkem	v tom operace		
		neodkladná	jiná	žádná		neodkladná	jiná	žádná
Plastické chirurgie								
0	170	2	61	107	6,1	1,0	9,3	4,3
1 - 4	657	13	213	431	5,6	3,7	8,5	4,1
5 - 9	834	8	413	413	6,4	5,1	7,4	5,3
10 - 14	532	17	298	217	7,8	9,5	8,8	6,2
15 - 19	861	51	462	348	7,9	6,4	8,2	7,7
20 - 24	732	63	377	292	6,3	6,8	6,2	6,4
25 - 29	572	31	311	230	6,1	9,5	6,2	5,4
30 - 34	576	51	297	228	6,1	7,4	6,1	5,7
35 - 39	490	43	239	208	6,6	7,6	7,0	5,9
40 - 44	543	55	252	236	8,0	7,7	7,3	8,8
45 - 49	650	76	271	303	7,2	11,0	6,8	6,7
50 - 54	642	59	261	322	7,2	7,0	7,5	7,0
55 - 59	364	53	157	154	8,1	9,4	8,8	6,9
60 - 64	295	25	125	145	8,8	7,0	9,2	8,8
65 - 69	351	41	156	154	9,0	9,7	7,8	10,0
70 - 74	346	40	121	185	8,8	11,3	9,0	8,2
75 - 79	192	28	64	100	9,7	11,3	8,8	9,7
80 - 84	193	17	64	112	11,3	11,4	11,5	11,1
85 +	104	15	30	59	12,2	12,3	11,0	12,7
Celkem	9 104	688	4 172	4 244	7,3	8,6	7,6	6,8

3.9 Hospitalizovaní a operovaní na vybraných odděleních podle věkových skupin

5/11

Věková skupina	Počet hospitalizovaných				Průměrná ošetrovací doba			
	celkem	v tom operace			celkem	v tom operace		
		neodkladná	jiná	žádná		neodkladná	jiná	žádná
Kardiochirurgické								
0	455	7	26	422	6,7	14,6	16,9	5,9
1 - 4	490	-	52	438	6,4	-	18,4	4,9
5 - 9	364	1	22	341	5,4	14,0	17,7	4,6
10 - 14	181	1	12	168	5,2	94,0	11,4	4,3
15 - 19	176	3	22	151	6,0	27,7	13,0	4,6
20 - 24	50	4	15	31	9,2	22,0	13,7	5,4
25 - 29	57	4	27	26	8,5	20,3	9,1	6,2
30 - 34	63	2	26	35	8,0	12,0	12,1	4,8
35 - 39	99	2	44	53	9,1	52,0	12,1	4,9
40 - 44	222	8	82	132	10,7	35,4	14,8	6,6
45 - 49	539	12	165	362	8,8	23,4	14,4	5,7
50 - 54	817	17	281	519	9,7	21,4	14,9	6,5
55 - 59	844	11	304	529	10,2	19,6	15,9	6,7
60 - 64	810	15	312	483	11,0	26,8	16,3	7,1
65 - 69	914	15	299	600	10,3	17,1	16,4	7,2
70 - 74	470	11	146	313	10,6	19,0	16,4	7,6
75 - 79	87	4	15	68	7,4	2,3	13,5	6,4
80 - 84	28	2	6	20	5,7	5,0	10,3	4,4
85 +	7	-	-	7	5,4	-	-	5,4
Celkem	6 673	119	1 856	4 698	9,0	22,0	15,5	6,2

3.9 Hospitalizovaní a operovaní na vybraných odděleních podle věkových skupin

6/11

Věková skupina	Počet hospitalizovaných				Průměrná ošetrovací doba			
	celkem	v tom operace			celkem	v tom operace		
		neodkladná	jiná	žádná		neodkladná	jiná	žádná
Traumatologické								
0	-	-	-	-	-	-	-	-
1 - 4	29	-	2	27	3,3	-	9,5	2,8
5 - 9	104	7	15	82	2,5	3,1	2,1	2,6
10 - 14	176	18	30	128	3,0	4,4	3,5	2,7
15 - 19	904	70	128	706	4,9	7,6	4,2	4,7
20 - 24	1 114	94	200	820	5,0	8,4	4,2	4,8
25 - 29	801	64	128	609	5,2	10,2	4,1	4,9
30 - 34	738	52	137	549	5,1	5,8	3,7	5,4
35 - 39	694	53	119	522	5,8	8,3	4,2	5,9
40 - 44	961	76	171	714	6,0	9,8	4,6	6,0
45 - 49	999	94	210	695	5,8	7,4	4,6	6,0
50 - 54	805	66	127	612	6,3	6,7	6,0	6,3
55 - 59	614	44	79	491	6,6	7,0	4,8	6,8
60 - 64	614	51	92	471	7,5	7,5	6,3	7,8
65 - 69	656	58	75	523	8,1	12,9	8,5	7,5
70 - 74	735	71	72	592	7,8	10,4	10,0	7,3
75 - 79	426	44	56	326	7,7	9,0	11,3	6,9
80 - 84	404	68	62	274	9,6	10,4	11,8	8,9
85 +	322	57	39	226	9,4	11,1	11,5	8,6
Celkem	11 096	987	1 742	8 367	6,3	8,7	5,6	6,1

3.9 Hospitalizovaní a operovaní na vybraných odděleních podle věkových skupin

7/11

Věková skupina	Počet hospitalizovaných				Průměrná ošetrovací doba			
	celkem	v tom operace			celkem	v tom operace		
		neodkladná	jiná	žádná		neodkladná	jiná	žádná
Ortopedické								
0	278	2	77	199	10,8	10,5	14,9	9,2
1 - 4	869	16	325	528	8,2	7,0	9,2	7,6
5 - 9	1 867	83	707	1 077	8,6	6,4	10,4	7,6
10 - 14	3 068	147	1 482	1 439	8,3	6,7	9,0	7,7
15 - 19	5 915	394	3 539	1 982	7,3	7,6	7,3	7,1
20 - 24	5 663	397	3 496	1 770	7,1	8,7	6,7	7,3
25 - 29	4 352	317	2 566	1 469	7,1	7,3	7,0	7,3
30 - 34	4 251	283	2 561	1 407	7,2	8,7	7,0	7,1
35 - 39	4 529	331	2 795	1 403	7,5	8,5	7,0	8,2
40 - 44	6 254	405	3 767	2 082	8,1	8,2	7,8	8,5
45 - 49	7 501	438	4 427	2 636	8,5	11,2	8,1	8,7
50 - 54	7 289	425	4 189	2 675	9,1	10,2	9,0	9,0
55 - 59	5 328	248	2 939	2 141	10,1	12,0	10,3	9,7
60 - 64	5 368	290	2 711	2 367	11,5	12,6	12,2	10,4
65 - 69	7 288	349	3 601	3 338	12,5	14,2	13,8	10,9
70 - 74	7 323	423	3 258	3 642	13,3	16,1	14,9	11,6
75 - 79	3 775	291	1 442	2 042	14,1	15,6	16,9	12,0
80 - 84	2 199	273	631	1 295	14,4	16,2	16,6	12,9
85 +	1 386	241	317	828	14,3	16,4	16,5	12,8
Celkem	84 503	5 353	44 830	34 320	9,7	11,1	9,7	9,5

3.9 Hospitalizovaní a operovaní na vybraných odděleních podle věkových skupin

8/11

Věková skupina	Počet hospitalizovaných				Průměrná ošetrovací doba			
	celkem	v tom operace			celkem	v tom operace		
		neodkladná	jiná	žádná		neodkladná	jiná	žádná
Urologické								
0	73	-	52	21	6,0	-	6,6	4,5
1 - 4	902	37	671	194	5,3	2,8	5,7	4,4
5 - 9	1 203	69	790	344	5,8	3,4	6,0	5,7
10 - 14	988	90	539	359	5,8	4,5	5,8	6,0
15 - 19	1 800	126	747	927	5,7	5,1	6,2	5,4
20 - 24	2 719	94	1 062	1 563	5,4	6,3	5,8	5,0
25 - 29	2 223	74	763	1 386	5,6	5,2	6,9	5,0
30 - 34	2 251	93	818	1 340	5,9	7,2	7,5	4,8
35 - 39	2 350	104	862	1 384	5,9	6,2	7,6	4,8
40 - 44	3 451	135	1 323	1 993	6,2	7,1	7,6	5,2
45 - 49	4 789	174	1 974	2 641	6,8	8,5	8,2	5,6
50 - 54	5 640	219	2 507	2 914	6,9	8,6	8,1	5,7
55 - 59	5 517	239	2 480	2 798	7,5	7,8	9,0	6,2
60 - 64	7 260	248	3 376	3 636	8,0	8,5	9,5	6,5
65 - 69	9 748	333	4 672	4 743	8,4	9,0	10,0	6,7
70 - 74	10 099	354	4 899	4 846	9,0	9,2	10,6	7,3
75 - 79	5 657	214	2 703	2 740	9,1	9,5	11,0	7,2
80 - 84	3 434	119	1 447	1 868	9,2	9,6	11,1	7,7
85 +	1 557	46	582	929	9,8	11,9	11,1	8,5
Celkem	71 661	2 768	32 267	36 626	7,6	7,9	9,1	6,3

3.9 Hospitalizovaní a operovaní na vybraných odděleních podle věkových skupin

9/11

Věková skupina	Počet hospitalizovaných				Průměrná ošetrovací doba			
	celkem	v tom operace			celkem	v tom operace		
		neodkladná	jiná	žádná		neodkladná	jiná	žádná
ORL								
0	279	5	84	190	5,7	1,4	7,4	5,1
1 - 4	13 220	246	9 824	3 150	2,3	3,6	2,1	3,0
5 - 9	17 285	298	13 179	3 808	2,8	4,0	2,5	3,8
10 - 14	6 093	158	3 752	2 183	4,8	7,5	4,0	5,8
15 - 19	7 991	253	4 074	3 664	6,2	6,5	5,8	6,6
20 - 24	6 547	201	2 762	3 584	5,7	7,7	6,2	5,2
25 - 29	6 320	136	1 883	4 301	4,6	6,1	5,9	4,0
30 - 34	5 046	121	1 754	3 171	5,1	7,1	6,0	4,5
35 - 39	4 010	103	1 678	2 229	6,0	7,3	6,2	5,9
40 - 44	4 990	142	2 250	2 598	6,8	7,0	6,4	7,1
45 - 49	5 748	137	2 462	3 149	7,3	10,5	7,1	7,4
50 - 54	5 419	158	2 276	2 985	7,6	8,6	7,4	7,8
55 - 59	4 161	114	1 613	2 434	8,2	9,9	8,2	8,2
60 - 64	3 722	106	1 315	2 301	8,2	9,8	8,1	8,2
65 - 69	3 548	96	1 241	2 211	8,4	8,1	8,2	8,5
70 - 74	3 123	77	1 059	1 987	8,6	11,4	8,3	8,6
75 - 79	1 536	52	524	960	8,4	7,8	8,4	8,4
80 - 84	990	36	335	619	9,8	9,1	8,9	10,3
85 +	599	32	183	384	8,8	8,7	9,2	8,7
Celkem	100 627	2 471	52 248	45 908	5,4	7,1	4,6	6,2

3.9 Hospitalizovaní a operovaní na vybraných odděleních podle věkových skupin

10/11

Věková skupina	Počet hospitalizovaných				Průměrná ošetrovací doba			
	celkem	v tom operace			celkem	v tom operace		
		neodkladná	jiná	žádná		neodkladná	jiná	žádná
Oční								
0	176	1	39	136	5,0	1,0	5,5	4,9
1 - 4	1 000	22	493	485	6,0	6,2	4,9	7,1
5 - 9	1 972	42	814	1 116	12,7	11,8	7,6	16,5
10 - 14	1 106	31	484	591	7,6	9,1	6,1	8,7
15 - 19	1 127	36	395	696	6,6	9,6	6,0	6,7
20 - 24	1 159	69	323	767	6,0	8,2	6,2	5,7
25 - 29	1 123	50	270	803	5,6	8,0	6,0	5,3
30 - 34	1 126	54	302	770	5,7	8,3	6,0	5,5
35 - 39	1 246	73	410	763	6,1	8,8	6,1	5,8
40 - 44	1 907	84	679	1 144	6,4	8,9	6,2	6,4
45 - 49	3 001	84	1 220	1 697	5,9	8,9	5,4	6,1
50 - 54	3 815	120	1 834	1 861	6,1	9,2	5,8	6,3
55 - 59	4 159	100	2 240	1 819	6,1	8,0	5,7	6,4
60 - 64	6 011	141	3 564	2 306	6,1	8,4	5,8	6,3
65 - 69	9 458	226	6 037	3 195	6,1	8,8	5,8	6,6
70 - 74	12 424	282	8 488	3 654	6,2	9,2	5,8	6,8
75 - 79	9 165	199	6 562	2 404	6,3	7,8	6,1	6,8
80 - 84	7 668	146	5 538	1 984	6,5	9,4	6,1	7,3
85 +	4 455	78	3 316	1 061	6,5	7,9	6,0	7,8
Celkem	72 098	1 838	43 008	27 252	6,4	8,7	5,9	7,0

3.9 Hospitalizovaní a operovaní na vybraných odděleních podle věkových skupin

11/11

Věková skupina	Počet hospitalizovaných				Průměrná ošetrovací doba			
	celkem	v tom operace			celkem	v tom operace		
		neodkladná	jiná	žádná		neodkladná	jiná	žádná
Léčba popálenin								
0	56	5	5	46	9,0	11,2	6,6	9,0
1 - 4	267	12	39	216	12,0	11,1	11,6	12,1
5 - 9	122	7	30	85	13,4	16,9	9,4	14,6
10 - 14	118	5	27	86	13,4	16,8	10,7	14,0
15 - 19	182	2	55	125	11,8	26,5	11,0	11,9
20 - 24	239	2	73	164	13,1	24,0	12,3	13,4
25 - 29	180	2	52	126	10,2	18,5	9,2	10,5
30 - 34	177	4	69	104	9,7	4,8	8,8	10,5
35 - 39	177	5	66	106	10,0	11,2	8,8	10,7
40 - 44	218	3	108	107	10,1	8,7	9,1	11,2
45 - 49	239	1	90	148	12,7	9,0	10,1	14,3
50 - 54	185	2	71	112	12,0	27,5	7,6	14,5
55 - 59	122	-	44	78	13,1	-	11,5	14,0
60 - 64	114	2	49	63	11,1	12,5	9,2	12,5
65 - 69	137	3	45	89	13,6	28,3	13,4	13,2
70 - 74	106	1	40	65	16,2	19,0	13,7	17,6
75 - 79	63	2	24	37	13,3	46,0	13,0	11,6
80 - 84	54	2	17	35	13,4	3,5	11,6	14,8
85 +	38	-	12	26	12,2	-	9,9	13,2
Celkem	2 794	60	916	1 818	12,0	15,4	10,3	12,7

3.10 Hospitalizovaní a operovaní podle pohlaví a věkových skupin

1/3

Věková skupina	Počet hospitalizovaných				Průměrná ošetrovací doba			
	celkem	v tom operace			celkem	v tom operace		
		neodkladná	jiná	žádná		neodkladná	jiná	žádná
Muži								
0	67 777	188	1 050	66 539	7,2	10,8	7,6	7,2
1 - 4	51 892	780	11 263	39 849	5,4	5,7	3,4	5,9
5 - 9	51 237	2 251	14 013	34 973	5,7	6,3	3,9	6,4
10 - 14	36 955	2 831	6 529	27 595	6,6	6,6	5,9	6,8
15 - 19	41 144	3 298	8 563	29 283	7,0	7,5	6,8	7,0
20 - 24	38 567	3 281	9 922	25 364	7,1	7,9	6,6	7,2
25 - 29	29 179	2 269	7 647	19 263	7,4	7,9	7,0	7,5
30 - 34	30 330	2 145	7 696	20 489	7,9	8,5	7,1	8,1
35 - 39	33 657	2 177	7 955	23 525	8,4	8,6	7,6	8,7
40 - 44	48 608	2 754	10 789	35 065	8,8	9,8	8,0	9,0
45 - 49	63 928	2 930	13 621	47 377	9,2	10,4	8,7	9,3
50 - 54	68 963	2 693	13 995	52 275	9,5	10,8	9,3	9,5
55 - 59	62 774	2 148	12 554	48 072	10,0	11,8	9,9	9,9
60 - 64	66 761	2 125	13 210	51 426	10,4	11,9	10,4	10,3
65 - 69	80 033	2 327	15 689	62 017	10,7	12,5	10,7	10,6
70 - 74	80 539	2 359	15 147	63 033	11,0	12,9	10,9	10,9
75 - 79	46 398	1 361	8 366	36 671	11,3	11,9	10,7	11,4
80 - 84	32 844	987	5 047	26 810	11,9	13,1	10,7	12,1
85 +	19 606	596	2 437	16 573	12,1	13,7	10,8	12,3
Celkem	951 192	39 500	185 493	726 199	8,9	9,6	8,2	9,1

3.10 Hospitalizovaní a operovaní podle pohlaví a věkových skupin

2/3

Věková skupina	Počet hospitalizovaných				Průměrná ošetrovací doba			
	celkem	v tom operace			celkem	v tom operace		
		neodkladná	jiná	žádná		neodkladná	jiná	žádná
Ženy								
0	58 747	86	419	58 242	7,2	14,0	9,1	7,1
1 - 4	36 640	446	6 364	29 830	5,5	5,9	3,1	6,0
5 - 9	39 909	1 721	9 735	28 453	5,8	6,3	3,9	6,5
10 - 14	33 770	2 217	5 886	25 667	6,7	6,6	5,9	6,9
15 - 19	63 570	4 268	13 550	45 752	6,8	6,9	5,8	7,0
20 - 24	121 087	8 435	23 047	89 605	6,7	7,8	5,7	6,9
25 - 29	96 068	6 237	20 803	69 028	6,5	7,8	5,6	6,6
30 - 34	68 391	4 427	20 129	43 835	6,4	7,5	5,5	6,7
35 - 39	54 360	3 378	19 978	31 004	6,9	7,1	5,8	7,6
40 - 44	67 040	3 360	26 742	36 938	7,5	7,0	6,1	8,5
45 - 49	81 559	3 724	30 966	46 869	8,0	7,3	6,6	9,0
50 - 54	75 106	3 051	25 583	46 472	8,5	8,0	6,9	9,4
55 - 59	53 161	1 896	14 709	36 556	9,4	10,2	7,9	10,0
60 - 64	61 969	1 973	14 188	45 808	10,3	11,4	9,4	10,5
65 - 69	84 649	2 568	17 230	64 851	11,0	11,9	9,9	11,3
70 - 74	100 754	2 834	18 239	79 681	11,9	13,3	10,5	12,2
75 - 79	67 878	1 976	10 862	55 040	12,6	13,4	10,9	12,8
80 - 84	58 724	1 968	7 757	48 999	13,5	14,5	11,0	13,9
85 +	45 070	1 759	4 857	38 454	14,3	14,7	11,3	14,7
Celkem	1 268 452	56 324	291 044	921 084	8,8	8,8	7,1	9,3

3.10 Hospitalizovaní a operovaní podle pohlaví a věkových skupin

3/3

Věková skupina	Počet hospitalizovaných				Průměrná ošetrovací doba			
	celkem	v tom operace			celkem	v tom operace		
		neodkladná	jiná	žádná		neodkladná	jiná	žádná
Celkem								
0	126 524	274	1 469	124 781	7,2	11,8	8,0	7,2
1 - 4	88 532	1 226	17 627	69 679	5,4	5,8	3,3	6,0
5 - 9	91 146	3 972	23 748	63 426	5,8	6,3	3,9	6,5
10 - 14	70 725	5 048	12 415	53 262	6,6	6,6	5,9	6,8
15 - 19	104 714	7 566	22 113	75 035	6,9	7,2	6,2	7,0
20 - 24	159 654	11 716	32 969	114 969	6,8	7,8	6,0	7,0
25 - 29	125 247	8 506	28 450	88 291	6,7	7,8	6,0	6,8
30 - 34	98 721	6 572	27 825	64 324	6,8	7,8	5,9	7,1
35 - 39	88 017	5 555	27 933	54 529	7,5	7,7	6,3	8,1
40 - 44	115 648	6 114	37 531	72 003	8,0	8,3	6,7	8,7
45 - 49	145 487	6 654	44 587	94 246	8,5	8,7	7,2	9,1
50 - 54	144 069	5 744	39 578	98 747	9,0	9,3	7,8	9,5
55 - 59	115 935	4 044	27 263	84 628	9,7	11,0	8,8	10,0
60 - 64	128 730	4 098	27 398	97 234	10,3	11,7	9,8	10,4
65 - 69	164 682	4 895	32 919	126 868	10,8	12,2	10,3	10,9
70 - 74	181 293	5 193	33 386	142 714	11,5	13,1	10,7	11,6
75 - 79	114 276	3 337	19 228	91 711	12,0	12,8	10,8	12,3
80 - 84	91 568	2 955	12 804	75 809	12,9	14,0	10,9	13,2
85 +	64 676	2 355	7 294	55 027	13,7	14,4	11,2	14,0
Celkem	2 219 644	95 824	476 537	1 647 283	8,8	9,1	7,5	9,2

4.1 Hospitalizovaní v regionech podle kapitol MKN-10 - muži

1/3

Kapitola MKN-10		Region ošetření								Celkem
		Hl. m. Praha	Střední Čechy	Jižní Čechy	Západní Čechy	Severní Čechy	Východní Čechy	Jižní Morava	Severní Morava	
I.	a	3 750	2 085	1 771	2 434	3 315	2 566	6 489	5 851	28 261
	b	40 646	23 892	20 104	20 546	37 651	23 818	67 461	61 496	295 614
	c	10,84	11,46	11,35	8,44	11,36	9,28	10,40	10,51	10,46
II.	a	13 915	6 637	5 600	7 575	9 601	10 306	18 651	17 671	89 956
	b	151 638	76 822	69 266	80 234	106 507	107 921	198 967	206 018	997 373
	c	10,90	11,57	12,37	10,59	11,09	10,47	10,67	11,66	11,09
III.	a	732	392	338	402	576	547	851	930	4 768
	b	7 252	4 005	3 813	3 867	5 136	5 038	8 543	8 862	46 516
	c	9,91	10,22	11,28	9,62	8,92	9,21	10,04	9,53	9,76
IV.	a	2 432	1 546	1 054	1 434	1 605	2 203	3 215	3 171	16 660
	b	27 352	20 383	16 095	18 673	25 820	27 444	42 925	39 940	218 632
	c	11,25	13,18	15,27	13,02	16,09	12,46	13,35	12,60	13,12
V.	a	2 082	478	904	1 232	1 977	1 333	2 496	1 855	12 357
	b	46 352	2 998	13 894	20 963	37 855	24 470	42 924	19 680	209 136
	c	22,26	6,27	15,37	17,02	19,15	18,36	17,20	10,61	16,92
VI.	a	3 611	1 833	1 258	1 427	2 235	2 518	5 017	4 968	22 867
	b	35 619	17 157	12 028	13 538	21 040	23 629	48 559	43 315	214 885
	c	9,86	9,36	9,56	9,49	9,41	9,38	9,68	8,72	9,40
VII.	a	4 037	1 391	1 689	2 038	2 756	3 588	5 455	5 060	26 014
	b	22 327	8 056	11 919	12 454	15 605	18 082	42 459	39 503	170 405
	c	5,53	5,79	7,06	6,11	5,66	5,04	7,78	7,81	6,55

a = počet případů b = počet ošetřovacích dnů c = průměrná ošetřovací doba

4.1 Hospitalizovaní v regionech podle kapitol MKN-10 - muži

2/3

Kapitola MKN-10		Region ošetření								Celkem
		Hl. m. Praha	Střední Čechy	Jižní Čechy	Západní Čechy	Severní Čechy	Východní Čechy	Jižní Morava	Severní Morava	
VIII.	a	1 462	836	444	797	1 237	1 077	2 260	2 184	10 297
	b	11 477	6 670	3 979	6 775	10 030	9 013	18 497	17 668	84 109
	c	7,85	7,98	8,96	8,50	8,11	8,37	8,18	8,09	8,17
IX.	a	27 560	15 609	10 395	14 657	17 876	20 376	31 361	30 512	168 346
	b	218 975	168 935	120 676	136 297	188 659	205 157	342 240	331 429	1 712 368
	c	7,95	10,82	11,61	9,30	10,55	10,07	10,91	10,86	10,17
X.	a	10 161	11 032	6 345	8 088	11 606	11 653	19 311	20 062	98 258
	b	79 403	83 067	52 824	64 047	95 885	83 778	147 225	167 417	773 646
	c	7,81	7,53	8,33	7,92	8,26	7,19	7,62	8,34	7,87
XI.	a	13 825	11 120	7 327	9 128	12 928	14 717	23 545	22 821	115 411
	b	99 161	82 902	62 095	67 609	97 962	108 333	176 238	176 098	870 398
	c	7,17	7,46	8,47	7,41	7,58	7,36	7,49	7,72	7,54
XII.	a	1 373	1 415	829	1 221	1 775	1 921	4 263	3 165	15 982
	b	18 537	16 607	10 377	15 439	22 074	24 961	54 726	41 222	203 943
	c	13,50	11,74	12,52	12,64	12,44	12,99	12,84	13,02	12,78
XIII.	a	5 151	4 270	3 957	4 015	8 421	6 621	14 090	13 109	59 634
	b	57 480	41 692	42 112	44 455	81 463	68 894	142 294	128 256	606 646
	c	11,16	9,76	10,64	11,07	9,67	10,41	10,10	9,78	10,17
XIV.	a	6 256	5 148	4 734	3 855	6 920	7 252	12 755	11 522	58 442
	b	48 914	43 133	37 685	32 579	46 194	58 358	95 595	91 650	454 108
	c	7,82	8,38	7,96	8,45	6,68	8,05	7,49	7,95	7,77

a = počet případů b = počet ošetřovacích dnů c = průměrná ošetřovací doba

4.1 Hospitalizovaní v regionech podle kapitol MKN-10 - muži

3/3

Kapitola MKN-10		Region ošetření								Celkem
		Hl. m. Praha	Střední Čechy	Jižní Čechy	Západní Čechy	Severní Čechy	Východní Čechy	Jižní Morava	Severní Morava	
XVI.	a	1 319	1 266	808	976	1 068	1 376	2 551	2 270	11 634
	b	13 880	11 347	8 610	9 738	10 013	14 963	22 623	21 191	112 365
	c	10,52	8,96	10,66	9,98	9,38	10,87	8,87	9,34	9,66
XVII.	a	3 589	528	460	670	757	1 124	2 193	1 905	11 226
	b	24 586	4 387	3 302	4 989	4 662	10 609	15 399	14 893	82 827
	c	6,85	8,31	7,18	7,45	6,16	9,44	7,02	7,82	7,38
XVIII.	a	2 688	4 568	3 077	3 711	4 906	4 841	6 335	5 620	35 746
	b	16 789	26 298	19 834	20 718	29 499	29 502	40 449	35 345	218 434
	c	6,25	5,76	6,45	5,58	6,01	6,09	6,39	6,29	6,11
XIX.	a	10 088	10 979	7 866	9 050	14 333	14 705	23 231	22 412	112 664
	b	86 245	81 722	66 467	72 179	112 429	115 648	176 196	177 379	888 265
	c	8,55	7,44	8,45	7,98	7,84	7,86	7,58	7,91	7,88
XXI.	a	4 951	4 951	3 848	3 721	7 778	6 308	9 962	11 170	52 689
	b	32 154	29 523	22 904	21 501	55 152	44 371	61 992	63 959	331 556
	c	6,49	5,96	5,95	5,78	7,09	7,03	6,22	5,73	6,29
Celkem	a	118 982	86 084	62 704	76 431	111 670	115 032	194 031	186 258	951 192
	b	1 038 787	749 596	597 984	666 601	1 003 636	1 003 989	1 745 312	1 685 321	8 491 226
	c	8,73	8,71	9,54	8,72	8,99	8,73	9,00	9,05	8,93

a = počet případů b = počet ošetřovacích dnů c = průměrná ošetřovací doba

4.2 Hospitalizovaní v regionech podle kapitol MKN-10 - ženy

1/3

Kapitola MKN-10		Region ošetření								Celkem
		Hl. m. Praha	Střední Čechy	Jižní Čechy	Západní Čechy	Severní Čechy	Východní Čechy	Jižní Morava	Severní Morava	
I.	a	3 511	2 011	1 724	2 151	3 499	2 644	6 560	5 440	27 540
	b	39 280	24 034	19 927	17 910	38 442	25 092	68 552	56 837	290 074
	c	11,19	11,95	11,56	8,33	10,99	9,49	10,45	10,45	10,53
II.	a	20 206	7 055	6 195	8 655	11 616	12 425	23 015	21 254	110 421
	b	193 819	74 725	75 478	90 585	128 369	132 617	241 436	227 816	1 164 845
	c	9,59	10,59	12,18	10,47	11,05	10,67	10,49	10,72	10,55
III.	a	968	601	403	445	739	902	1 212	1 317	6 587
	b	10 471	7 374	4 435	4 361	7 647	9 250	12 619	13 617	69 774
	c	10,82	12,27	11,00	9,80	10,35	10,25	10,41	10,34	10,59
IV.	a	4 496	2 171	1 655	1 975	2 559	3 511	5 241	5 172	26 780
	b	42 331	27 551	24 079	23 180	31 528	39 060	62 935	58 185	308 849
	c	9,42	12,69	14,55	11,74	12,32	11,13	12,01	11,25	11,53
V.	a	2 514	528	1 131	1 584	2 296	1 637	2 369	2 082	14 141
	b	61 328	3 572	23 864	29 331	47 424	35 836	43 829	30 863	276 047
	c	24,39	6,77	21,10	18,52	20,66	21,89	18,50	14,82	19,52
VI.	a	3 609	1 881	1 514	1 501	2 534	2 869	5 570	5 038	24 516
	b	39 354	19 192	17 291	16 228	24 028	28 003	56 396	49 974	250 466
	c	10,90	10,20	11,42	10,81	9,48	9,76	10,12	9,92	10,22
VII.	a	6 525	2 325	2 603	3 127	4 529	6 184	8 698	7 516	41 507
	b	34 779	13 093	19 932	18 050	25 875	29 170	67 272	57 256	265 427
	c	5,33	5,63	7,66	5,77	5,71	4,72	7,73	7,62	6,39

a = počet případů b = počet ošetrovacích dnů c = průměrná ošetrovací doba

4.2 Hospitalizovaní v regionech podle kapitol MKN-10 - ženy

2/3

Kapitola MKN-10		Region ošetření								Celkem
		Hl. m. Praha	Střední Čechy	Jižní Čechy	Západní Čechy	Severní Čechy	Východní Čechy	Jižní Morava	Severní Morava	
VIII.	a	1 466	719	424	824	1 244	979	2 185	1 978	9 819
	b	12 539	6 034	3 616	6 796	10 240	8 837	19 331	16 008	83 401
	c	8,55	8,39	8,53	8,25	8,23	9,03	8,85	8,09	8,49
IX.	a	24 219	18 049	10 988	15 310	18 411	19 448	33 229	31 446	171 100
	b	267 550	223 111	141 032	161 536	214 969	220 844	401 864	384 729	2 015 635
	c	11,05	12,36	12,84	10,55	11,68	11,36	12,09	12,23	11,78
X.	a	8 403	8 734	5 381	6 228	9 388	9 352	16 040	14 839	78 365
	b	67 444	65 624	45 069	49 741	79 267	69 898	124 987	127 953	629 983
	c	8,03	7,51	8,38	7,99	8,44	7,47	7,79	8,62	8,04
XI.	a	14 854	12 338	7 884	9 825	13 932	16 000	25 153	23 316	123 302
	b	112 359	92 124	69 368	72 512	104 176	117 791	188 324	176 393	933 047
	c	7,56	7,47	8,80	7,38	7,48	7,36	7,49	7,57	7,57
XII.	a	1 333	1 282	832	1 355	1 820	1 987	4 490	3 101	16 200
	b	18 131	16 333	11 518	16 796	23 370	25 166	55 563	38 410	205 287
	c	13,60	12,74	13,84	12,40	12,84	12,67	12,37	12,39	12,67
XIII.	a	7 206	6 243	4 819	5 274	11 472	9 899	18 393	15 929	79 235
	b	91 256	72 350	59 715	64 162	121 535	115 837	213 683	176 651	915 189
	c	12,66	11,59	12,39	12,17	10,59	11,70	11,62	11,09	11,55
XIV.	a	15 537	14 909	9 299	11 226	17 331	17 109	28 932	22 662	137 005
	b	83 461	85 909	59 859	68 270	94 313	105 421	157 850	132 695	787 778
	c	5,37	5,76	6,44	6,08	5,44	6,16	5,46	5,86	5,75

a = počet případů b = počet ošetrovacích dnů c = průměrná ošetrovací doba

4.2 Hospitalizovaní v regionech podle kapitol MKN-10 - ženy

3/3

Kapitola MKN-10		Region ošetření								Celkem
		Hl. m. Praha	Střední Čechy	Jižní Čechy	Západní Čechy	Severní Čechy	Východní Čechy	Jižní Morava	Severní Morava	
XV.	a	13 957	15 492	10 809	12 456	22 234	18 793	29 934	31 459	155 134
	b	90 339	117 749	80 037	82 624	137 330	145 432	202 119	215 380	1 071 010
	c	6,47	7,60	7,40	6,63	6,18	7,74	6,75	6,85	6,90
XVI.	a	1 103	938	714	808	832	972	2 273	1 859	9 499
	b	14 070	8 434	9 317	8 602	7 722	10 921	21 519	18 318	98 903
	c	12,76	8,99	13,05	10,95	9,28	11,24	9,47	9,85	10,41
XVII.	a	2 703	328	288	353	532	821	1 761	1 317	8 103
	b	19 437	3 889	2 011	2 930	3 833	7 172	12 465	10 270	62 007
	c	7,19	11,86	6,98	8,30	7,20	8,74	7,08	7,80	7,65
XVIII.	a	3 263	5 621	3 738	4 391	6 491	6 001	7 791	6 299	43 595
	b	22 872	33 763	24 712	26 745	40 169	37 946	49 053	40 550	275 810
	c	7,01	6,01	6,61	6,09	6,19	6,32	6,30	6,44	6,33
XIX.	a	8 247	7 294	5 433	6 051	9 844	10 361	15 129	14 236	76 595
	b	98 962	74 572	55 654	60 756	97 965	101 007	141 999	146 370	777 285
	c	12,00	10,22	10,24	10,04	9,95	9,75	9,39	10,28	10,15
XXI.	a	10 172	9 094	8 735	6 349	16 741	13 072	22 074	22 771	109 008
	b	64 780	58 526	52 180	33 851	93 838	80 792	128 707	124 870	637 544
	c	6,37	6,44	5,97	5,33	5,61	6,18	5,83	5,48	5,85
Celkem	a	154 292	117 613	84 569	99 888	158 044	154 966	260 049	239 031	1 268 452
	b	1 384 562	1 027 959	799 094	854 966	1 332 040	1 346 092	2 270 503	2 103 145	11 118 361
	c	8,97	8,74	9,45	8,56	8,43	8,69	8,73	8,80	8,77

a = počet případů b = počet ošetrovacích dnů c = průměrná ošetrovací doba

4.3 Hospitalizovaní v regionech podle kapitol MKN-10 - celkem

1/3

Kapitola MKN-10		Region ošetření								Celkem
		Hl. m. Praha	Střední Čechy	Jižní Čechy	Západní Čechy	Severní Čechy	Východní Čechy	Jižní Morava	Severní Morava	
I.	a	7 261	4 096	3 495	4 585	6 814	5 210	13 049	11 291	55 801
	b	79 926	47 926	40 031	38 456	76 093	48 910	136 013	118 333	585 688
	c	11,01	11,70	11,45	8,39	11,17	9,39	10,42	10,48	10,50
II.	a	34 121	13 692	11 795	16 230	21 217	22 731	41 666	38 925	200 377
	b	345 457	151 547	144 744	170 819	234 876	240 538	440 403	433 834	2 162 218
	c	10,12	11,07	12,27	10,52	11,07	10,58	10,57	11,15	10,79
III.	a	1 700	993	741	847	1 315	1 449	2 063	2 247	11 355
	b	17 723	11 379	8 248	8 228	12 783	14 288	21 162	22 479	116 290
	c	10,43	11,46	11,13	9,71	9,72	9,86	10,26	10,00	10,24
IV.	a	6 928	3 717	2 709	3 409	4 164	5 714	8 456	8 343	43 440
	b	69 683	47 934	40 174	41 853	57 348	66 504	105 860	98 125	527 481
	c	10,06	12,90	14,83	12,28	13,77	11,64	12,52	11,76	12,14
V.	a	4 596	1 006	2 035	2 816	4 273	2 970	4 865	3 937	26 498
	b	107 680	6 570	37 758	50 294	85 279	60 306	86 753	50 543	485 183
	c	23,43	6,53	18,55	17,86	19,96	20,31	17,83	12,84	18,31
VI.	a	7 220	3 714	2 772	2 928	4 769	5 387	10 587	10 006	47 383
	b	74 973	36 349	29 319	29 766	45 068	51 632	104 955	93 289	465 351
	c	10,38	9,79	10,58	10,17	9,45	9,58	9,91	9,32	9,82
VII.	a	10 562	3 716	4 292	5 165	7 285	9 772	14 153	12 576	67 521
	b	57 106	21 149	31 851	30 504	41 480	47 252	109 731	96 759	435 832
	c	5,41	5,69	7,42	5,91	5,69	4,84	7,75	7,69	6,45

a = počet případů b = počet ošetřovacích dnů c = průměrná ošetřovací doba

4.3 Hospitalizovaní v regionech podle kapitol MKN-10 - celkem

2/3

Kapitola MKN-10		Region ošetření								Celkem
		Hl. m. Praha	Střední Čechy	Jižní Čechy	Západní Čechy	Severní Čechy	Východní Čechy	Jižní Morava	Severní Morava	
VIII.	a	2 928	1 555	868	1 621	2 481	2 056	4 445	4 162	20 116
	b	24 016	12 704	7 595	13 571	20 270	17 850	37 828	33 676	167 510
	c	8,20	8,17	8,75	8,37	8,17	8,68	8,51	8,09	8,33
IX.	a	51 779	33 658	21 383	29 967	36 287	39 824	64 590	61 958	339 446
	b	486 525	392 046	261 708	297 833	403 628	426 001	744 104	716 158	3 728 003
	c	9,40	11,65	12,24	9,94	11,12	10,70	11,52	11,56	10,98
X.	a	18 564	19 766	11 726	14 316	20 994	21 005	35 351	34 901	176 623
	b	146 847	148 691	97 893	113 788	175 152	153 676	272 212	295 370	1 403 629
	c	7,91	7,52	8,35	7,95	8,34	7,32	7,70	8,46	7,95
XI.	a	28 679	23 458	15 211	18 953	26 860	30 717	48 698	46 137	238 713
	b	211 520	175 026	131 463	140 121	202 138	226 124	364 562	352 491	1 803 445
	c	7,38	7,46	8,64	7,39	7,53	7,36	7,49	7,64	7,55
XII.	a	2 706	2 697	1 661	2 576	3 595	3 908	8 753	6 266	32 162
	b	36 668	32 940	21 895	32 235	45 444	50 127	110 289	79 632	409 230
	c	13,55	12,21	13,18	12,51	12,64	12,83	12,60	12,71	12,72
XIII.	a	12 357	10 513	8 776	9 289	19 893	16 520	32 483	29 038	138 869
	b	148 736	114 042	101 827	108 617	202 998	184 731	355 977	304 907	1 521 835
	c	12,04	10,85	11,60	11,69	10,20	11,18	10,96	10,50	10,96
XIV.	a	21 793	20 057	14 033	15 081	24 251	24 361	41 687	34 184	195 447
	b	132 375	129 042	97 544	100 849	140 507	163 779	253 445	224 345	1 241 886
	c	6,07	6,43	6,95	6,69	5,79	6,72	6,08	6,56	6,35

a = počet případů b = počet ošetřovacích dnů c = průměrná ošetřovací doba

4.3 Hospitalizovaní v regionech podle kapitol MKN-10 - celkem

3/3

Kapitola MKN-10		Region ošetření								Celkem
		Hl. m. Praha	Střední Čechy	Jižní Čechy	Západní Čechy	Severní Čechy	Východní Čechy	Jižní Morava	Severní Morava	
XV.	a	13 957	15 492	10 809	12 456	22 234	18 793	29 934	31 459	155 134
	b	90 339	117 749	80 037	82 624	137 330	145 432	202 119	215 380	1 071 010
	c	6,47	7,60	7,40	6,63	6,18	7,74	6,75	6,85	6,90
XVI.	a	2 422	2 204	1 522	1 784	1 900	2 348	4 824	4 129	21 133
	b	27 950	19 781	17 927	18 340	17 735	25 884	44 142	39 509	211 268
	c	11,54	8,98	11,78	10,28	9,33	11,02	9,15	9,57	10,00
XVII.	a	6 292	856	748	1 023	1 289	1 945	3 954	3 222	19 329
	b	44 023	8 276	5 313	7 919	8 495	17 781	27 864	25 163	144 834
	c	7,00	9,67	7,10	7,74	6,59	9,14	7,05	7,81	7,49
XVIII.	a	5 951	10 189	6 815	8 102	11 397	10 842	14 126	11 919	79 341
	b	39 661	60 061	44 546	47 463	69 668	67 448	89 502	75 895	494 244
	c	6,66	5,89	6,54	5,86	6,11	6,22	6,34	6,37	6,23
XIX.	a	18 335	18 273	13 299	15 101	24 177	25 066	38 360	36 648	189 259
	b	185 207	156 294	122 121	132 935	210 394	216 655	318 195	323 749	1 665 550
	c	10,10	8,55	9,18	8,80	8,70	8,64	8,29	8,83	8,80
XXI.	a	15 123	14 045	12 583	10 070	24 519	19 380	32 036	33 941	161 697
	b	96 934	88 049	75 084	55 352	148 990	125 163	190 699	188 829	969 100
	c	6,41	6,27	5,97	5,50	6,08	6,46	5,95	5,56	5,99
Celkem	a	273 274	203 697	147 273	176 319	269 714	269 998	454 080	425 289	2 219 644
	b	2 423 349	1 777 555	1 397 078	1 521 567	2 335 676	2 350 081	4 015 815	3 788 466	19 609 587
	c	8,87	8,73	9,49	8,63	8,66	8,70	8,84	8,91	8,83

a = počet případů b = počet ošetrovacích dnů c = průměrná ošetrovací doba

4.4 Hospitalizovaní podle kapitol MKN-10 a regionu bydliště

1/2

Kapitola MKN-10	Počet případů	Region bydliště								Cizinci	Bezdo- movci	Bydliště neudáno	Celkem
		Hl. m. Praha	Střední Čechy	Jižní Čechy	Západní Čechy	Severní Čechy	Východní Čechy	Jižní Morava	Severní Morava				
I.	absolutně	6 190	4 963	3 514	4 511	6 839	5 223	12 723	11 187	259	416	130	55 955
	na 100 000 obyv.	512,7	448,7	501,5	524,5	580,3	422,8	618,8	567,4	x	x	x	542,4
II.	absolutně	24 793	19 409	12 611	16 247	22 389	23 284	41 601	38 615	372	449	890	200 660
	na 100 000 obyv.	2 053,6	1 754,9	1 799,8	1 889,2	1 899,7	1 885,0	2 023,5	1 958,5	x	x	x	1 945,3
III.	absolutně	1 304	1 156	778	812	1 406	1 454	2 176	2 192	12	56	28	11 374
	na 100 000 obyv.	108,0	104,5	111,0	94,4	119,3	117,7	105,8	111,2	x	x	x	110,3
IV.	absolutně	5 009	4 505	2 774	3 477	4 623	5 679	8 702	8 333	106	172	129	43 509
	na 100 000 obyv.	414,9	407,3	395,9	404,3	392,3	459,8	423,3	422,6	x	x	x	421,8
V.	absolutně	3 298	1 639	2 113	2 758	4 485	3 178	4 873	3 813	98	271	25	26 551
	na 100 000 obyv.	273,2	148,2	301,6	320,7	380,6	257,3	237,0	193,4	x	x	x	257,4
VI.	absolutně	4 992	4 513	2 933	3 014	5 071	5 699	10 622	10 029	208	216	152	47 449
	na 100 000 obyv.	413,5	408,0	418,6	350,5	430,3	461,4	516,7	508,7	x	x	x	460,0
VII.	absolutně	7 183	5 290	4 699	5 486	8 127	9 624	13 236	13 332	80	470	70	67 597
	na 100 000 obyv.	595,0	478,3	670,6	637,9	689,6	779,1	643,8	676,2	x	x	x	655,3
VIII.	absolutně	2 161	2 029	927	1 646	2 624	2 056	4 455	4 097	40	117	11	20 163
	na 100 000 obyv.	179,0	183,5	132,3	191,4	222,6	166,4	216,7	207,8	x	x	x	195,5
IX.	absolutně	42 026	37 358	22 349	29 671	38 695	39 224	64 252	62 577	677	1 493	1 553	339 875
	na 100 000 obyv.	3 481,0	3 377,7	3 189,5	3 450,1	3 283,3	3 175,5	3 125,2	3 173,8	x	x	x	3 294,8
X.	absolutně	16 316	21 493	11 420	14 232	21 572	20 633	35 293	34 589	388	752	225	176 913
	na 100 000 obyv.	1 351,4	1 943,3	1 629,8	1 654,9	1 830,4	1 670,4	1 716,7	1 754,3	x	x	x	1 715,0

4.4 Hospitalizovaní podle kapitol MKN-10 a regionu bydliště

2/2

Kapitola MKN-10	Počet případů	Region bydliště								Cizinci	Bezdomovci	Bydliště neudáno	Celkem
		Hl. m. Praha	Střední Čechy	Jižní Čechy	Západní Čechy	Severní Čechy	Východní Čechy	Jižní Morava	Severní Morava				
XI.	absolutně	25 757	25 709	14 679	17 739	27 427	30 181	48 950	45 624	844	1 049	1 319	239 278
	na 100 000 obyv.	2 133,4	2 324,5	2 094,9	2 062,7	2 327,2	2 443,4	2 380,9	2 314,0	x	x	x	2 319,6
XII.	absolutně	2 216	3 162	1 657	2 490	3 681	3 866	8 452	6 353	117	171	64	32 229
	na 100 000 obyv.	183,6	285,9	236,5	289,5	312,3	313,0	411,1	322,2	x	x	x	312,4
XIII.	absolutně	9 683	12 173	8 899	9 399	20 044	16 892	31 764	28 905	345	646	404	139 154
	na 100 000 obyv.	802,0	1 100,6	1 270,0	1 092,9	1 700,7	1 367,5	1 545,0	1 466,0	x	x	x	1 349,0
XIV.	absolutně	18 884	21 795	13 500	14 806	25 036	24 404	41 308	34 222	458	685	782	195 880
	na 100 000 obyv.	1 564,2	1 970,6	1 926,6	1 721,6	2 124,3	1 975,7	2 009,2	1 735,7	x	x	x	1 898,9
XV.	absolutně	12 599	16 513	10 151	11 566	22 494	18 840	30 467	30 659	835	1 006	697	155 827
	na 100 000 obyv.	1 043,6	1 493,0	1 448,7	1 344,9	1 908,6	1 525,2	1 481,9	1 555,0	x	x	x	1 510,6
XVI.	absolutně	2 193	2 301	1 483	1 694	1 959	2 435	4 765	4 084	33	158	35	21 140
	na 100 000 obyv.	181,6	208,0	211,6	197,0	166,2	197,1	231,8	207,1	x	x	x	204,9
XVII.	absolutně	4 105	1 503	1 085	1 211	1 743	2 202	3 592	3 699	53	107	57	19 357
	na 100 000 obyv.	340,0	135,9	154,8	140,8	147,9	178,3	174,7	187,6	x	x	x	187,7
XVIII.	absolutně	5 844	10 372	6 564	7 680	11 502	10 621	14 135	11 798	281	471	270	79 538
	na 100 000 obyv.	484,1	937,8	936,8	893,0	975,9	859,8	687,5	598,4	x	x	x	771,1
XIX.	absolutně	17 936	19 489	12 383	14 566	23 862	23 990	37 665	36 226	1 990	1 034	567	189 708
	na 100 000 obyv.	1 485,6	1 762,1	1 767,2	1 693,7	2 024,7	1 942,2	1 832,0	1 837,3	x	x	x	1 839,1
XXI.	absolutně	11 869	15 205	12 274	9 776	25 332	19 289	32 433	33 687	370	1 135	545	161 895
	na 100 000 obyv.	983,1	1 374,8	1 751,7	1 136,8	2 149,4	1 560,0	1 577,5	1 708,6	x	x	x	1 569,5
Celkem	absolutně	224 358	230 577	146 793	172 781	278 911	268 754	451 464	424 021	7 566	10 874	7 953	2 224 052
	na 100 000 obyv.	18 583,5	20 847,6	20 949,3	20 091,0	23 665,7	21 757,6	21 959,3	21 505,7	x	x	x	21 560,6

4.5 Vztah mezi regionem hospitalizace a bydlištěm pacienta

Region hospitalizace	Počet hospitalizovaných	Bydlící v regionu hospitalizace		Bydlící mimo region hospitalizace		Cizinci		Bezdomovci		Bydliště neudáno		Průměrná ošetrovací doba
		absolutně	v %	absolutně	v %	absolutně	v %	absolutně	v %	absolutně	v %	
Hl. m. Praha	274 245	206 216	75,2	65 875	24,0	1 794	0,7	126	0,0	234	0,1	8,9
Středočeský	204 039	186 796	91,5	16 716	8,2	510	0,2	9	0,0	8	0,0	8,7
Jihočeský	147 592	136 663	92,6	10 558	7,2	356	0,2	-	-	15	0,0	9,5
Západočeský	176 967	162 335	91,7	4 124	2,3	203	0,1	4 576	2,6	5 729	3,2	8,6
Severočeský	270 247	260 683	96,5	7 423	2,7	1 037	0,4	1 093	0,4	11	0,0	8,7
Východočeský	270 735	253 291	93,6	16 080	5,9	546	0,2	578	0,2	240	0,1	8,7
Jihomoravský	454 522	433 225	95,3	19 139	4,2	1 556	0,3	514	0,1	88	0,0	8,8
Severomoravský	425 705	408 459	95,9	10 076	2,4	1 564	0,4	3 978	0,9	1 628	0,4	8,9
ČR	2 224 052	2 047 668	92,1	149 991	6,7	7 566	0,3	10 874	0,5	7 953	0,4	8,8

4.6 Vztah mezi okresem bydliště pacienta a místem hospitalizace

1/5

Okres / region bydliště	Počet hospitalizovaných absolutně			Počet hospitalizovaných v % z celku			Celkem	
	v okrese	v regionu mimo okres bydliště	mimo region	v okrese	v regionu mimo okres bydliště	mimo region	absolutně	na 100 000 obyvatel
Praha 1	2 572	3 754	1 242	33,99	49,60	16,41	7 568	x
Praha 2	661	9 734	863	5,87	86,46	7,67	11 258	x
Praha 3	1 899	6 579	1 150	19,72	68,33	11,94	9 628	x
Praha 4	523	38 454	3 688	1,23	90,13	8,64	42 665	x
Praha 5	-	40 595	2 224	-	94,81	5,19	42 819	x
Praha 6	1 280	14 838	1 842	7,13	82,62	10,26	17 960	x
Praha 7	-	7 845	647	-	92,38	7,62	8 492	x
Praha 8	-	16 850	1 437	-	92,14	7,86	18 287	x
Praha 9	3 299	14 205	2 774	16,27	70,05	13,68	20 278	x
Praha 10	3 980	39 148	2 275	8,77	86,22	5,01	45 403	x
Hl. m. Praha	14 214	192 002	18 142	6,34	85,58	8,09	224 358	18 583,5
Benešov	17 837	806	3 277	81,37	3,68	14,95	21 920	24 628,7
Beroun	12 820	1 307	2 747	75,97	7,75	16,28	16 874	22 410,2
Kladno	25 367	920	2 867	87,01	3,16	9,83	29 154	19 445,3
Kolín	18 712	1 410	2 996	80,94	6,10	12,96	23 118	24 134,8
Kutná Hora	12 641	875	2 967	76,69	5,31	18,00	16 483	21 135,3
Mělník	13 897	2 308	4 202	68,10	11,31	20,59	20 407	21 558,0
Mladá Boleslav	19 405	664	3 321	82,96	2,84	14,20	23 390	20 852,3
Nymburk	11 861	1 914	2 424	73,22	11,82	14,96	16 199	19 880,5
Praha - východ	8 058	1 696	6 677	49,04	10,32	40,64	16 431	17 822,6
Praha - západ	1 673	2 063	8 144	14,08	17,37	68,55	11 880	15 726,8
Příbram	16 083	4 358	2 726	69,42	18,81	11,77	23 167	21 460,7
Rakovník	8 423	1 698	1 433	72,90	14,70	12,40	11 554	21 390,0
Středočeský	166 777	20 019	43 781	72,33	8,68	18,99	230 577	20 847,6

4.6 Vztah mezi okresem bydliště pacienta a místem hospitalizace

2/5

Okres / region bydliště	Počet hospitalizovaných absolutně			Počet hospitalizovaných v % z celku			Celkem	
	v okrese	v regionu mimo okres bydliště	mimo region	v okrese	v regionu mimo okres bydliště	mimo region	absolutně	na 100 000 obyvatel
České Budějovice	5 140	28 316	1 474	14,72	81,06	4,22	34 930	19 664,5
Český Krumlov	8 693	3 820	491	66,85	29,38	3,78	13 004	22 158,2
Jindřichův Hradec	15 336	3 776	1 756	73,49	18,09	8,41	20 868	22 213,2
Pelhřimov	15 157	1 389	1 803	82,60	7,57	9,83	18 349	24 766,5
Písek	11 866	1 815	1 202	79,73	12,20	8,08	14 883	21 042,0
Prachatice	6 818	2 730	567	67,40	26,99	5,61	10 115	19 641,5
Strakonice	10 832	3 376	1 236	70,14	21,86	8,00	15 444	21 843,2
Tábor	15 483	2 116	1 601	80,64	11,02	8,34	19 200	18 564,2
Jihočeský	89 325	47 338	10 130	60,85	32,25	6,90	146 793	20 949,3
Domažlice	6 113	5 043	502	52,44	43,26	4,31	11 658	19 956,2
Cheb	15 092	2 390	1 069	81,35	12,88	5,76	18 551	21 171,1
Karlovy Vary	21 966	2 412	2 325	82,26	9,03	8,71	26 703	21 766,0
Klatovy	17 555	1 654	1 762	83,71	7,89	8,40	20 971	23 597,9
Plzeň - město	5 522	21 223	1 192	19,77	75,97	4,27	27 937	16 350,7
Plzeň - jih	3 181	9 367	579	24,23	71,36	4,41	13 127	19 512,7
Plzeň-sever	-	12 048	594	-	95,30	4,70	12 642	17 447,6
Rokycany	6 399	2 462	985	64,99	25,01	10,00	9 846	21 516,6
Sokolov	15 071	4 590	1 063	72,72	22,15	5,13	20 724	21 864,9
Tachov	6 791	3 456	375	63,93	32,54	3,53	10 622	20 719,4
Západočeský	97 690	64 645	10 446	56,54	37,41	6,05	172 781	20 091,0



4.6 Vztah mezi okresem bydliště pacienta a místem hospitalizace

3/5

Okres / region bydliště	Počet hospitalizovaných absolutně			Počet hospitalizovaných v % z celku			Celkem	
	v okrese	v regionu mimo okres bydliště	mimo region	v okrese	v regionu mimo okres bydliště	mimo region	absolutně	na 100 000 obyvatel
Česká Lípa	19 275	2 960	1 891	79,89	12,27	7,84	24 126	23 000,6
Děčín	24 058	6 025	1 646	75,82	18,99	5,19	31 729	23 717,5
Chomutov	28 057	2 202	1 742	87,68	6,88	5,44	32 001	25 576,7
Jablonec nad Nisou	17 285	2 525	3 153	75,27	11,00	13,73	22 963	25 857,2
Liberec	27 006	953	3 088	86,98	3,07	9,95	31 047	19 446,1
Litoměřice	23 033	4 225	1 867	79,08	14,51	6,41	29 125	25 564,6
Louny	15 032	5 816	1 365	67,67	26,18	6,15	22 213	25 874,8
Most	24 316	1 567	1 011	90,41	5,83	3,76	26 894	22 410,9
Teplice	24 749	4 679	1 418	80,23	15,17	4,60	30 846	24 110,5
Ústí nad Labem	-	26 920	1 047	-	96,26	3,74	27 967	23 585,7
Severočeský	202 811	57 872	18 228	72,72	20,75	6,54	278 911	23 665,7
Havlíčkův Brod	16 705	690	1 979	86,22	3,56	10,21	19 374	20 200,6
Hradec Králové	6 969	20 248	981	24,71	71,81	3,48	28 198	17 398,2
Chrudim	13 941	7 553	1 925	59,53	32,25	8,22	23 419	22 165,3
Jičín	11 636	4 808	1 136	66,19	27,35	6,46	17 580	22 538,5
Náchod	19 951	4 931	661	78,11	19,30	2,59	25 543	22 687,7
Pardubice	25 752	3 388	1 378	84,38	11,10	4,52	30 518	18 759,6
Rychnov nad Kněžnou	11 620	4 467	496	70,07	26,94	2,99	16 583	20 982,1
Semily	13 939	1 964	1 990	77,90	10,98	11,12	17 893	23 630,8
Svitavy	22 779	2 287	2 010	84,13	8,45	7,42	27 076	26 390,9
Trutnov	21 170	5 397	998	76,80	19,58	3,62	27 565	22 593,5
Ústí nad Orlicí	25 280	7 816	1 909	72,22	22,33	5,45	35 005	25 190,3
Východočeský	189 742	63 549	15 463	70,60	23,65	5,75	268 754	21 757,6

4.6 Vztah mezi okresem bydliště pacienta a místem hospitalizace

4/5

Okres / region bydliště	Počet hospitalizovaných absolutně			Počet hospitalizovaných v % z celku			Celkem	
	v okrese	v regionu mimo okres bydliště	mimo region	v okrese	v regionu mimo okres bydliště	mimo region	absolutně	na 100 000 obyvatel
Blansko	16 622	7 932	776	65,62	31,31	3,06	25 330	23 456,7
Brno - město	21 704	60 576	1 442	25,92	72,35	1,72	83 722	21 562,7
Brno - venkov	12 098	22 387	326	34,75	64,31	0,94	34 811	22 181,7
Břeclav	19 033	9 224	412	66,39	32,17	1,44	28 669	23 020,1
Hodonín	28 552	6 934	2 021	76,12	18,49	5,39	37 507	23 163,0
Jihlava	18 404	1 794	3 164	78,78	7,68	13,54	23 362	21 397,9
Kroměříž	14 674	5 263	1 348	68,94	24,73	6,33	21 285	19 553,9
Prostějov	17 792	2 059	2 667	79,01	9,14	11,84	22 518	20 334,3
Třebíč	19 893	3 751	1 706	78,47	14,80	6,73	25 350	21 515,3
Uherské Hradiště	24 286	4 976	658	81,17	16,63	2,20	29 920	20 548,7
Vyškov	14 684	5 856	334	70,35	28,05	1,60	20 874	24 106,2
Zlín	36 465	2 837	1 326	89,75	6,98	3,26	40 628	20 590,2
Znojmo	21 235	4 632	667	80,03	17,46	2,51	26 534	23 239,6
Žďár nad Sázavou	21 203	8 359	1 392	68,50	27,00	4,50	30 954	24 572,3
Jihomoravský	286 645	146 580	18 239	63,49	32,47	4,04	451 464	21 959,3



4.6 Vztah mezi okresem bydliště pacienta a místem hospitalizace

5/5

Okres / region bydliště	Počet hospitalizovaných absolutně			Počet hospitalizovaných v % z celku			Celkem	
	v okrese	v regionu mimo okres bydliště	mimo region	v okrese	v regionu mimo okres bydliště	mimo region	absolutně	na 100 000 obyvatel
Bruntál	28 140	4 539	989	83,58	13,48	2,94	33 668	31 728,1
Frydek - Místek	36 488	9 645	1 426	76,72	20,28	3,00	47 559	20 771,5
Jeseník	6 012	2 875	383	64,85	31,01	4,13	9 270	21 618,5
Karviná	56 967	10 562	1 266	82,81	15,35	1,84	68 795	24 071,9
Nový Jičín	24 521	9 154	1 157	70,40	26,28	3,32	34 832	21 608,1
Olomouc	11 878	29 273	2 019	27,51	67,81	4,68	43 170	19 082,3
Opava	26 117	9 537	922	71,40	26,07	2,52	36 576	20 092,9
Ostrava - město	36 316	22 328	1 430	60,45	37,17	2,38	60 074	18 520,8
Přerov	28 384	3 782	2 117	82,79	11,03	6,18	34 283	24 819,9
Šumperk	21 753	2 860	1 392	83,65	11,00	5,35	26 005	20 405,2
Vsetín	23 187	4 141	2 461	77,84	13,90	8,26	29 789	20 056,2
Severomoravský	299 763	108 696	15 562	70,70	25,63	3,67	424 021	21 505,7
ČR	1 346 967	700 701	149 991	61,29	31,88	6,83	2 197 659	21 304,7

Cizinci 7 566

Bezdomovci 10 874

Bydliště neudáno 7 953

5. Seznam skupin diagnóz a jim odpovídající kódy diagnóz podle MKN-10

1/10

Kapitola / skupina	Název kapitoly / skupiny	Kód diagnózy dle MKN-10
I. Některé infekční a parazitární nemoci		
01	Průjem-diarrhoea a gastroenteritida předpokládaného infekčního původu	A09
02	Jiné střevní infekční nemoci	A00-A08
03	TBC dýchacího ústrojí bakteriologicky a histologicky ověřená i neověřená	A15-A16
04	Jiná TBC	A17-A19
05	Některé zoonotické bakteriální nemoci	A20-A28
06	Spála	A38
07	Jiné bakteriální nemoci vyjma spály	A30-A37,A39-A49
08	Syfilis	A50-A53
09	Gonokoková infekce	A54
10	Ostatní infekce přenášené převážně sexuálním způsobem	A55-A64
11	Jiné nemoci spirochétové, jiné nemoci způsobené chlamydiemi a rickettsií	A65-A79
12	Virová encefalitida	A83-A86
13	Ostatní virové infekce CNS	A80-A82, A87-A89
14	Virové horečky a virové hemoragické horečky přenášené členovci	A90-A99
15	Varicella - plané neštovice, spalničky - morbilli, zarděnky - rubeola	B01,B05,B06
16	Herpes zoster - pásový opar	B02
17	Ostatní virové infekce charakterizované postižením kůže a sliznice	B00,B03-B04 B07-B09
18	Virová hepatitida	B15-B19
19	Onemocnění virem lidské imunodeficiency (HIV)	B20-B24
20	Epidemický zánět průšnic - parotitis epidemica	B26
21	Infekční mononukleóza	B27
22	Jiné virové nemoci vyjma parotitis a infekční mononukleózy	B25,B30-B34
23	Mykózy	B35-B49
24	Protozoární nemoci	B50-B64
25	Helmintózy - hlístové nemoci	B65-B83
26	Zavšivení, akarióza a jiná napadení	B85-B89
27	Následky infekčních a parazitárních nemocí; bakteriální, virová a jiná infekční agens	B90-B99

5. Seznam skupin diagnóz a jim odpovídající kódy diagnóz podle MKN-10

2/10

Kapitola / skupina	Název kapitoly / skupiny	Kód diagnózy dle MKN-10
II. Novotvary		
01	ZN rtu, dutiny ústní a hltanu	C00-C14
02	ZN žaludku	C16
03	ZN tlustého střeva	C18
04	ZN konečníku, rektosigmoideálního spojení, řiti a řitního kanálu	C19-C21
05	Ostatní ZN trávicího ústrojí	C15,C17,C22-C26
06	ZN hrtanu	C32
07	ZN trachey, bronchu a plicí - průdušnice, průdušky a plicí	C33-C34
08	Ostatní ZN dýchací soustavy a nitrohrudních orgánů	C30,C31,C37-C39
09	ZN kostí a kloubní chrupavky	C40-C41
10	Zhoubný melanom kůže	C43
11	Jiné ZN kůže	C44
12	ZN prsu	C50
13	ZN hrdla děložního - cervicis uteri	C53
14	Ostatní ZN ženských pohlavních orgánů	C51-C52,C54-C58
15	ZN prostaty	C61
16	Ostatní ZN mužských pohlavních orgánů	C60,C62-C63
17	Leukémie	C91-C95
18	Ostatní zhoubné novotvary	C64-C90,C45-C49 C96,C97
19	Novotvary in situ	D00-D09
20	Nezhoubné novotvary	D10-D36
21	Novotvary nejistého a neznámého chování	D37-D48
III. Nemoci krve, krevetvorných orgánů a některé poruchy týkající se mechanismu imunity		
01	Anémie z nedostatku železa	D50
02	Ostatní anémie	D51-D64
03	Vady koagulace, purpura a jiné krvácivé stavy, a jiné nemoci krve a krevetvorných orgánů	D65-D69,D70-D77
04	Některé poruchy mechanismu imunity	D80-D89

5. Seznam skupin diagnóz a jim odpovídající kódy diagnóz podle MKN-10

3/10

Kapitola / skupina	Název kapitoly / skupiny	Kód diagnózy dle MKN-10
IV. Nemoci endokrinní, výživy a přeměny látek		
01	Poruchy štítné žlázy	E00-E07
02	Diabetes mellitus závislý na inzulínu	E10
03	Ostatní diabetes mellitus	E11-E14
04	Podvýživa - malnutrice	E40-E46
05	Obezita - otylost	E66
06	Poruchy metabolismu lipoproteinů a jiné lipidémie	E78
07	Ostatní nemoci endokrinní, výživy a přeměny látek	E15-E16, E20-E34 E50-E65, E67-E77 E79-E89
V. Poruchy duševní a poruchy chování		
01	Poruchy duševní a poruchy chování způsobené užíváním alkoholu	F10
02	Poruchy duševní a poruchy chování způsobené užíváním jiných psychoaktivních látek	F11-F19
03	Schizofrenie, poruchy schizotypální a poruchy s bludy	F20-F29
04	Afektivní poruchy	F30-F39
05	Neurotické, stresové a somatoformní poruchy	F40-F48
06	Mentální retardace	F70-F79
07	Poruchy psychického vývoje a poruchy chování a emocí se začátkem obvykle v dětství a dospívání	F80-F98
08	Ostatní duševní poruchy a poruchy chování	F00-F01, F03-F09 F50-F69, F99
VI. Nemoci nervové soustavy		
01	Zánětlivé nemoci CNS	G00-G09
02	Parkinsonova nemoc	G20
03	Demyelinizující nemoci CNS	G35-G37
04	Epilepsie	G40-G41
05	Migréna a jiné syndromy bolesti hlavy	G43-G44
06	Myastenien gravis, primární poruchy svalů a jiné myopatie	G70-G72
07	Mozková obrna a jiné syndromy ochrnutí	G80-G83
08	Ostatní nemoci nervové soustavy	G10-G13, G21-G32 G45-G64, G73 G90-G99

5. Seznam skupin diagnóz a jim odpovídající kódy diagnóz podle MKN-10

4/10

Kapitola / skupina	Název kapitoly / skupiny	Kód diagnózy dle MKN-10
VII. Nemoci oka a očních adnex		
01	Záněty očního víčka a onemocnění spojivky	H00-H01, H10-H13
02	Glaukom	H40-H42
03	Slepota a slabozrakost	H54
04	Ostatní nemoci oka a očních adnex	H02-H06, H15-H36 H43-H53, H55-H59
VIII. Nemoci ucha a bradavkového výběžku		
01	Zánět středního ucha, bradavkového výběžku, zánět a jiná onemocnění Eustachovy trubice	H65-H70
02	Jiná onemocnění středního ucha a bradavkového výběžku	H71-H75
03	Nedoslychavost, ztráta sluchu	H90-H91
04	Ostatní nemoci ucha	H60-H62, H80-H83 H92-H95
IX. Nemoci oběhové soustavy		
01	Akutní revmatická horečka	I00-I02
02	Chronické revmatické choroby srdeční	I05-I09
03	Esenciální (primární) hypertenze	I10
04	Jiné hypertenzní nemoci	I11-I15
05	Akutní a pokračující infarkt myokardu	I21, I22
06	Ostatní ischemické nemoci srdeční	I20, I23-I25
07	Plicní embolie	I26
08	Jiné formy srdečních onemocnění	I30-I31, I33-I38 I40-I52
09	Cévní nemoci mozku	I60-I69
10	Ateroskleróza	I70
11	Jiné nemoci tepen, tepének a vlásečnic	I71-I79
12	Zánět žil, trombóza vrátnice a jiná žilní embolie a trombóza	I80-I82
13	Žilní městky - varices - dolních končetin	I83
14	Hemoroidy	I84
15	Jiné nemoci žil, mizních cév a mizních uzlin nezařazené jinde	I85-I89
16	Jiné nemoci oběhové soustavy	I27-I28, I95-I99

5. Seznam skupin diagnóz a jim odpovídající kódy diagnóz podle MKN-10

5/10

Kapitola / skupina	Název kapitoly / skupiny	Kód diagnózy dle MKN-10
X. Nemoci dýchací soustavy		
01	Akutní zánět mandlí - tonsillitis acuta	J03
02	Jiné akutní infekce horních cest dýchacích	J00-J02, J04-J06
03	Chřipka	J10-J11
04	Záněty plic	J12-J18
05	Jiné akutní infekce dolní části dýchacího ústrojí	J20-J22
06	Chronické nemoci dolní části dýchacího ústrojí vyjma astmatu a bronchiektazie	J40-J44
07	Astma a astmatický stav	J45-J46
08	Jiné nemoci dýchací soustavy	J30-J39, J47, J60-J99
XI. Nemoci trávicí soustavy		
01	Nemoci ústní dutiny, slinných žláz a čelistí	K00-K14
02	Žaludeční, dvanáctníkový vřed, peptický vřed neurčené lokalizace	K25-K27
03	Zánět žaludku a dvanáctníku	K29
04	Jiné nemoci jícnu, žaludku a dvanáctníku	K20-K23, K28 K30-K31
05	Nemoci appendixu - červovitého přívěsku	K35-K38
06	Kýly	K40-K46
07	Neinfekční zánět tenkého a tlustého střeva - enteritida a kolitida	K50-K52
08	Jiné nemoci střev a nemoci pobříšnice	K55-K67
09	Alkoholické onemocnění jater	K70
10	Ostatní nemoci jater	K71-K77
11	Žlučové kameny	K80
12	Jiné nemoci žlučníku a žlučových cest	K81-K83
13	Akutní zánět slinivky břišní a jiné nemoci slinivky břišní	K85-K86
14	Jiné nemoci trávicí soustavy	K90-K93

5. Seznam skupin diagnóz a jím odpovídající kódy diagnóz podle MKN-10

6/10

Kapitola / skupina	Název kapitoly / skupiny	Kód diagnózy dle MKN-10
XII. Nemoci kůže a podkožního vaziva		
01	Infekce kůže a podkožního vaziva	L00-L08
02	Dermatitís, ekzém	L20-L27,L30
03	Psoriáza - lupénka	L40
04	Ostatní nemoci kůže a podkožního vaziva	L10-L14,L28-L29 L41-L44,L50-L53 L55-L60,L63-L85 L87-L98
XIII. Nemoci svalové a kosterní soustavy a pojivové tkáně		
01	Zánětlivé polyartrópatie	M05-M14
02	Artrózy	M15-M19
03	Systémová onemocnění pojivové tkáně	M30-M36
04	Onemocnění krčních a jiných meziobratlových plotének	M50-M51
05	Deformující a jiné dorzopatie vyjma onemocnění meziobratlových plotének, spondylopatie	M40-M49,M53-M54
06	Onemocnění měkké tkáně	M60-M79
07	Ostatní nemoci svalové a kosterní soustavy	M00-M03,M20-M25 M80-M81,M83-M89 M91-M99
XIV. Nemoci močové a pohlavní soustavy		
01	Akutní a rychle postupující nefritický syndrom	N00-N01
02	Jiné nemoci glomerulů	N02-N08
03	Tubulo-intersticiální nemoci ledvin	N10-N16
04	Selhání ledvin	N17-N19
05	Urolitiáza - kameny v močovém ústrojí	N20-N23
06	Zánět močového měchýře - cystitís	N30
07	Jiné nemoci ledvin, močovodů a močové soustavy	N25-N29,N31-N39
08	Zbytnění prostaty - hyperplasia prostatica	N40
09	Jiné nemoci mužských pohlavních orgánů	N41-N50
10	Nemoci prsu	N60-N64
11	Zánět vejcovodů a vaječníků - salpingitís a oophoritís	N70
12	Jiná zánětlivá onemocnění ženských pánevních orgánů	N71-N77
13	Nezánětlivá onemocnění ženského pohlavního ústrojí	N80-N98
14	Onemocnění močové a pohlavní soustavy po výkonech, nezařazené jinde	N99

5. Seznam skupin diagnóz a jim odpovídající kódy diagnóz podle MKN-10

7/10

Kapitola / skupina	Název kapitoly / skupiny	Kód diagnózy dle MKN-10
XV. Těhotenství, porod a šestinedělí		
01	Mimoděložní těhotenství	O00
02	Samovolný potrat	O03
03	Lékařský potrat	O04
04	Ostatní těhotenství končící potratem	O01, O02, O05-O08
05	Edém, proteinurie a hypertenzní onemocnění (pozdní gestóza) v těhotenství, při porodu a v šestinedělí	O10-O16
06	Jiná onemocnění matky převážně v souvislosti s těhotenstvím	O20-O29
07	Péče o matku ve vztahu k plodu, amniotické dutině a možným porodním problémům	O30-O48
08	Komplikace porodu	O60-O75
09	Spontánní porod jediného dítěte	O80
10	Ostatní porody	O81-O84
11	Komplikace spojené převážně s šestinedělím a jiné porodnické stavy, nezařazené jinde	O85-O99
XVI. Některé stavy vzniklé v perinatálním období		
01	Postižení plodu a novorozence onemocněním matky a komplikacemi těhotenství a porodu	P00 - P04
02	Poruchy spojené s délkou těhotenství a s růstem plodu	P05 - P08
03	Poranění za porodu	P10 - P15
04	Nitroděložní hypoxie a porodní asfyxie	P20 - P21
05	Jiné respirační a kardiovaskulární poruchy specifické pro perinatální období	P22 - P29
06	Infekce specifické pro perinatální období	P35 - P39
07	Krvácivé stavy a hematologické poruchy plodu a novorozence	P50 - P61
08	Některé jiné poruchy a stavy vzniklé v perinatálním období	P70 - P96

5. Seznam skupin diagnóz a jim odpovídající kódy diagnóz podle MKN-10

8/10

Kapitola / skupina	Název kapitoly / skupiny	Kód diagnózy dle MKN-10
XVII. Vrozené vady, deformace a chromosomální abnormality		
01	Spina bifida - rozštěp páteře	Q05
02	Vrozené vady nervové soustavy - vyjma rozštěpu páteře	Q00-Q04, Q06-Q07
03	Vrozené vady oběhové soustavy	Q20-Q28
04	Rozštěp rtu a rozštěp patra	Q35-Q37
05	Vrozené chybění, atrezie a stenóza tenkého střeva	Q41
06	Jiné vrozené vady trávicí soustavy vyjma vrozeného chybění, atrezie a stenózy tenkého střeva	Q38-Q40, Q42-Q45
07	Nesestoupilé varle	Q53
08	Vrozené vady pohlavních orgánů, vyjma nesestoupilé varle, a močové soustavy	Q50-Q52, Q54-Q64
09	Vrozené deformity kyčle	Q65
10	Vrozené deformity nohou	Q66
11	Jiné vrozené vady a deformace svalové a kosterní soustavy	Q67-Q79
12	Jiné vrozené vady	Q10-Q18, Q30-Q34 Q80-Q89
13	Abnormality chromosomů, nezařazené jinde	Q90-Q99
XVIII. Příznaky, znaky a abnormální klinické a laboratorní nálezy nezařazené jinde		
01	Lokalizované příznaky a znaky	R00-R49
02	Stáří - senilita	R54
03	Celkové příznaky a znaky vyjma stáří - senilita	R50-R53, R55-R69
04	Abnormální nálezy při vyšetření krve, moči a jiných tělesných tekutin, látek a tkání při diagnostických zobrazovacích a při funkčních vyšetřeních bez diagnózy	R70-R94
05	Syndrom náhlé smrti dítěte (kojence)	R95
06	Nepřesně určené a neznámé příčiny smrti vyjma syndromu náhlé smrti dítěte	R96-R99

5. Seznam skupin diagnóz a jim odpovídající kódy diagnóz podle MKN-10

		9/10
Kapitola / skupina	Název kapitoly / skupiny	Kód diagnózy dle MKN-10
XIX.	Poranění, otravy a některé jiné následky vnějších příčin	
01	Zlomenina kostí lebky a obličeje	S02
02	Zlomenina krku, žebra (žeber), hrudní kosti, páteře a pánve	S12,S22,S32,T08
03	Zlomenina kosti stehenní - fractura femoris	S72
04	Zlomenina jiných částí končetin	S42,S52,S62,S82 S92,T10,T12
05	Zlomeniny postihující více částí těla	T02
06	Vymknutí, podvrtnutí a natažení kloubů a vazů	S03,S13,S23,S33 S43,S53,S63,S73 S83,S93,T03
07	Poranění oka a očníce	S05
08	Nitrolební poranění	S06
09	Poranění jiných vnitřních orgánů	S26-S27,S36-S37
10	Drtivé poranění, traumatické amputace	S07-S08,S17-S18 S28,S38,S47-S48 S57-S58,S67-S68 S77-S78,S87-S88 S97-S98,T04-T05
11	Jiná poranění určitých, nespecifikovaných a více částí těla	S00-S01,S04 S09-S11,S14-S16 S19-S21,S24-S25 S29-S31,S34-S35 S39-S41,S44-S46 S49-S51,S54-S56 S59-S61,S64-S66 S69-S71,S74-S76 S79-S81,S84-S86 S89-S91,S94-S96 S99,T00-T01 T06-T07,T09,T11 T13-T14
12	Účinky cizího tělesa vniklého přirozeným otvorem těla	T15-T19
13	Popáleniny a poleptání	T20-T32
14	Otrava léky, léčivy, návykovými a biologickými látkami	T36-T50
15	Toxické účinky látek ze zdrojů převážně mimo lékařství	T51-T65
16	Syndromy týrání	T74

5. Seznam skupin diagnóz a jim odpovídající kódy diagnóz podle MKN-10

Kapitola / skupina	Název kapitoly / skupiny	Kód diagnózy dle MKN-10
17	Omrzliny a jiné neurčené účinky vnějších příčin vyjma syndromu týrání	T33-T35, T66-T73 T75-T78
18	Některé časné komplikace úrazů a komplikace zdravotní péče nezařazené jinde	T79-T88
19	Následky poranění, otravy a jiných následků vnějších příčin	T90-T98
XXI. Faktory ovlivňující zdravotní stav a kontakt se zdravotnickými službami		
01	Celková prohlídka a jiné speciální prohlídky a vyšetření osob bez obtíží nebo uvedené diagnózy	Z00-Z01
02	Vyšetření a návštěva pro administrativní účely	Z02
03	Ostatní prohlídky a vyšetření	Z03-Z13
04	Osoby s potenciálně ohroženým zdravím ve vztahu k přenosným nemocem	Z20-Z29
05	Osoby, které se setkaly se zdravotnickými službami za okolností souvisejících s reprodukcí	Z30-Z39
06	Osoby, které se setkaly se zdravotnickými službami za účelem určitých výkonů a zdravotní péče	Z40-Z54
07	Jiné faktory ovlivňující zdravotní stav	Z55-Z93, Z96-Z99
08	Pacient s transplantovaným orgánem a tkání	Z94
09	Pacient se srdečním a cévním implantátem a transplantátem	Z95

6. Seznam názvů vybraných diagnóz

1/2

Kapitola	Číslo dg	Název dg
I.	A02	J. inf. způsobené salmonelami
	A09	Průjem a gastroent. př. inf. původu
	A38	Spála - scarlatina
	A46	Růže - erysipelas
	B15	Akutní hepatitida A
	B16	Akutní hepatitida B
II.	C16	Zhoubný novotvar žaludku
	C18	ZN tlustého střeva
	C20	ZN konečníku - recta
	C34	ZN průdušky - bronchu a plicí
	C50	Zhoubný novotvar prsu
	C53	ZN hrdla dělož. - cervicis uteri
	C54	ZN těla děložního
	C56	ZN vaječníku
	C61	ZN předstojné žlázy - prostaty
	C67	ZN moč. měchýře - vesicae urin.
IV.	E10	Diabet.mellitus závislý na insulinu
V.	F20	Schizofrenie
VI.	G40	Epilepsie - padoucnice
VII.	H25	Senilní katarakta
	H40	Glaukom
VIII.	H65	Nehnisavý zánět středního ucha
	H66	Hnis. a neurč. zánět středního ucha
	H90	Převod. a perc. nedosl., ztráta sluchu
IX.	I10	Esenciální (prim.) hypertenze
	I20	Angina pectoris
	I21	Akutní infarkt myokardu
	I25	Chronická ischem. choroba srdeční
	I63	Mozkový infarkt
	I64	Cévní příhoda mozková neurčená
	I70	Ateroskleróza
	I80	Flebítis a tromboflebitis
	I83	Žilní městky dolních končetin

6. Seznam názvů vybraných diagnóz

2/2

Kapitola	Číslo dg	Název dg
X.	J20	Akutní zánět průdušek
	J35	Chron. nem. mandlí a adenoid. tkáň
	J44	Jiná chron. obstrukt. plicní nemoc
XI.	K25	Žaludeční vřed
	K26	Dvanáctníkový vřed
	K35	Akutní apendicitida
	K40	Tříselná kýla
	K80	Žlučové kameny - cholelithiasis
	K81	Zánět žlučníku - cholecystitis
XII.	L40	Psoriáza - lupénka
XIII.	M16	Artróza kyčelního kloubu
	M50	Onem. krčních meziobratl. plotének
	M51	Onem. j. meziobratlových plotének
XVI.	N20	Kámen ledviny a močovodu
	N40	Zbytnění prostaty
	N70	Zánět vejcovodů a vaječníků
	N92	Nadměr., častá a nepr. menstruace
	N95	Menopauzál. a j. perimen. poruchy
XV.	O03	Samovolný potrat
	O04	Lékařský potrat
	O20	Krvácení v časném těhotenství
	O60	Předčasný porod
	O80	Spontánní porod jediného dítěte
XVII.	Q21	Vrozené vady srdeční přepážky
	Q53	Nesestouplé varle
	Q90	Downův syndrom
XIX.	S06	Nitrolební poranění
	S22	Zl. žebra, hrud. kosti a hrud. páteře
	S52	Zlomenina lokte a předloktí
	S72	Zlomenina kosti stehenní
	S82	Zlomenina bérce, včetně kotníku
	T29	Popáleniny a polept. více částí těla

7. Seznam termínů užitých v publikaci a anglických ekvivalentů

absolutně	<i>number</i>
bezdomovci	<i>homeless</i>
bydlící mimo region hospitalizace	<i>resident out of region of hospitalization</i>
bydlící v regionu hospitalizace	<i>resident in region of hospitalization</i>
bydliště neudáno	<i>unknown residence</i>
celkem	<i>total</i>
cizinci	<i>foreigners</i>
kapitola MKN-10	<i>ICD-10 chapter</i>
letalita	<i>fatality rate</i>
mimo region	<i>except region of residence</i>
muži	<i>males</i>
na 1 000 obyvatel	<i>per 1 000 inhabitants</i>
název kapitoly	<i>name of chapter</i>
okres	<i>district</i>
počet ošetřovacích dnů	<i>length of stay in days</i>
počet případů	<i>cases of hospitalization</i>
počet zemřelých	<i>number of deaths</i>
průměrná ošetřovací doba	<i>average length of stay</i>
region bydliště	<i>region of residence</i>
region hospitalizace	<i>region of hospitalization</i>
skupina	<i>group</i>
v regionu mimo okres bydliště	<i>in region except district of residence</i>
v %	<i>in %</i>
věková skupina	<i>age group</i>
v tom operace:	<i>incl. surgery:</i>
neodkladná	<i>urgent surgical performance</i>
jiná	<i>else surgery</i>
žádná	<i>nothing surgery</i>
vybraná	<i>selected</i>
základní diagnóza	<i>basic diagnosis</i>
z toho	<i>o.w.</i>
ženy	<i>females</i>

oddělení:	<i>department:</i>
Interní	<i>Internal</i>
Kardiologické	<i>Cardiology</i>
Revmatologické	<i>Rheumatology</i>
Klinické farmakologie	<i>Clinical pharmacology</i>
Geriatrické	<i>Geriatrics</i>
Infekční	<i>Infectious diseases</i>
Alergologické	<i>Allergology</i>
Neurologické	<i>Neurology</i>
Psychiatrické	<i>Psychiatry</i>
Nemoci z povolání	<i>Occupational diseases</i>
Dětské	<i>Paediatrics</i>
Magnetoterapeutické	<i>Magnetotherapy</i>
Ženské	<i>Gynaecology</i>
Novorozenecké	<i>Independent newborns sections</i>
Chirurgické	<i>Surgery</i>
Neurochirurgické	<i>Neurosurgery</i>
Plastické chirurgie	<i>Plastic surgery</i>
Kardiochirurgické	<i>Cardiosurgery</i>
Traumatologické	<i>Traumatology</i>
ARO	<i>Anaesthesiology & resuscitation</i>
Ortopedické	<i>Orthopaedics</i>
Urologické	<i>Urology</i>
Ušní, nosní, krční	<i>Otolaryngology</i>
Foniatické	<i>Speech therapy</i>
Oční	<i>Eye diseases</i>
Stomatologické	<i>Stomatology</i>
Kožní	<i>Dermatology</i>
Klinické onkologie	<i>Clinical oncology</i>
Radioterapeutické	<i>X-ray therapy</i>
Klinické hematologie	<i>Clinical haematology</i>
Radiodiagnostické	<i>X-ray diagnostics</i>
Protetické	<i>Prosthetics</i>
Rehabilitační	<i>Rehabilitation</i>
Nukleární medicíny	<i>Nuclear medicine</i>
Léčby popálenin	<i>Treatment of burns</i>
Ostatní oddělení	<i>Other departments</i>