

Psychiatrická péče 2016

ZDRAVOTNICKÁ STATISTIKA
Vydává Ústav zdravotnických informací a statistiky ČR
Praha 2, Palackého nám. 4
www.uzis.cz



Psychiatrická péče

Řada: Zdravotnická statistika

K dispozici jsou publikace s daty od roku 1959.

Zdrojem informací pro publikaci jsou výkazy o síti a lůžkovém fondu psychiatrických zařízení, výkaz o ambulantní péči v psychiatrickém oboru a údaje z Národního registru hospitalizovaných. V tabulkách je prezentována činnost ambulantních psychiatrických zařízení podle krajů.

Psychiatric care

Series: Health Statistics

Publications are available with data since 1959.

The sources of information in this publication are report forms on the network and bed funds of psychiatric institutions, reports on out-patient care in branch of psychiatry and data from the National Registry of Hospitalized Patients. Tables present indicators of activity of out-patient psychiatric establishments by regions.

Autorský kolektiv: Ing. Blanka Nechanská, Bc. Jan Jann, Ing. Zdeňka Nováková,
Karel Kudrna, Ing. Vladimíra Slábová, Renáta Pašingerová

© ÚZIS ČR, 2017

© Translation ÚZIS ČR

ISSN: 1210-8588

ISBN: 978-80-7472-167-0

Obsah:

	strana
Úvod	11
Psychiatrická péče v České republice v roce 2016.....	13
Přehled skupin psychiatrických diagnóz MKN-10	19
Seznam lůžkových psychiatrických oddělení a pracovišť v nemocnicích	20
Seznam psychiatrických nemocnic/léčeben v ČR	21
Okresy České republiky.....	23
Seznam zkratk názvů krajů a okresů.....	24

Grafická část:

1. Psychiatrické nemocnice/léčebny pro děti a dospělé	25
2. Psychiatrická oddělení nemocnic	25
3. Vývoj počtu propuštěných a zemřelých v psychiatrických lůžkových zařízeních, nejčastější příčiny hospitalizace, na 100 000 obyvatel.....	26
4. Vývoj počtu léčených pacientů v ambulantních psychiatrických zařízeních na schizofrenie a neurotické poruchy.....	27
5. Vývoj počtu léčených pacientů v ambulantních psychiatrických zařízeních pro poruchy vyvolané alkoholem a ostatními psychoaktivními látkami.....	27
6. Počet hospitalizací v lůžkových psychiatrických zařízeních podle kraje bydliště na 100 000 obyvatel	28
7. Počet léčených pacientů v ambulantních psychiatrických zařízeních podle kraje zařízení na 100 000 obyvatel.....	28
8. Struktura hospitalizací v psychiatrických léčebnách podle skupin psychiatrických diagnóz.....	29
9. Struktura hospitalizací na psychiatrických odděleních nemocnic podle skupin psychiatrických diagnóz.....	29
10. Struktura léčených pacientů v ambulantních psychiatrických zařízeních podle skupin psychiatrických diagnóz	30
11. Počet hospitalizací ve všech zdravotnických lůžkových zařízeních se základní diagnózou F00–F99	30
12. Věková struktura pacientů zneužívajících alkohol nebo ostatní psychoaktivní látky (bez tabáku) v ambulantní péči.....	31
13. Věková struktura hospitalizací pro poruchy způsobené alkoholem nebo ostatními psychoaktivními látkami (bez tabáku)	31
14. Počet pacientů zneužívajících alkohol v ambulantní péči podle kraje sídla zdravotnického zařízení na 10 000 obyvatel.....	32

15.	Počet pacientů zneužívajících ostatní psychoaktivní látky (bez tabáku) v ambulantní péči podle kraje sídla zdravotnického zařízení na 10 000 obyvatel	32
16.	Počet hospitalizací pro poruchy způsobené alkoholem podle kraje bydliště na 100 000 obyvatel	33
17.	Počet hospitalizací pro poruchy způsobené ostatními psychoaktivními látkami (bez tabáku) podle kraje bydliště na 100 000 obyvatel.....	33

Tabulková část:

1.1	Vývoj sítě psychiatrických lůžkových zařízení	34
1.2	Vývoj sítě ambulantních psychiatrických zařízení.....	38
2.1	Odborní pracovníci v psychiatrických nemocnicích/léčebnách	39
2.2	Odborní pracovníci v ambulantních psychiatrických zařízeních	40
3.1	Počet léčených pacientů podle vybraných diagnóz, pohlaví a věkových skupin a počet nově zjištěných onemocnění podle vybraných diagnóz v ambulantních psychiatrických zařízeních	41
3.2	Činnost ambulantních psychiatrických zařízení v krajích podle pohlaví a věkových skupin	42
3.3	Počet léčených pacientů v ambulantních psychiatrických zařízeních podle skupin psychiatrických diagnóz a kraje sídla zařízení.....	44
4.1	Vývoj počtu propuštěných a zemřelých v psychiatrických lůžkových zařízeních	46
4.2	Vývoj počtu propuštěných a zemřelých v psychiatrických lůžkových zařízeních podle skupin psychiatrických diagnóz a pohlaví.....	48
4.3	Vývoj počtu propuštěných a zemřelých v psychiatrických lůžkových zařízeních podle věkových skupin a pohlaví.....	51
	Počet propuštěných a zemřelých v psychiatrických lůžkových zařízeních:	
4.4	- podle věkových skupin a pohlaví	54
4.5	- podle skupin psychiatrických diagnóz a pohlaví	56
4.6	- podle skupin psychiatrických diagnóz, věkových skupin a pohlaví	58
4.7	- podle skupin psychiatrických diagnóz, délky pobytu a pohlaví	62
4.8	- podle skupin psychiatrických diagnóz, důvodu přijetí a pohlaví	64
4.9	- podle skupin psychiatrických diagnóz, pořadí přijetí, pohlaví a průměrného věku	66
4.10	- podle délky pobytu a pohlaví	68
4.11	- podle kraje bydliště a pohlaví.....	69
	Počet propuštěných z psychiatrických lůžkových zařízení:	
4.12	- podle skupin psychiatrických diagnóz, potřeby další péče po propuštění a pohlaví	70

Počet zemřelých v psychiatrických lůžkových zařízeních:	
4.13	- podle věkových skupin a pohlaví72
4.14	- podle délky pobytu a pohlaví74
4.15	- podle skupin psychiatrických diagnóz a pohlaví74
Počet propuštěných a zemřelých v psychiatrických lůžkových zařízeních ve věku 15 let a starších:	
4.16	- podle kraje bydliště a pohlaví76
4.17	- podle kraje bydliště, skupin psychiatrických diagnóz a pohlaví77
4.18	- podle kraje bydliště, skupin psychiatrických diagnóz a pohlaví na 100 000 obyvatel.....80
4.19	- podle rodinného stavu, věkových skupin a pohlaví82
4.20	- podle rodinného stavu, skupin psychiatrických diagnóz a pohlaví.....84
Počet propuštěných a zemřelých v psychiatrických lůžkových zařízeních ve věku 0–14 let:	
4.21	- podle kraje bydliště a pohlaví86
4.22	- podle skupin psychiatrických diagnóz a délky pobytu87
4.23	- podle kraje bydliště, skupin psychiatrických diagnóz a pohlaví88
4.24	- podle kraje bydliště, skupin psychiatrických diagnóz a pohlaví na 100 000 obyvatel91
5.	Přehled propuštěných a zemřelých ze všech zdravotnických lůžkových zařízení na diagnózy F00–F99 (kap. V. MKN-10) podle pohlaví93
Pacienti užívající psychoaktivní látky evidovaní v ambulantních psychiatrických zařízeních:	
6.1	- podle jednotlivých psychoaktivních látek a věkových skupin.....94
6.2	- podle jednotlivých psychoaktivních látek a sídla zdravotnictví96
6.3	- podle způsobu aplikace a komplikací98
6.4	Substituční léčba podle věkových skupin a pohlavní100
6.5	Substituční léčba podle kraje bydliště a pohlaví101
6.6	Vývoj počtu propuštěných a zemřelých v psychiatrických lůžkových zařízeních hospitalizovaných na poruchy vyvolané alkoholem102
6.7	Vývoj počtu propuštěných a zemřelých v psychiatrických lůžkových zařízeních hospitalizovaných na poruchy vyvolané ostatními psychoaktivními látkami.....103
6.8.1	Počet propuštěných a zemřelých na psychiatrických odděleních nemocnic podle základních diagnóz F10–F19 a kraje bydliště.....104

6.8.2	Počet propuštěných a zemřelých v psychiatrických nemocnicích/léčebnách pro dospělé podle základních diagnóz F10–F19 a kraje bydliště.....	105
6.8.3	Počet propuštěných a zemřelých v psychiatrických nemocnicích/léčebnách pro děti podle základních diagnóz F10–F19 a kraje bydliště.....	106
6.8.4	Počet propuštěných a zemřelých v psychiatrických lůžkových zařízeních podle základních diagnóz F10–F19 a kraje bydliště.....	107
6.9	Počet propuštěných a zemřelých v psychiatrických lůžkových zařízeních podle základních diagnóz F10–F19, věkových skupin a pohlaví	108
7.1	Počet nově přiznaných invalidních důchodů 1. stupně podle pohlaví, věkových skupin a skupin psychiatrických diagnóz	112
7.2	Počet nově přiznaných invalidních důchodů 2. stupně podle pohlaví, věkových skupin a skupin psychiatrických diagnóz	113
7.3	Počet nově přiznaných invalidních důchodů 3. stupně podle pohlaví, věkových skupin a skupin psychiatrických diagnóz	114
7.4	Počet vyplácených invalidních důchodů 1. stupně podle pohlaví, věkových skupin a skupin psychiatrických diagnóz	115
7.5	Počet vyplácených invalidních důchodů 2. stupně podle pohlaví, věkových skupin a skupin psychiatrických diagnóz	116
7.6	Počet vyplácených invalidních důchodů 3. stupně podle pohlaví, věkových skupin a skupin psychiatrických diagnóz	117
8.	Základní ukazatelé pracovní neschopnosti podle skupin psychiatrických diagnóz a pohlaví	118
	Seznam termínů užitých v publikaci a jejich anglický překlad.....	119
	Značky v tabulkách	122

Contents:

	page
Introduction.....	11
Psychiatric care in the Czech Republic in 2016.....	13
List of groups of ICD-10 psychiatric diagnoses.....	19
List of in-patient psychiatric departments of the hospital	20
List of psychiatric establishments	21
Districts of the Czech Republic.....	23
List of abbreviations of regions	24

Charts:

1. Psychiatric institutes for children and adults.....	25
2. Psychiatric bed departments of hospitals	25
3. Trend of the number of discharges and diseases in in-patient psychiatric establishments, most frequent causes of hospitalization, per 100 000 inhabitants	26
4. Trend of number of first examinations in year for schizophrenia and neurotic disorders in out-patient psychiatric establishments.....	27
5. Trend of number of first examinations in year for mental and behavioral disorders due to use of alcohol and other psychoactive substances in out-patient psychiatric	27
6. Hospitalized persons in in-patient psychiatric establishments by district of residence per 100 000 inhabitants	28
7. Number of first examinations in year in out-patient psychiatric establishments by district of establishment per 100 000 inhabitants	28
8. Structure of hospitalized persons in psychiatric institutes by groups of psychiatric diagnoses.....	29
9. Structure of hospitalized persons in psychiatric departments of hospitals by groups of psychiatric diagnoses.....	29
10. Structure of first examinations in out-patient psychiatric establishments by groups of psychiatric diagnoses.....	30
11. Survey of persons hospitalized for diagnoses F00–F99 in all in-patient establishments.....	30
12. Age structure of patients in „live registry“ abusing alcohol or other psychoactive substances (except tobacco)	31
13. Age structure of hospitalization of patients in treatment abusing alcohol or other psychoactive substances (except tobacco)	31
14. Number of patients in „live registry“ abusing alcohol by region of residence health care facilities per 10 000 inhabitants	32

15.	Number of patients in „live registry“ abusing other psychoactive substances (except tobacco) by region of residence health care facilities per 10 000 inhabitants	32
16.	Number of hospitalization of patients abusing alcohol by region of residence per 100 000 inhabitants.....	33
17.	Number of hospitalization of patients abusing other psychoactive substances (except tobacco) by region of residence per 100 000 inhabitants	33

Tables:

1.1	Trends in network of in-patient psychiatric establishments.....	34
1.2	Trends in network of out-patient psychiatric establishments.....	38
2.1	Qualified health personnel in psychiatric institutes	39
2.2	Qualified health personnel in establishments of out-patient care.....	40
3.1	Number of treated patients in out-patient psychiatric establishments by selected psychiatric diagnoses, sex and by age groups and newly notified cases by selected psychiatric diagnoses	41
3.2	Activity of out-patient psychiatric establishments in regions by groups of psychiatric diagnoses.....	42
3.3	Number of treated patients in out-patient psychiatric establishments by selected psychiatric diagnoses and regions	44
4.1	Trend of the number of discharged from and deceased in in-patient psychiatric establishments.....	46
4.2	Trend of the number of discharged from and deceased in in-patient psychiatric establishments by groups of psychiatric diagnoses and by sex	48
4.3	Trend of the number of discharged from and deceased in in-patient psychiatric establishments by age groups and sex.....	51
	Discharged from and deceased in in-patient psychiatric establishments:	
4.4	- by age groups and by sex	54
4.5	- by groups of psychiatric diagnoses and by sex	56
4.6	- by groups of psychiatric diagnoses, age groups and by sex	58
4.7	- by groups of psychiatric diagnoses, length of stay and by sex	62
4.8	- by groups of psychiatric diagnoses, reason of admission and by sex	64
4.9	- by groups of psychiatric diagnoses, sequence of admission and by sex	66
4.10	- by length of stay and by sex	68
4.11	- by region of residence and by sex.....	69
	Discharged from in-patient psychiatric establishments:	

4.12	- by groups of psychiatric diagnoses, necessity of further care after discharge and by sex.....	70
	Deceased in in-patient psychiatric establishments:	
4.13	- by age groups and by sex	72
4.14	- by length of stay and by sex	74
4.15	- by groups of psychiatric diagnoses and by sex	74
	Discharged from and deceased in in-patient psychiatric establishments at age 15 years and more:	
4.16	- by region of residence and by sex.....	76
4.17	- by region of residence, groups of psychiatric diagnoses and by sex.....	77
4.18	- by region of residence, groups of psychiatric diagnoses and by sex per 100 000 inhabitants	80
4.19	- by marital status, age groups and by sex	82
4.20	- by marital status, groups of psychiatric diagnoses and by sex.....	84
	Discharged from and deceased in in-patient psychiatric establishments at age 0–14 years:	
4.21	- by region of residence and by sex.....	86
4.22	- by groups of psychiatric diagnoses and length of stay	87
4.23	- by region of residence, groups of psychiatric diagnoses and by sex.....	88
4.24	by region of residence, groups of psychiatric diagnoses and by sex per 100 000 inhabitants	91
5.	Survey of discharged from and deceased in all in-patient establishments for diagnoses F00–F99 (chapter V. ICD–10) by sex.....	93
	Patients using psychoactive substances registered in out-patient psychiatric establishments:	
6.1	- by different psychoactive substances and age groups	94
6.2	- by different psychoactive substances and region of residence.....	96
6.3	- by way of application and complications	98
6.4	Substitution treatment by age groups and sex.....	100
6.5	Substitution treatment by region of residence and sex.....	101
6.6	Trend of the number of discharged from and deceased in in-patient psychiatric establishments hospitalized for mental and behavioral disorders due to use of alcohol.....	102
6.7	Trend of the number of discharged from and deceased in in-patient psychiatric establishments hospitalized for mental and behavioral disorders due to use of other psychoactive substances	103

6.8.1	Discharged from and deceased in psychiatric departments in hospitals by under laying diagnoses F10–F19 and region of residence	104
6.8.2	Discharged from and deceased in psychiatric institutes for adults by under laying diagnoses F10–F19 and region of residence	105
6.8.3	Discharged from and deceased in psychiatric institutes for children by under laying diagnoses F10–F19 and region of residence	106
6.8.4	Discharged from and deceased in in-patient psychiatric establishments by under laying diagnoses F10–F19 and region of residence	107
6.9	Discharged from and deceased in in-patient psychiatric establishments by under laying diagnoses F10–F19, age groups and sex	108
7.1	Number of invalidity benefits of 1. degree by sex, age groups and groups of psychiatric diagnoses	112
7.2	Number of invalidity benefits of 2. degree by sex, age groups and groups of psychiatric diagnoses	113
7.3	Number of invalidity benefits of 3. degree by sex, age groups and groups of psychiatric diagnoses	114
7.4	Number of paid invalidity benefits of 1. degree by sex, age groups and groups of psychiatric diagnoses	115
7.5	Number of paid invalidity benefits of 2. degree by sex, age groups and groups of psychiatric diagnoses	116
7.6	Number of paid invalidity benefits of 3. degree by sex, age groups and groups of psychiatric diagnoses	117
8.	Basic indicators of incapacity for work by groups of psychiatric diagnoses and by sex.....	118
	List of terms used in publication and their meanings in English.....	119
	Symbols in the tables	122

Úvod

Publikace „Psychiatrická péče“ patří do edice „Zdravotnická statistika“, kterou vydává Ústav zdravotnických informací a statistiky České republiky (ÚZIS ČR).

Pro tuto publikaci byly využity údaje z Národního registru hospitalizovaných (NRHOSP), který navazuje na informační systém Hospitalizace, provozovaný v ÚZIS ČR od roku 1960.

Zdrojem informací bylo „Hlášení hospitalizace“. Statistickou jednotkou je jeden případ hospitalizace, za který se považuje každé ukončení hospitalizace na jednom oddělení, ať již hospitalizace skončila propuštěním nebo úmrtím pacienta, či jeho přeložením na jiné oddělení zdravotnického zařízení. Jeden pacient může být hospitalizován vícekrát a tím se počet hospitalizovaných osob a hospitalizací liší. V publikaci jsou uváděna data za případy hospitalizace. V souboru jsou započítáni všichni hospitalizovaní pacienti ošetření na území ČR (vč. cizinců a bezdomovců), jejichž hospitalizace byla ukončena ve sledovaném roce, bez ohledu na to, ve kterém roce začala.

Dalším podkladem pro zpracování statistických údajů obsažených v předkládané publikaci byly informace z výkazu A (MZ) 1–01 Roční výkaz o činnosti zdravotnického zařízení - obor psychiatrie zařazeného do Programu statistických zjišťování Ministerstva zdravotnictví. Tento výkaz vyplňuje samostatně každé ambulantní pracoviště jmenovaných psychiatrických oborů, tj. psychiatrie, ambulantní pracoviště AT, sexuologie, gerontopsychiatrie, zařízení parciální hospitalizace, zařízení krizové intervence, zařízení pro léčbu drogových závislostí a ambulantní pracoviště psychiatrické léčebny.

V roce 2008 byl na výkazy A (MZ) 1–01 (o činnosti zdravotnických zařízení) přidán nový ukazatel „průměrný roční přepočtený počet pracovníků (včetně smluvních)“, který je součtem přepočteného počtu pracovníků celkem za jednotlivé měsíce sledovaného období dělený počtem měsíců sledovaného období. Všechny ukazatele, které se vztahují k počtu pracovníků, jsou přepočítány k tomuto novému ukazateli. Pro srovnání úvazků pracovníků s předchozím rokem je ale používán ukazatel „přepočtené počty“ stejně jako v předchozích publikacích.

Dále byly využity údaje z výkazu L (MZ) 1–02 Pololetní výkaz o lůžkovém fondu zdravotnického zařízení a jeho využití (tabulka 4.3) a výkazu E (MZ) 4–01 Roční výkaz o zaměstnavatelích, evidenčním počtu zaměstnanců a smluvních pracovnících (tabulka 2.1).

Od roku 1998 jsou data z výkazů a data o hospitalizovaných zpracovávána za celé zdravotnictví (tzn. i za zdravotnická zařízení ostatních centrálních orgánů).

Údaje o substituční léčbě byly čerpány z Národního registru uživatelů lékařsky indikovaných substitučních látek (dále jen Registr substituční léčby). Protože je rozdíl

mezi počtem osob (počet rodných čísel) a počtem případů (osoba může být do Registru substituční léčby nahlášena vícekrát v průběhu roku), jsou osoby a případy rozlišovány jak v tabulkách, tak i v textu.

Zdrojem informací o invalidních důchodech a pracovní neschopnosti jsou údaje poskytované Českou správou sociálního zabezpečení.

Publikace je rozdělena do devíti částí. V prvních třech částech a v deváté části jsou zpracována data z výkazů, ve čtvrté a páté data z Hlášení hospitalizace, v šesté části jsou údaje, které vycházejí jak z výkazů a Hlášení hospitalizace, tak i z údajů Registru substituční léčby, v sedmé části údaje o přiznaných invalidních důchodech a v osmé části data z Informačního systému Pracovní neschopnosti.

V první části jsou obsaženy vývojové tabulky sítě psychiatrických lůžkových a ambulantních zařízení od roku 1997. Podíly jednotlivých odborných profesí v psychiatrických zařízeních se zabývá druhá část. Třetí část zachycuje data o činnosti ambulantních psychiatrických zařízení a jejich podrobnější členění. Nejobsáhlejší čtvrtá část podává podrobnou informaci o situaci v lůžkové péči na psychiatrických odděleních nemocnic a v psychiatrických léčebnách. V páté části je přehled hospitalizovaných pro psychiatrické diagnózy (dg. F00–F99; kapitola V. MKN-10) ve všech zdravotnických lůžkových zařízeních v České republice. Šestá část je věnována ambulantní, substituční a lůžkové péči o pacienty zneužívající psychoaktivní látky. Sedmá část obsahuje počet částečných invalidních důchodů a počet invalidních důchodů. Údaje o pracovní neschopnosti jsou v osmé části. Devátá část obsahuje informace o pacientech ve stacionářích pro děti i dospělé, v psychoterapeutických stacionářích a dalších dětských zařízeních, která se starají o pacienty s mentálním a psychiatrickým postižením.

Psychiatrická péče v České republice v roce 2016

Ambulantní psychiatrická péče

Počet a personální vybavení psychiatrických ambulancí

Také v roce 2016 bylo v České republice registrováno celkem 1 012 ambulantních oddělení a pracovišť psychiatrie. Výkaz vyplnilo 839 oddělení a pracovišť, návratnost výkazu byla 83 %. V následujícím textu je popsána činnost právě těchto 839 zařízení.

Vykázanou činnost na odděleních a pracovištích psychiatrie zajišťovalo v roce 2016 celkem 1 656,42 odborných pracovníků (průměrný roční přepočtený počet pracovníků včetně smluvních pracovníků). Z celkového počtu těchto pracovníků bylo 1020,26 lékařů, z nich 907,37 mělo specializaci v oboru psychiatrie. Počet zdravotnických pracovníků nelékařů s odbornou způsobilostí (ZPBD) činil 396,12 úvazku, psychologů 124,89 úvazku a ostatních odborných pracovníků 115,15 úvazku. Od roku 2010 se sleduje také počet adiktologů (nelékařský zdravotnický pracovník, který vykonává preventivní, léčebnou a rehabilitační péči o osoby závislé na návykových látkách), na které v roce 2016 připadlo 19,05 úvazku.

Činnost psychiatrických ambulancí

Celkem bylo na odděleních a pracovištích psychiatrie v roce 2016 provedeno 2 890 tisíc vyšetření-ošetření. Proti roku 2015 došlo k nárůstu o více než 2 % (o 60 837 vyšetření více). Ve sledovaném roce bylo ošetřeno 641 663 pacientů a proti roku 2015 došlo k nárůstu jejich počtu, a to o téměř 5 % (o 28 019 pacientů).

Stejně jako v předešlých letech i v roce 2016 vyhledaly psychiatrickou péči častěji ženy než muži. Jejich podíl na celkovém počtu vyšetření i na počtu pacientů je dlouhodobě přibližně 60 %.

Nejčastějšími diagnózami, pro které byli ošetřeni pacienti v psychiatrických ordinacích, byly stejně jako v předešlých letech neurotické poruchy (40 % z celkového počtu léčených pacientů) a afektivní poruchy (18 %). Dalšími častými poruchami, které byly u pacientů diagnostikovány, byly organické duševní poruchy (12 %), schizofrenie (8 %) a poruchy vyvolané návykovými látkami (7 %).

Od roku 2011 se samostatně sledují demence u Alzheimerovy nemoci (dg. F00) a ostatní demence (dg. F01–F03). V souvislosti s demencí u Alzheimerovy nemoci bylo léčeno celkem 16 548 pacientů, tj. o 5 % více než v roce 2015 (o 855 pacientů). Pacientů léčených pro ostatní demence bylo 22 824, o téměř 2 % více než v roce 2015. Nově je také sledován počet pacientů, u kterých bylo zaznamenáno sebepoškození (3 792 pacientů) a počet pacientů v substituční léčbě závislosti na opiátech/opioidech (2 792 pacientů).

Proti roku 2015 došlo u většiny sledovaných skupin diagnóz k mírnému růstu počtu pacientů, a to zejména u sexuálních dysfunkcí (o 18 %), vývojových poruch v dětství a adolescenci (o 15 %) a mentálních retardací (o 6 %). Pokles počtu pacientů byl zaznamenán u poruch způsobených užíváním návykových látek (o 2 % u alkoholu a více než 3 % u ostatních návykových látek).

Na 10 tisíc obyvatel ČR připadlo 607,3 pacientů léčených v psychiatrických ambulancích. Nejvyšší byl tento ukazatel v Praze, a to 982,4 pacientů na 10 tisíc obyvatel kraje, a v Olomouckém kraji (771,5 pacientů). Hluboko pod celorepublikovým průměrem byl tento ukazatel ve Středočeském (402,5 pacientů na 10 tisíc obyvatel kraje) a Karlovarském kraji (451,0 pacientů). Je nutné upozornit, že pacienti jsou sledováni podle sídla zdravotnického zařízení, nikoli podle trvalého bydliště.

Z porovnání počtu pacientů v jednotlivých skupinách psychiatrických diagnóz podle pohlaví je zřejmé, že se ženy častěji potýkají s afektivními, neurotickými a organickými duševními poruchami, na kterých se podílejí od 64 % do 67 % z celkového počtu pacientů, a schizofrenií (téměř 53 %). Největší podíl žen byl u diagnózy F50 (poruchy příjmu potravy), ve které tvořily 90 % z léčených pacientů pro tuto diagnózu. Muži jsou výrazně častěji ošetřováni v souvislosti s patologickým hráčstvím (82 %), sexuálními poruchami/deviacemi (76 %), vývojovými poruchami v dětství a adolescenci (73 %), sexuálními dysfunkcemi (72 %) a poruchami vyvolanými alkoholem a ostatními psychoaktivními látkami (63 %).

I přesto, že osoby do 20 let tvořily v roce 2016 přibližně pětinu z celkového počtu obyvatel ČR, byl jejich podíl u vybraných skupin diagnóz do 10 % z celkového počtu pacientů. Větší podíl těchto dětí a mladistvých byl, kromě vývojových poruch v dětství a adolescenci, pouze u mentálních retardací, a to 22 % z celkového počtu pacientů s touto diagnózou, a u poruch příjmu potravy, kde pacienti ve věkové skupině 0–19 let tvořili 44 % z celkového počtu pacientů.

U dětí ve věku 0–14 let byly nejčastější diagnózou vývojové poruchy v dětství a adolescenci, mentální retardace a neurotické poruchy, pro které se léčilo dohromady více než 88 % z celkového počtu pacientů této věkové kategorie.

Lůžková psychiatrická péče

Síť psychiatrických lůžkových zařízení

V roce 2010 byla změněna metodika výběru zařízení zahrnutých mezi psychiatrická lůžková zařízení. Kromě psychiatrických léčen a psychiatrických oddělení nemocnic byly údaje zpracovány i za ostatní lůžková zařízení, která provozují psychiatrické lůžkové oddělení.

V roce 2016 se počet psychiatrických oddělení nemocnic zajišťujících psychiatrickou péči téměř nezměnil, počet lůžek se nepatrně snížil (31 oddělení s 1 298 lůžky).

Dále psychiatrickou péči zajišťovalo 18 psychiatrických léčeben pro dospělé s 8 741 lůžky a 3 psychiatrické léčebny pro děti s 230 lůžky.

Celkový počet hospitalizací pro poruchy duševní a poruchy chování

V roce 2016 bylo zaznamenáno v psychiatrických lůžkových zařízeních celkem 59 274 hospitalizací, z toho bylo 20 051 hospitalizací na psychiatrických odděleních nemocnic, 37 940 hospitalizací v psychiatrických léčebnách pro dospělé, 1 043 hospitalizací v psychiatrických léčebnách pro děti a 240 v ostatních psychiatrických lůžkových zařízeních. Proti předchozímu roku došlo k nepatrnému poklesu počtu hospitalizací (o 832 hospitalizací, tj. o cca 1 %), a to ve všech psychiatrických lůžkových zařízeních.

Ve sledovaném roce byla nejčetnější skupinou diagnóz, pro kterou byli pacienti hospitalizováni v psychiatrických zařízeních, poruchy duševní a poruchy chování způsobené užíváním psychoaktivních látek (dg. F10–F19), a to více než čtvrtina z celkového počtu hospitalizací (15 538 hospitalizací). Dalšími častými příčinami hospitalizace byla léčba schizofrenie, poruch schizotypálních a poruch s bludy (dg. F20–F29), necelá pětina z celkového počtu hospitalizací (10 726 hospitalizací), a neurotické, stresové, somatoformní poruchy, syndromy poruch chování spojené s fyziologickými poruchami a somatickými faktory (dg. F40–F48 a F50–F59), a to 17 %, tj. 9 943 hospitalizací.

Muži byli nejčastěji hospitalizováni s poruchami vyvolanými psychoaktivními látkami (třetina z celkového počtu hospitalizací u mužů, tj. 10 622 z celkového počtu 31 469 hospitalizací mužů) a z důvodu léčby schizofrenie, poruch schizotypálních a poruch s bludy (cca pětina všech hospitalizací mužů, tj. 5 768).

Pro ženy byly nejčastějším důvodem hospitalizace neurotické poruchy (dg. F40–F48 a F50–F59), a to 6 100 hospitalizací z celkového počtu 27 805 hospitalizací žen, schizofrenie, poruchy schizotypální a poruchy s bludy (dg. F20–F29, 4 958 hospitalizací) a léčba poruch způsobených užíváním psychoaktivních látek (dg. F10–F19, 4 916 hospitalizací). Každá z uvedených skupin zaujímala cca pětinu z celkového počtu hospitalizací žen.

Průměrná ošetrovací doba v psychiatrických lůžkových zařízeních dosáhla 57,0 dne a proti předchozímu roku se zvýšila o 1,4 dne. Na psychiatrických odděleních nemocnic byla průměrná ošetrovací doba 17,3 dne a v psychiatrických léčebnách 77,2 dne. Mezi léčebnami a odděleními nemocnic jsou velké rozdíly a rozdíly jsou také v rámci léčeben, a to podle toho, zda poskytují dlouhodobou péči u pacientů s nepříznivým průběhem nebo akutní péči. Nejdelší celkovou¹ průměrnou ošetrovací dobu vyžadovala léčba sexuálních poruch (dg. F64–F66), a to 374 dnů. Necelých 100 dnů pobytu průměrně vyžadovala hospitalizace pro schizofrenie, poruchy

¹ Tj. ve všech lůžkových psychiatrických zařízeních

schizotypální a poruchy s bludy (dg. F20–F29). U mužů byla časově nejnáročnější hospitalizace pro sexuální poruchy (381 dnů) a pro schizofrenie, poruchy schizotypální a poruchy s bludy (111 dnů). U žen byla nejdelší průměrná ošetrovací doba nutná při léčbě mentální retardace (102 dnů).

Nejčtenější diagnózou (jednotlivé třímístné diagnózy MKN-10), pro kterou byli pacienti hospitalizováni v psychiatrických lůžkových zařízeních, byly duševní poruchy a poruchy chování způsobené užíváním alkoholu (dg. F10, 9 489 hospitalizací) s průměrnou ošetrovací dobou 46,1 dne. Dalšími nejčtenějšími diagnózami byly schizofrenie (dg. F20, 6 229 hospitalizací), která měla průměrnou ošetrovací dobu 128,8 dne a reakce na těžký stres a poruchy přizpůsobení (dg. F43, 5 345 hospitalizací), která vyžadovala v průměru ošetrovací dobu 23,1 dne.

Stejně jako v předchozích letech, byla i v roce 2016 nejčastějším důvodem přijetí pacienta do psychiatrického lůžkového zařízení léčba, která tvořila u většiny skupin psychiatrických diagnóz více než 96 % z celkového počtu hospitalizací. Výjimkou byly sexuální poruchy, kde více než polovina pacientů byla přijata z důvodu ochranné léčby.

U většiny pacientů byla po propuštění z psychiatrického lůžkového zařízení nutná další ambulantní péče, a to buď trvalá (u téměř 49 % hospitalizací) nebo dočasná (u 29 % hospitalizací). V necelých deseti procentech případů hospitalizace byla nutná další ústavní léčba (9 %). Pouze v 5 % hospitalizací pacient nepotřeboval žádnou péči po propuštění z psychiatrického lůžkového zařízení.

Trvalou ambulantní péči po propuštění nejčastěji potřebovali pacienti, kteří byli léčeni pro schizofrenii, poruchy schizotypální a poruchy s bludy, a to 67 % z celkového počtu hospitalizací pro tuto diagnózu, a dále pacienti léčeni pro afektivní poruchy (dg. F30–F39; 64 %). Další ústavní léčbu po propuštění vyžadovali pacienti u téměř pětiny případů hospitalizace pro sexuální poruchy a ústavní sociální službu u téměř pětiny hospitalizací pro mentální retardace.

V psychiatrických lůžkových zařízeních zemřelo v roce 2016 celkem 1 460 osob, o 1 % více než v předchozím roce (1 446 osob v roce 2015). Z celkového počtu zemřelých bylo téměř 98 % v psychiatrických léčebnách, zbytek v ostatních psychiatrických lůžkových zařízeních. U 5 % zemřelých byla provedena pitva. Nejvíce pacientů zemřelo na organické duševní poruchy, a to 56 % z celkového počtu zemřelých.

Nejvíce hospitalizovaných psychiatrických pacientů v přepočtu na 100 tisíc obyvatel mělo trvalé bydliště v Moravskoslezském kraji (642 případů), Praze (637 případů) a Olomouckém kraji (631 případů).

Počet hospitalizací pro poruchy duševní a poruchy chování u dětí do 15 let

Z celkového počtu hospitalizací v psychiatrických lůžkových zařízeních bylo 4,9 % hospitalizací u pacientů ve věku 0–14 let, tj. 2 914 hospitalizací, o 7 % více než v předchozím roce.

V přepočtu na 100 tisíc obyvatel daného věku mělo nejvíce dětských pacientů trvalé bydliště v Ústeckém (278 případů na 100 tisíc dětí ve věku 0–14 let), Libereckém (276 případů) a Olomouckém kraji (203 případů).

Nejvíce hospitalizací dětských pacientů bylo v psychiatrických lůžkových zařízeních z důvodu léčby poruch psychického vývoje a poruch chování a emocí se začátkem obvykle v dětství a dospívání (dg. F80–F98), a to téměř tři čtvrtiny (2 116 hospitalizací). Další byly neurotické, stresové a somatoformní poruchy a syndromy poruch chování (dg. F40–F48; F50–F59), na něž připadlo 16 % hospitalizací dětí.

Nově přiznané invalidní důchody pro dg. F00–F99

V roce 2016 bylo nově přiznáno celkem 2 782 invalidních důchodů 1. stupně s psychiatrickou diagnózou (dg. F00–F99). Více než 69 % těchto důchodů připadlo na ženy. Nejčastější u žen byly skupiny diagnóz F30–F39 (afektivní poruchy) a F40–F48, F50–F59 (neurotické poruchy), které tvořily více než tři čtvrtiny těchto invalidních důchodů. U mužů tyto dvě skupiny diagnóz tvořily přibližně polovinu přiznaných invalidních důchodů 1. stupně. Dalšími četnějšími skupinami diagnóz byly u obou pohlaví dg. F70–F79 (mentální retardace) a dg. F20–F29 (schizofrenie, poruchy schizotypální a poruchy s bludy).

Invalidních důchodů 2. stupně bylo celkem 833 a ženám byla přiznána více než polovina z nich. U obou pohlaví byly nečetnějšími skupinami diagnóz F20–F29 a F30–F39, u mužů tvořily 52 % z celkového počtu těchto důchodů a u žen dokonce 65 %. Velký podíl (více než 15 % z celkového počtu invalidních důchodů) měly dohromady také skupiny diagnóz F70–F79 a F40–F48, F50–F59.

Invalidních důchodů 3. stupně bylo přiznáno celkem 1 546 a ženy se na nich podílely méně než polovinou (46 %). Také u tohoto typu invalidních důchodů byly nejčetnější skupiny diagnóz F20–F29 a F30–F39, které u mužů i u žen tvořily cca 45 % z celkového počtu těchto důchodů. Další skupinou diagnóz s vysokým podílem byly mentální retardace (dg. F70–F79), a to přibližně pětinovým u mužů i žen.

Vyplacené invalidní důchody k 31. 12. pro dg. F00–F99

V roce 2016 bylo vyplaceno celkem 22 699 důchodů 1. stupně v souvislosti s dg. F00–F99, 11 489 důchodů 2. stupně a 64 915 důchodů 3. stupně. Struktura těchto důchodů podle pohlaví i jednotlivých skupin diagnóz byla téměř shodná se strukturou nově přiznaných důchodů.

Pracovní neschopnost pro dg. F00–F99

Ve sledovaném roce bylo 41 941 případů pracovní neschopnosti s psychiatrickou diagnózou (dg. F00–F99). Více nemocné pro tyto diagnózy byly ženy, na které připadly téměř dvě třetiny ukončených případů pracovní neschopnosti. Největší podíl na ukončených případech pracovní neschopnosti pro poruchy duševní a poruchy chování u mužů (51 % z ukončených případů pracovní neschopnosti u mužů) i u žen (64 % z ukončených případů pracovní neschopnosti u žen) měla skupina diagnóz F40–F48 a další byla skupina diagnóz F30–F39 (cca pětina případů u mužů a čtvrtina u žen). U mužů byla další nejčetnější diagnóza F10 - poruchy duševní a poruchy chování, způsobené užíváním alkoholu (10 %) a u žen pak skupina diagnóz F20–F29 (5 %). Ženám průměrně trval jeden případ pracovní neschopnosti o 8 dnů déle než mužům, tj. 90,3 dne.

Přehled skupin psychiatrických diagnóz MKN-10

List of groups of ICD-10 psychiatric diagnoses

Kód psychiatrické diagnózy	Název skupiny
F00–F09	Organické duševní poruchy včetně symptomatických
F10	Poruchy duševní a poruchy chování, způsobené užíváním alkoholu
F11–F19	Poruchy duševní a poruchy chování, způsobené užíváním ostatních psychoaktivních látek
F20–F29	Schizofrenie, poruchy schizotypální a poruchy s bludy
F30–F39	Afektivní poruchy (poruchy nálady)
F40–F48; F50–F59	Neurotické, stresové a somatoformní poruchy a syndromy poruch chování, spojené s fyziologickými poruchami a somatickými faktory
F60–F63; F68–F69	Poruchy osobnosti a chování u dospělých (mimo sexuálních poruch)
F64–F66	Sexuální poruchy
F70–F79	Mentální retardace
F80–F98	Poruchy psychického vývoje a poruchy chování a emocí se začátkem obvykle v dětství a v dospívání
F99	Neurčená duševní porucha
	Ostatní nepsihiatrické diagnózy
<i>Code of psychiatric diagnosis</i>	<i>Title of group</i>
F00–F09	<i>Organic, including symptomatic, mental disorders</i>
F10	<i>Mental and behavioural disorders due to use of alcohol</i>
F11–F19	<i>Mental and behavioural disorders due to use of other psychoactive substances</i>
F20–F29	<i>Schizophrenia, schizotypal and delusional disorders</i>
F30–F39	<i>Mood [affective] disorders</i>
F40–F48; F50–F59	<i>Neurotic, stress-related and somatoform disorders and behavioural syndromes associated with physiological disturbances and physical factors</i>
F60–F63; F68–F69	<i>Disorders of adult personality and behaviour (excl. sexual disorders)</i>
F64–F66	<i>Sexual disorders</i>
F70–F79	<i>Mental retardation</i>
F80–F98	<i>Disorders of psychological development and behavioural and emotional disorders with onset usually occurring in childhood and adolescence</i>
F99	<i>Unspecified mental disorder</i>
	<i>Other nonpsychotic diagnoses</i>

Seznam lůžkových psychiatrických oddělení a pracovišť v nemocnicích

List of in-patient psychiatric departments of the hospital

Název zdravotnického zařízení	Kraj	Okres	Oddělení / pracoviště
Nemocnice Milosrdných sester sv. Karla Boromejského	Hl. m. Praha	Praha 1	dětská a dorostová psychiatrie - AT - návykové nemoci
VFN Psychiatrická klinika	Hl. m. Praha	Praha 2	psychiatrie
VFN Oddělení pro léčbu závislostí	Hl. m. Praha	Praha 2	AT - návykové nemoci
Fakultní Thomayerova nemocnice spol.	Hl. m. Praha	Praha 4	dětská a dorostová psychiatrie
Fakultní nemocnice v Motole	Hl. m. Praha	Praha 5	dětská a dorostová psychiatrie
Ústřední vojenská nemocnice Praha	Hl. m. Praha	Praha 6	psychiatrie
Národní ústav duševního zdraví	Středočeský	Praha-východ	psychiatrie
Nemocnice České Budějovice, a.s.	Jihočeský	České Budějovice	psychiatrie
Nemocnice Tábor, a.s.	Jihočeský	Tábor	psychiatrie
FN Plzeň - Lochotín	Plzeňský	Plzeň - město	psychiatrie
Klatovská nemocnice, a.s.	Plzeňský	Klatovy	psychiatrie
NEMOS PLUS s.r.o.	Karlovarský	Karlovy Vary	psychiatrie
KZ, a.s. - Masarykova nem. Ústí n.L., o.z.	Ústecký	Ústí nad Labem	psychiatrie, psychiatrie - JIP
KZ, a.s. - Nemocnice Most, o.z.	Ústecký	Most	psychiatrie
Krajská nemocnice Liberec, a.s.	Liberecký	Liberec	psychiatrie dětská a dorostová psychiatrie
Fakultní nemocnice Hradec Králové	Královéhradecký	Hradec Králové	psychiatrie
Oblastní nemocnice Náchod a.s.	Královéhradecký	Náchod	psychiatrie
Oblastní nemocnice Jičín a.s.	Královéhradecký	Jičín	psychiatrie
Nemocnice Pardubického kraje, a.s., Pardubická nemocnice	Pardubický	Pardubice	psychiatrie
Nemocnice Pardubického kraje, a.s., Svitavská nemocnice	Pardubický	Svitavy	psychiatrie
Nemocnice Znojmo, p.o.	Jihomoravský	Znojmo	psychiatrie
VV a Úp VZD Brno - Nemocnice	Jihomoravský	Brno - město	psychiatrie
Vojenská nemocnice Brno	Jihomoravský	Brno - město	psychiatrie
Fakultní nemocnice Brno	Jihomoravský	Brno - město	psychiatrie, psychiatrie - JIP
Fakultní nemocnice Olomouc	Olomoucký	Olomouc	psychiatrie
Vojenská nemocnice	Olomoucký	Olomouc	psychiatrie AT - návykové nemoci
Fakultní nemocnice Ostrava	Moravskoslezský	Ostrava - město	psychiatrie
Nemocnice s poliklinikou Havířov, p.o.	Moravskoslezský	Karviná	psychiatrie
CNS-Centrum Třinec s.r.o.	Moravskoslezský	Frydenk-Místek	psychiatrie

Seznam psychiatrických nemocnic/léčeben v ČR

List of psychiatric establishments

Psychiatrická nemocnice Bohnice 181 02 Praha 8, Ústavní 7/91	Kraj PHA	Okres Praha 8
Psychiatrická nemocnice Kosmonosy 293 06 Kosmonosy, Lípy 15	STC	Mladá Boleslav
Sanatorium TOPAS s.r.o. 250 83 Škvorec, Masarykovo nám. 13	STC	Praha-východ
Psychiatrická léčebna Červený Dvůr 382 08 Chvalšiny, Červený Dvůr	JHC	Český Krumlov
Psychiatrická léčebna Lnáře 387 42 Lnáře 16	JHC	Strakonice
Písecká zdravotní, a.s., PL "U Honzíčka" 397 01 Písek, Vladislavova 49010	JHC	Písek
Psychiatrická nemocnice v Dobřanech 334 41 Dobřany, Ústavní 2	PLZ	Plzeň-jih
Psychiatrická nemocnice 411 85 Horní Beřkovice, Podřipská 1	UST	Litoměřice
Psychiatrická léčebna Petrohrad, p.o. 439 85 Petrohrad 1	UST	Louny
FN Hradec Králové, Léčebna návykových nemocí 503 15 Nechanice, Vaňhalova 224	HRA	Hradec Králové
Psychiatrická nemocnice Havlíčkův Brod 580 23 Havlíčkův Brod, Rozkošská 2322	VYS	Havlíčkův Brod
Psychiatrická nemocnice Jihlava 586 24 Jihlava, Brněnská 54	VYS	Jihlava
PATEB s.r.o., Psychiatrie 675 31 Jemnice, Budějovická 1172	VYS	Třebíč
Psychiatrická nemocnice Brno 618 32 Brno, Húskova 2	JHM	Brno-město
Psychiatrická nemocnice Marianny Oranžské 790 69 Bílá Voda u Javorníka 1	OLO	Jeseník
Psychiatrická léčebna Šternberk 785 01 Šternberk, Olomoucká 173/1848	OLO	Olomouc

Seznam psychiatrických nemocnic/léčeben v ČR

List of psychiatric establishments

Psychiatrická nemocnice v Kroměříži 767 40 Kroměříž, Havlíčkova 50/1265	Kraj ZLI	Okres Kroměříž
Psychiatrická nemocnice v Opavě 746 01 Opava, Olomoucká 88	MSK	Opava
Dětská psychiatrická nemocnice Opařany 391 61 Opařany 121	JHC	Tábor
Dětská psychiatrická nemocnice Louny 440 01 Louny, Rybalkova 1400	UST	Louny
Dětská psychiatrická nemocnice 595 01 Velká Bíteš, U Stadionu 285	VYS	Žďár nad Sázavou

Okresy České republiky
Districts of the Czech Republic



Seznam zkratk názvů krajů a okresů

List of abbreviations of regions

PHA	HI. m. Praha		Děčín		Blansko
	Benešov		Chomutov		Brno-město
	Beroun		Litoměřice		Brno-venkov
	Kladno		Louny		Břeclav
	Kolín		Most		Hodonín
	Kutná Hora		Teplice		Vyškov
	Mělník		Ústí nad Labem		Znojmo
	Mladá Boleslav	UST	Ústecký kraj	JHM	Jihomoravský kraj
	Nymburk		Česká Lípa		Jeseník
	Praha-východ		Jablonec nad Nisou		Olomouc
	Praha-západ		Liberec		Prostějov
	Příbram		Semily		Přerov
	Rakovník	LIB	Liberecký kraj		Šumperk
STC	Středočeský kraj		Hradec Králové	OLO	Olomoucký kraj
	České Budějovice		Jičín		Kroměříž
	Český Krumlov		Náchod		Uherské Hradiště
	Jindřichův Hradec		Rychnov nad Kněžnou		Vsetín
	Písek		Trutnov		Zlín
	Prachatice	HRA	Královéhradecký kraj	ZLI	Zlínský kraj
	Strakonice		Chrudim		Bruntál
	Tábor		Pardubice		Frydek-Místek
JHC	Jihočeský kraj		Svitavy		Karviná
	Domažlice		Ústí nad Orlicí		Nový Jičín
	Klatovy	PAR	Pardubický kraj		Opava
	Plzeň-město		Havlíčkův Brod		Ostrava-město
	Plzeň-jih		Jihlava	MSK	Moravskoslezský kraj
	Plzeň-sever		Pelhřimov		
	Rokycany		Třebíč		
	Tachov		Žďár nad Sázavou		
PLZ	Plzeňský kraj	VYS	Kraj Vysočina		
	Cheb				
	Karlovy Vary				
	Sokolov				
KAR	Karlovarský kraj				

1. Psychiatrické nemocnice/léčebny pro děti a dospělé



2. Psychiatrická oddělení nemocnic

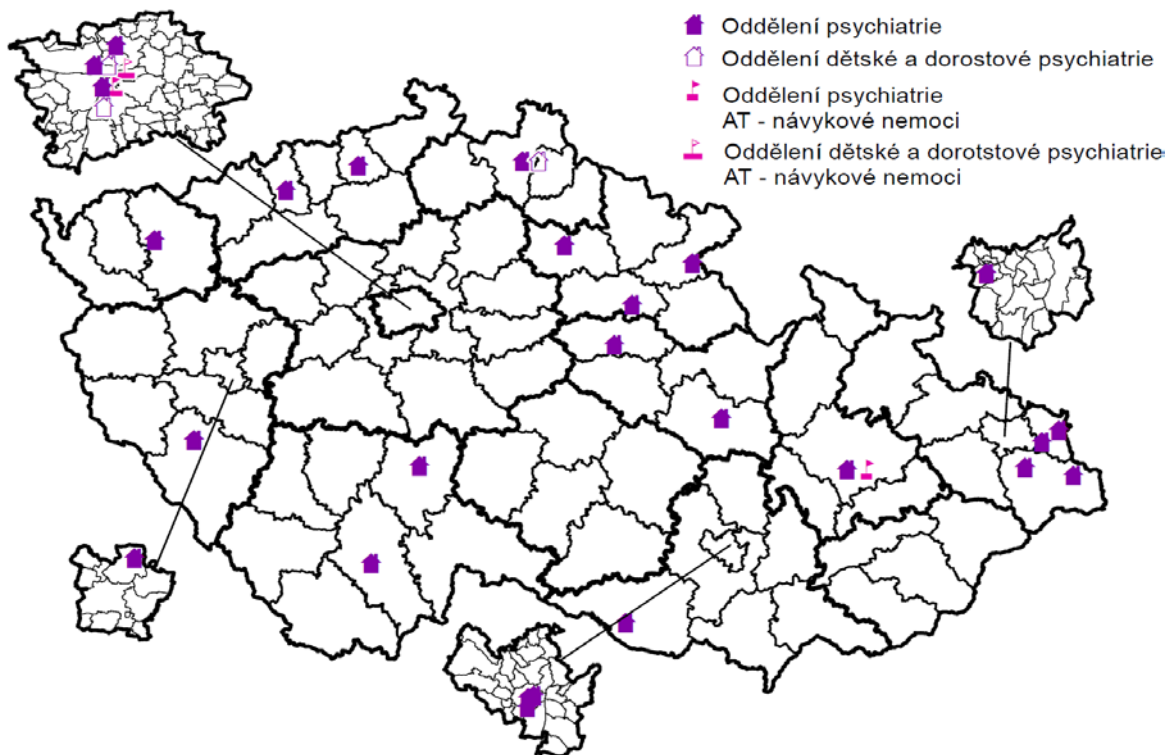

3. Vývoj počtu propuštěných a zemřelých v psychiatrických lůžkových zařízeních, nejčastější příčiny hospitalizace, na 100 000 obyvatel

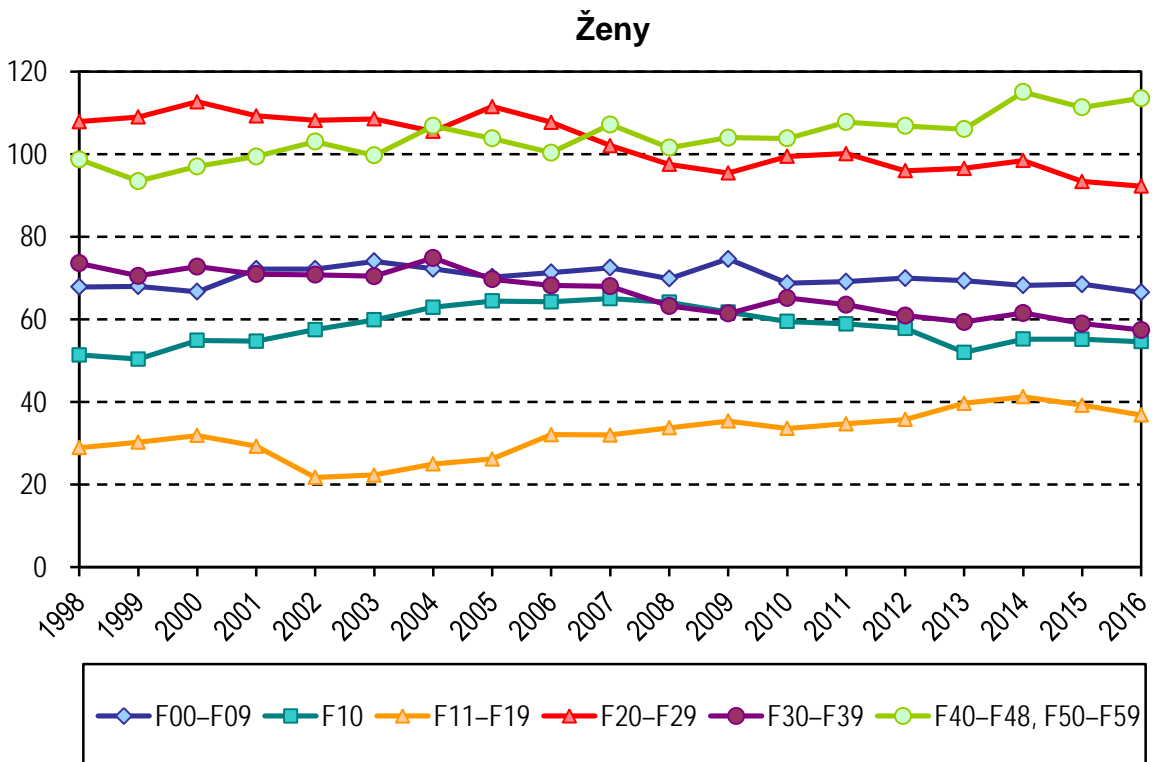
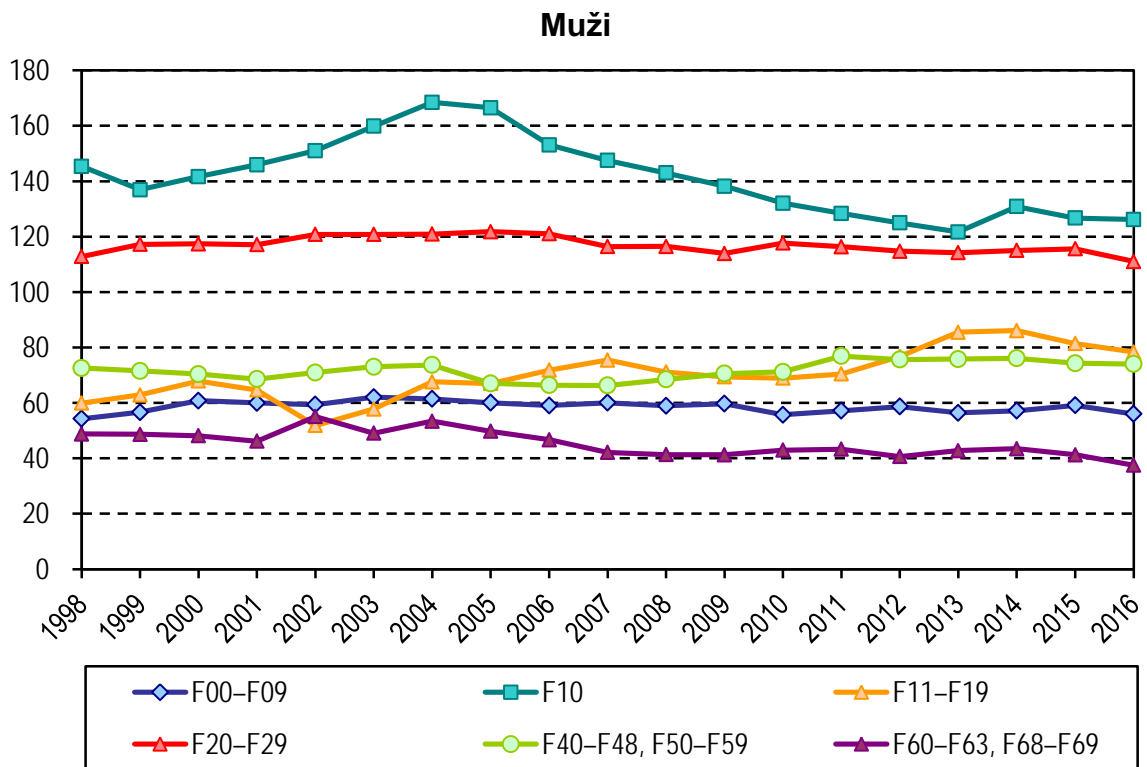

4. Vývoj počtu léčených pacientů v ambulantních psychiatrických zařízeních na schizofrenie a neurotické poruchy

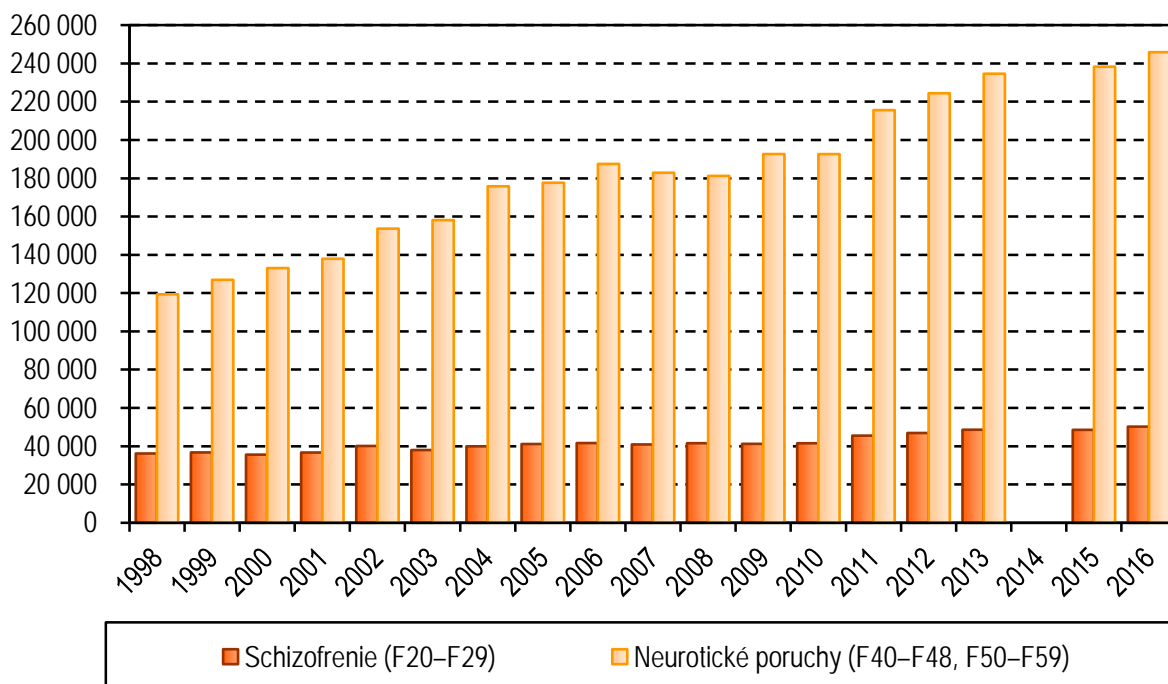

5. Vývoj počtu léčených pacientů v ambulantních psychiatrických zařízeních pro poruchy vyvolané alkoholem a ostatními psychoaktivními látkami

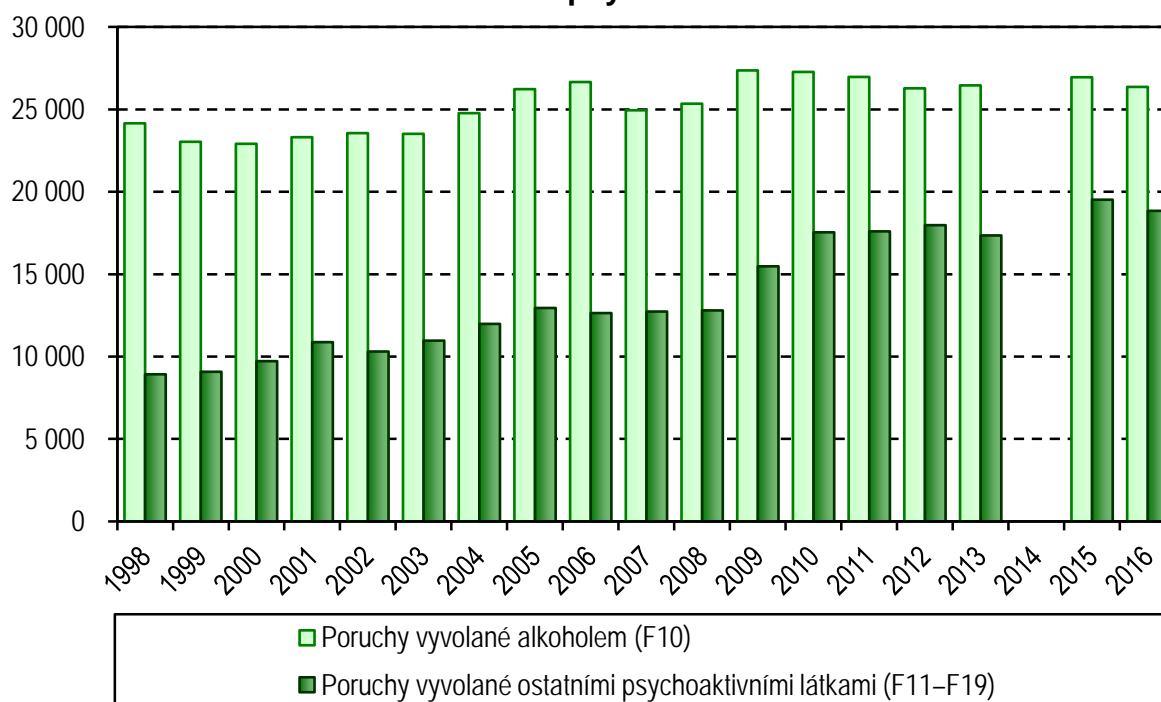

Pozn. Data za rok 2014 nebyla z důvodu technologických a organizačních změn způsobu sběru získána od zpravodajských jednotek v dostatečně a kompletní podobě, nelze je tedy považovat za validní a není možné je publikovat.

6. Počet hospitalizací v lůžkových psychiatrických zařízeních podle kraje bydliště na 100 000 obyvatel

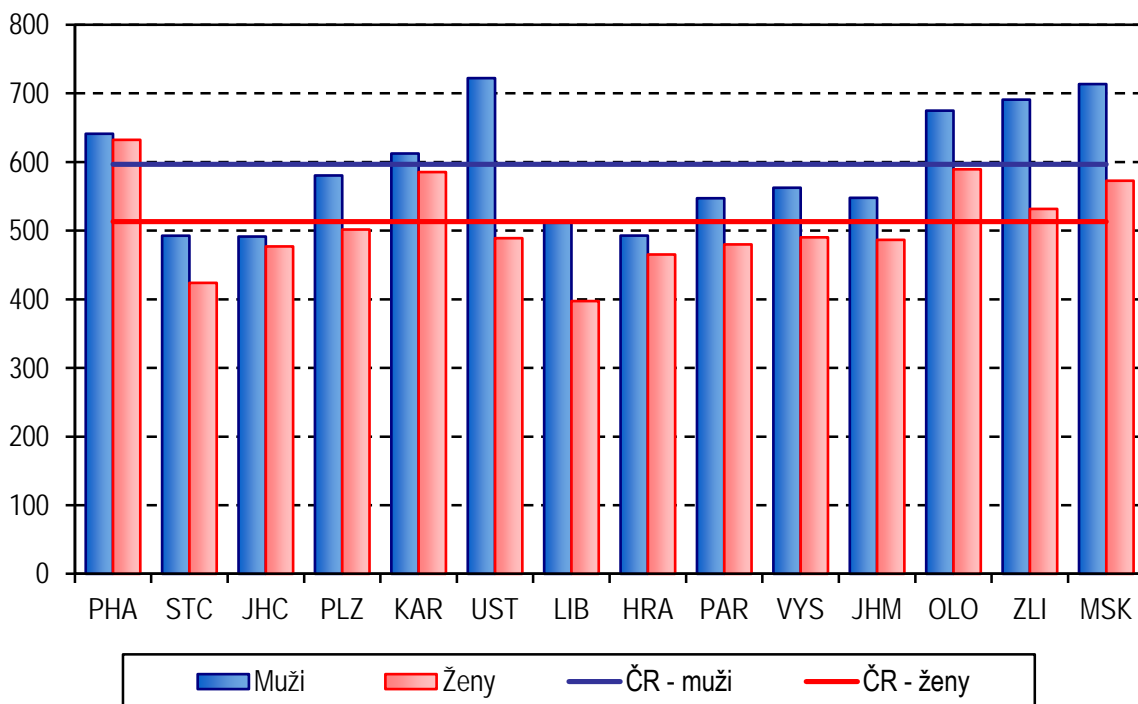

7. Počet léčených pacientů v ambulantních psychiatrických zařízeních podle kraje zařízení na 100 000 obyvatel

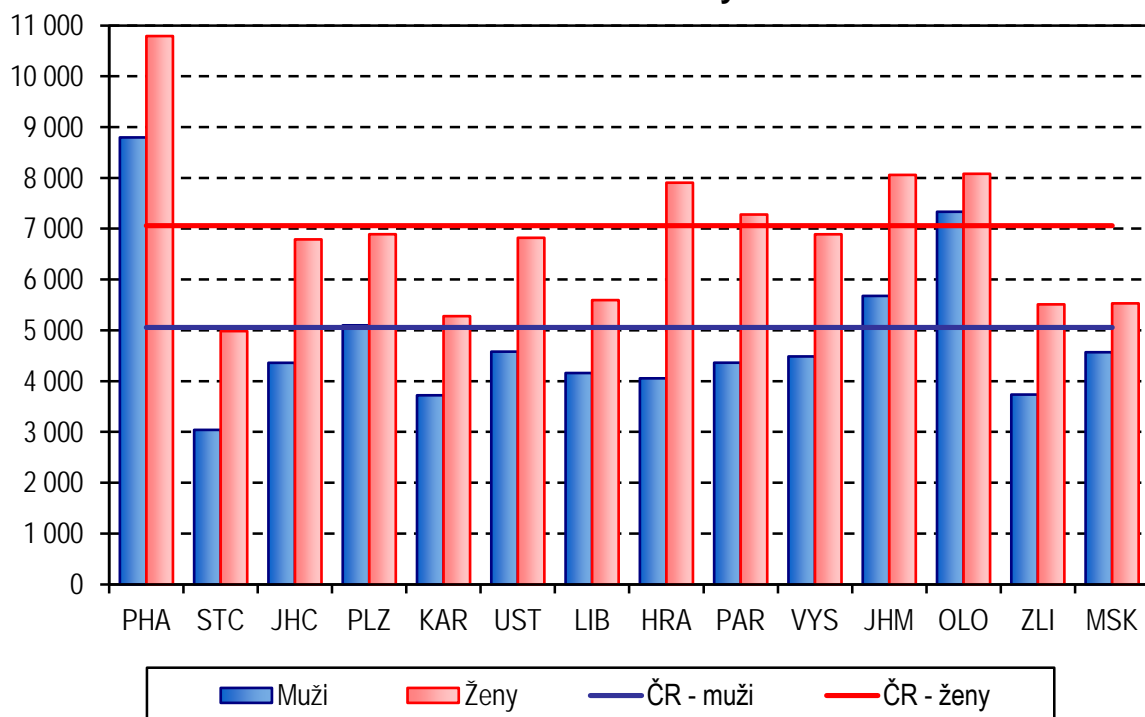

8. Struktura hospitalizací v psychiatrických léčebnách podle skupin psychiatrických diagnóz

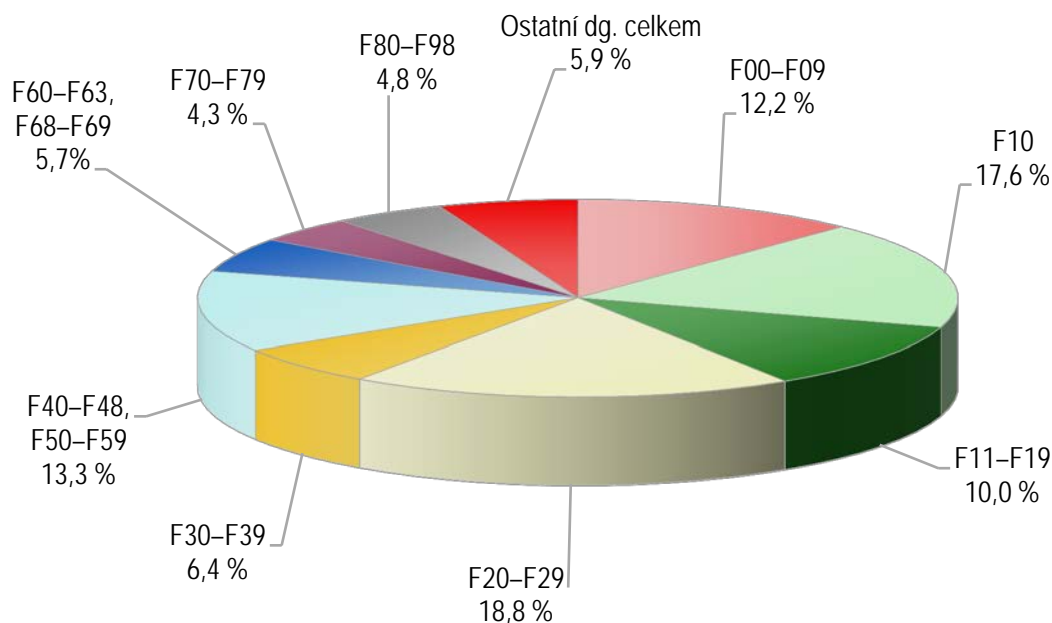

9. Struktura hospitalizací na psychiatrických odděleních nemocnic podle skupin psychiatrických diagnóz

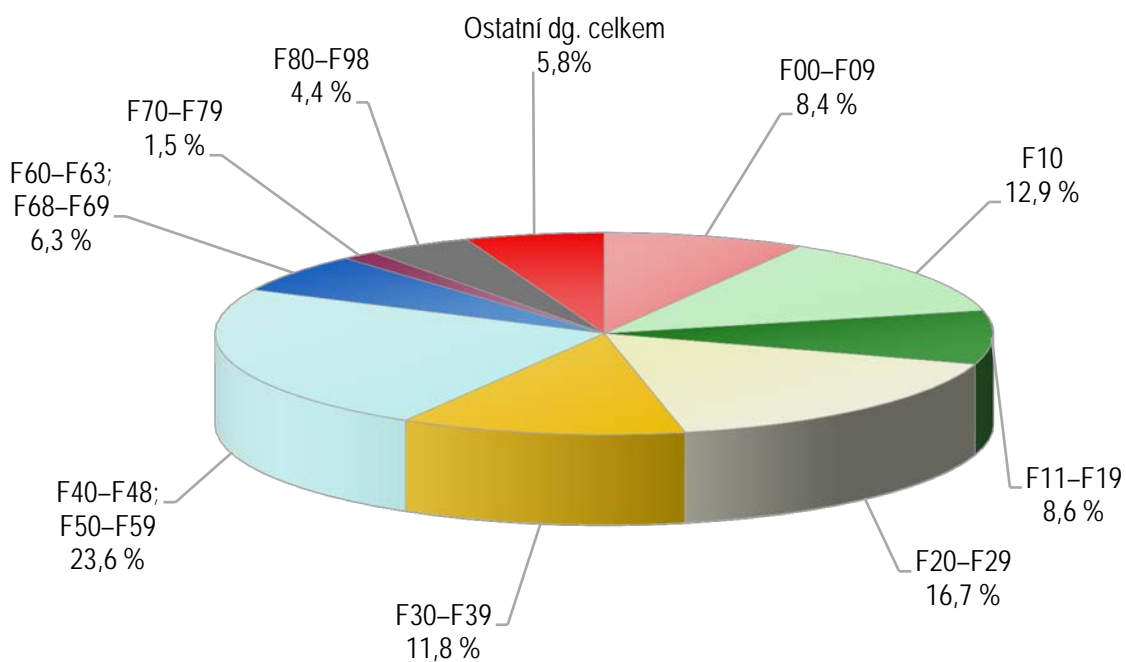

10. Struktura léčených pacientů v ambulantních psychiatrických zařízeních podle skupin psychiatrických diagnóz

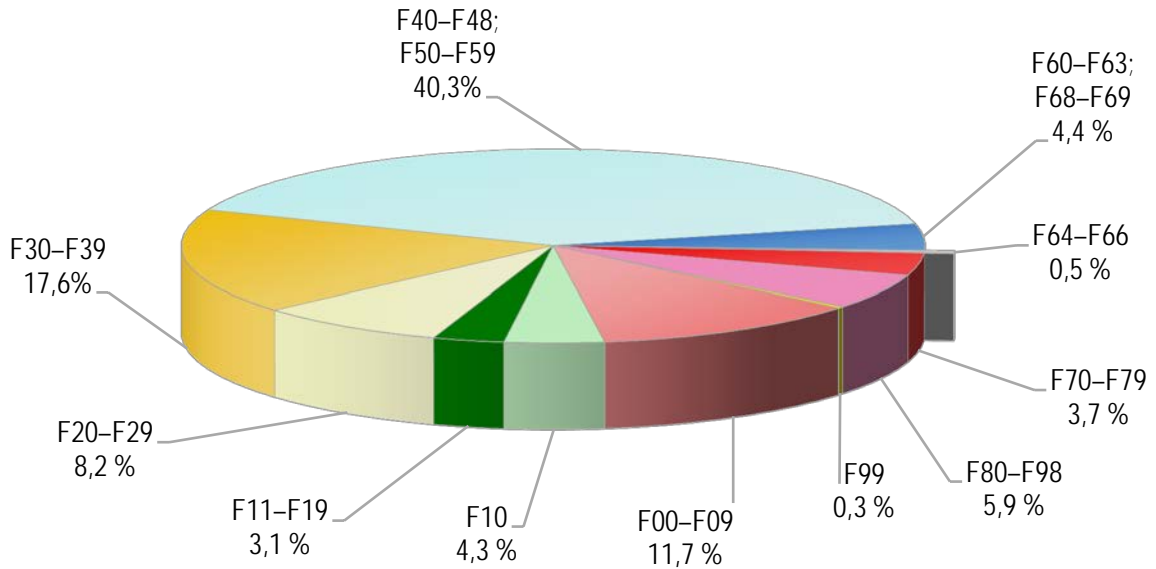

11. Počet hospitalizací ve všech zdravotnických lůžkových zařízeních se základní diagnózou F00-F99

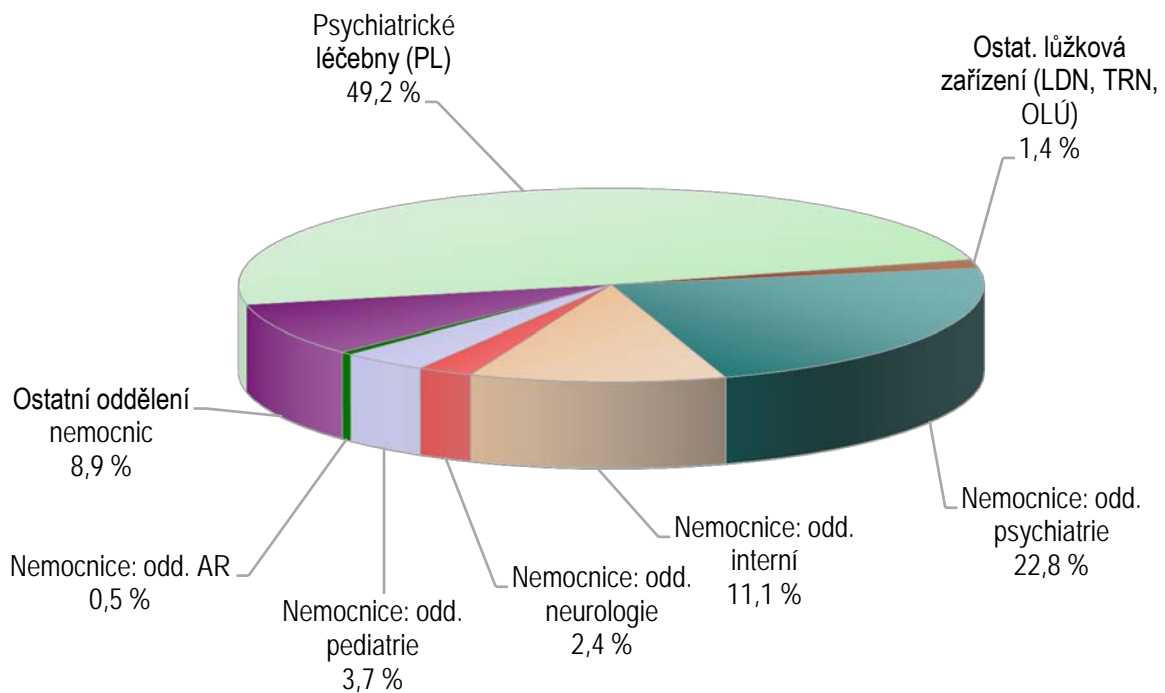

12. Věková struktura pacientů zneužívajících alkohol nebo ostatní psychoaktivní látky (bez tabáku) v ambulantní péči

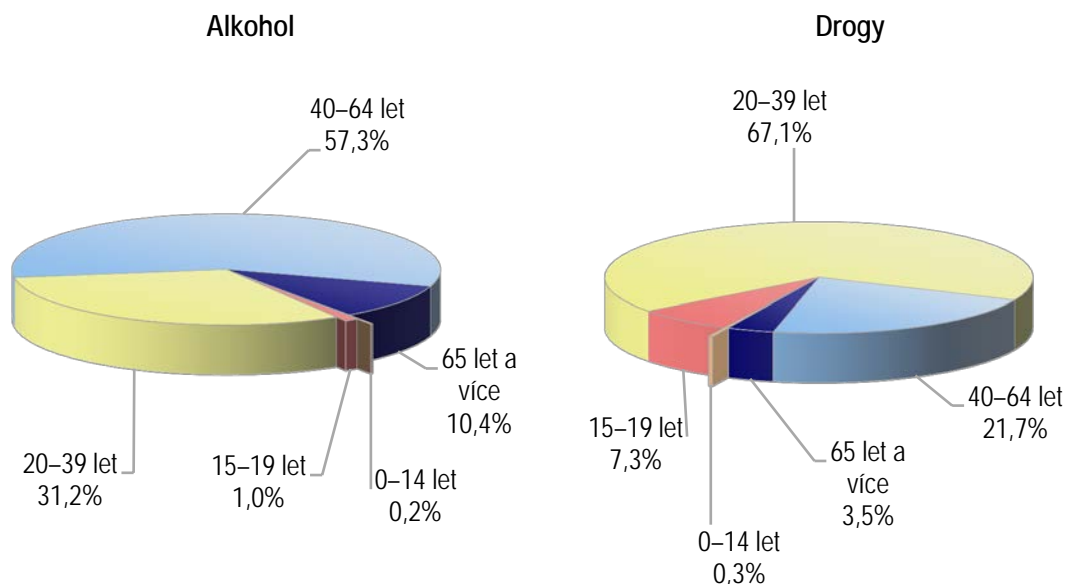

13. Věková struktura hospitalizací pro poruchy způsobené alkoholem nebo ostatními psychoaktivními látkami (bez tabáku)

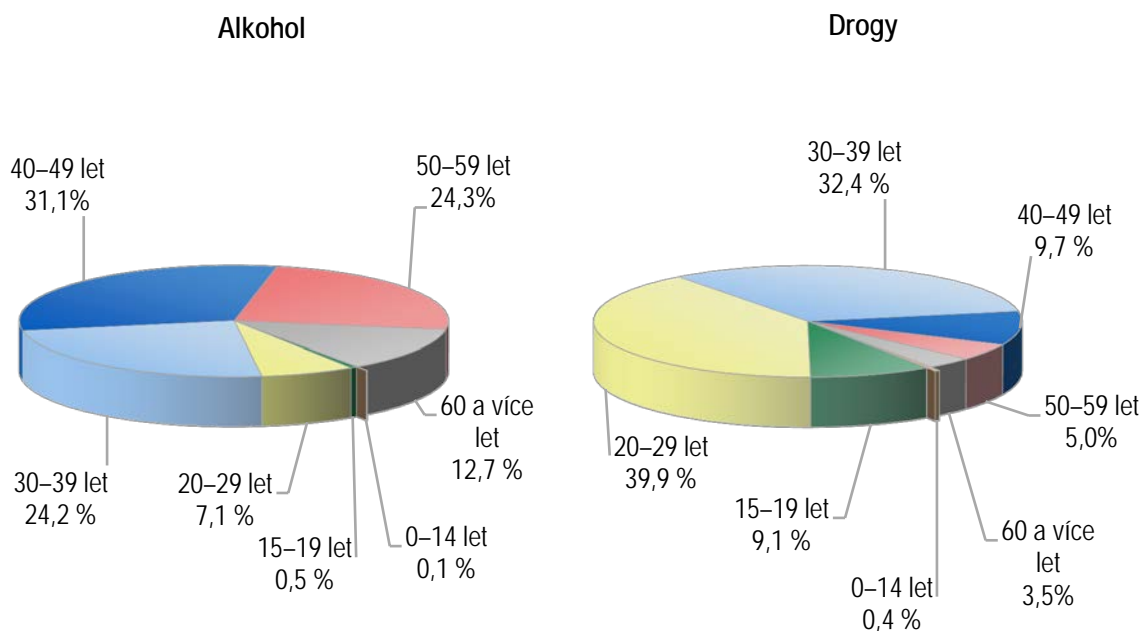

14. Počet pacientů zneužívajících alkohol v ambulantní péči podle kraje sídla zdravotnického zařízení na 10 000 obyvatel

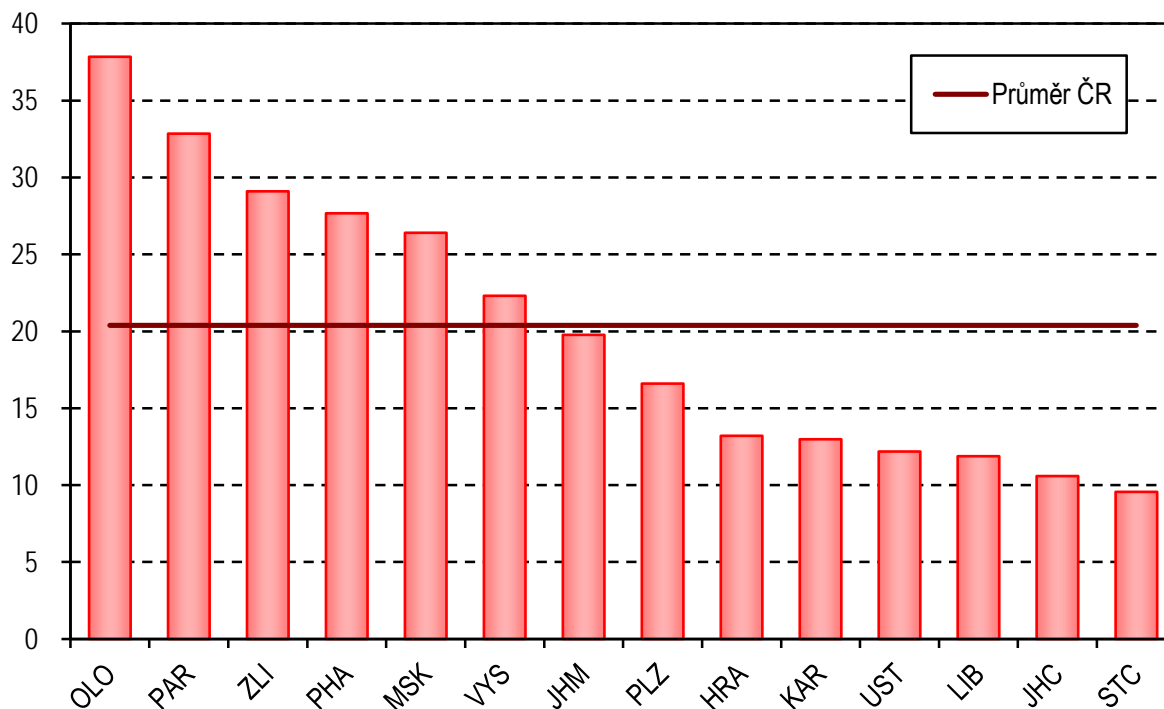

15. Počet pacientů zneužívajících ostatní psychoaktivní látky (bez tabáku) v ambulantní péči podle kraje sídla zdravotnického zařízení na 10 000 obyvatel

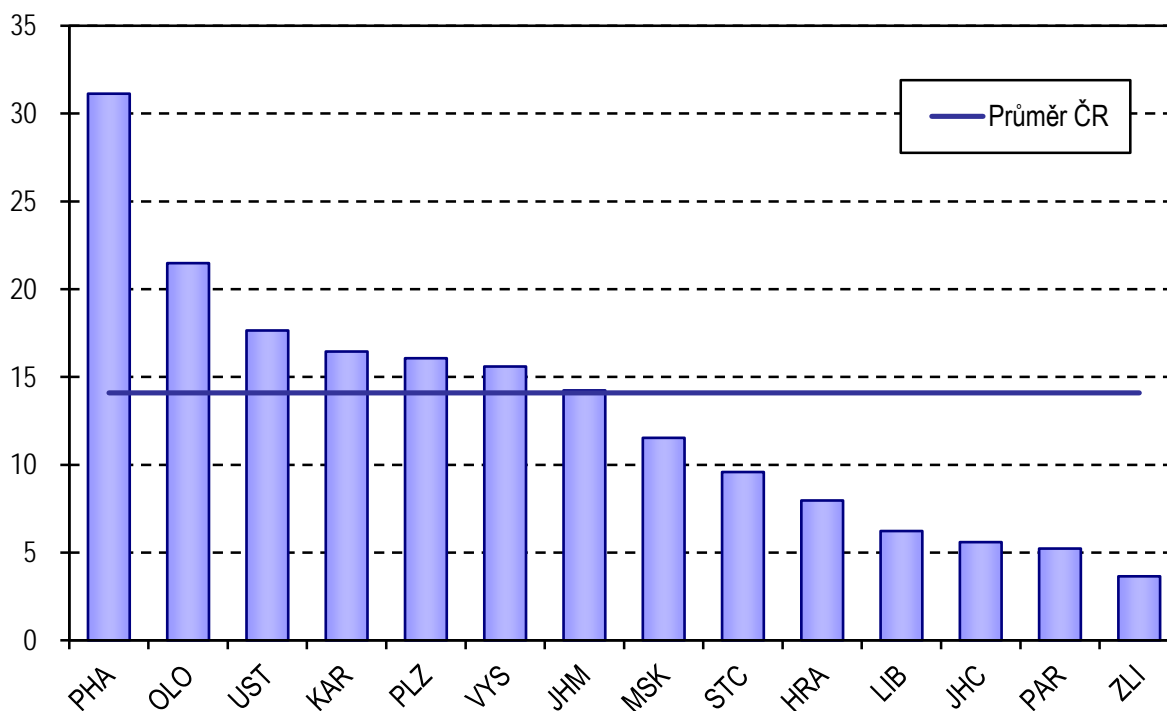

16. Počet hospitalizací pro poruchy způsobené alkoholem podle kraje bydliště na 100 000 obyvatel

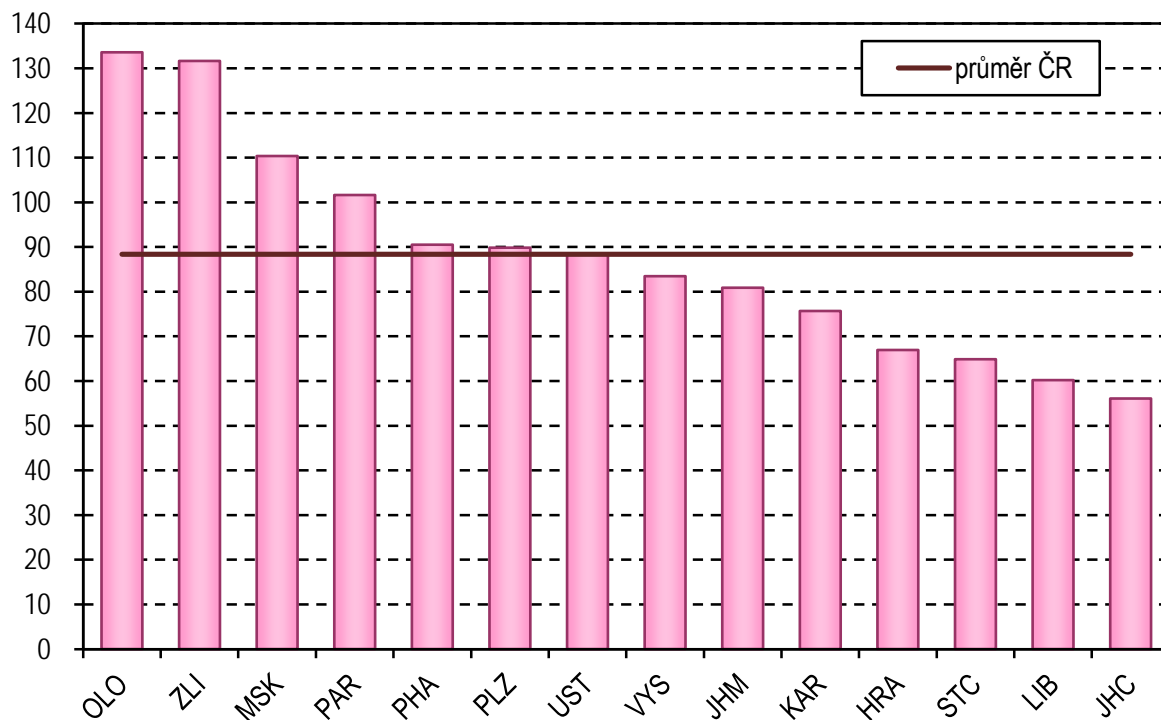

17. Počet hospitalizací pro poruchy způsobené ostatními psychoaktivními látkami (bez tabáku) podle kraje bydliště na 100 000 obyvatel

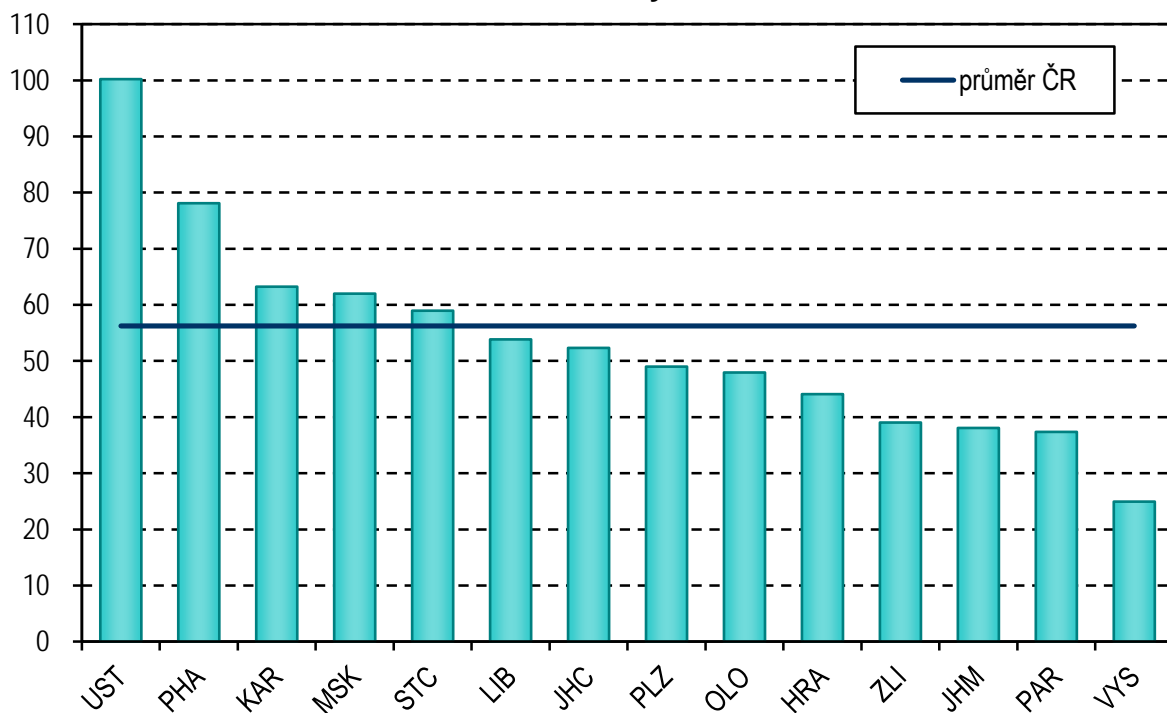

1.1 Vývoj sítě psychiatrických lůžkových zařízení

Psychiatrické nemocnice/léčebny

Rok	Psychiatrické léčebny pro dospělé				Psychiatrické léčebny pro děti		
	počet zařízení	počet lůžek	z toho lůžka na odděleních/pracovištích pro léčbu AT pacientů	počet lékařských míst	počet zařízení	počet lůžek	počet lékařských míst
1997	16	9 781	.	422,63	5	405	19,49
1998	16	9 701	.	433,11	4	358	13,95
1999	16	9 649	.	441,16	4	358	15,19
2000	17	9 717	.	440,46	4	358	14,99
2001	17	9 771	.	451,67	4	368	9,69
2002	17	9 677	1 194	453,04	4	368	11,80
2003	17	9 609	1 275	475,52	4	368	11,62
2004	17	9 583	1 266	480,42	4	368	14,53
2005	17	9 538	1 316	496,38	3	320	13,94
2006	17	9 442	1 347	525,44	3	320	14,39
2007	16	9 307	1 347	488,46	3	320	13,72
2008	16	9 240	1 319	503,29	3	300	11,24
2009	17	9 207	1 330	499,61	3	260	15,02
2010	17	9 058	1 314	502,50	3	260	14,87
2011	18	8 994	1 305	526,27	3	260	15,87
2012	18	8 847	1 315	528,27	3	250	14,25
2013	18	8 606	1 368	524,16	3	250	15,36
2014	18	8 582	1 365	529,31	3	250	15,19
2015	18	8 583	1 267	519,36	3	250	16,45
2016	18	8 741	.	523,71	3	230	14,82

1.1 Vývoj sítě psychiatrických lůžkových zařízení

Psychiatrické nemocnice/léčebny

Rok	Počet lůžek		Využití lůžek v procentech ¹⁾	Počet všech lůžek pro děti na 10 000 dětí	Průměrná ošetrovací doba
	na 10 000 obyvatel	na 1 lékařské místo			
1997	9,9	23,0	90,1	2,3	83,2
1998	9,8	22,5	88,7	2,0	80,5
1999	9,7	21,9	87,7	2,1	79,7
2000	9,8	22,1	88,0	2,2	79,3
2001	9,9	22,0	87,6	2,3	78,6
2002	9,8	21,6	89,0	2,3	80,0
2003	9,8	20,5	89,2	2,4	80,9
2004	9,7	20,1	92,1	2,4	80,4
2005	9,6	20,1	92,7	2,1	79,4
2006	9,5	18,1	92,8	2,2	81,7
2007	9,3	19,2	94,1	2,2	81,7
2008	9,1	18,5	92,6	2,0	81,5
2009	9,0	18,4	93,0	1,7	80,7
2010	8,8	18,0	93,9	1,7	79,9
2011	8,8	17,1	94,1	1,7	77,3
2012	8,7	16,8	93,1	1,6	76,3
2013	8,2	16,4	93,6	1,2	75,4
2014	8,1	16,2	94,7	1,2	73,9
2015	8,1	16,5	93,3	1,2	76,3
2016	8,3	16,7	.	1,1	.

¹⁾ do roku 2013 k výpočtu použita skutečná lůžková kapacita, od roku 2014 počet stanovených lůžek

Pozn. : V roce 1997 bylo mezi psychiatrické léčebny zařazeno Psychiatrické centrum, Praha 8

(dříve: ostatní lůžková zařízení přímo řízená MZ ČR)

Do roku 1997 údaje za zdravotnictví bez ostatních centrálních orgánů,

od roku 1998 za zdravotnictví celkem

1.1 Vývoj sítě psychiatrických lůžkových zařízení

Psychiatrická oddělení nemocnic

Rok	Počet		
	oddělení	lůžek	lékařských míst
1997	26	1 367	127,68
1998	31	1 603	146,08
1999	32	1 598	145,45
2000	32	1 534	139,42
2001	33	1 554	142,31
2002	33	1 546	143,44
2003	33	1 517	146,15
2004	33	1 501	140,53
2005	32	1 439	147,19
2006	31	1 420	132,06
2007	32	1 419	161,39
2008	32	1 396	163,06
2009	31	1 383	166,27
2010	31	1 374	162,80
2011	31	1 328	165,60
2012	30	1 260	188,49
2013	30	1 275	192,35
2014	30	1 274	191,33
2015	30	1 308	209,71
2016	31	1 298	.

1.1 Vývoj sítě psychiatrických lůžkových zařízení

Psychiatrická oddělení nemocnic

Rok	Počet lůžek		Z celk. počtu lůžek v nemocnicích připadlo na psych. odd. v %	Využití lůžek		Průměrná ošetřovací doba
	na 10 000 obyvatel	na 1 lékařské místo		v procentech ¹⁾	ve dnech	
1997	1,3	10,7	1,9	84,7	303,2	25,5
1998	1,6	11,0	2,2	80,1	278,4	24,6
1999	1,6	11,0	2,3	79,4	277,2	23,9
2000	1,5	11,0	2,3	79,7	274,9	23,3
2001	1,5	10,9	2,3	79,6	272,3	23,0
2002	1,5	10,8	2,3	81,4	271,9	22,5
2003	1,5	10,4	2,3	82,5	286,2	22,1
2004	1,5	10,7	2,3	84,0	294,8	21,2
2005	1,4	10,7	2,3	83,2	286,3	20,9
2006	1,4	10,8	2,2	81,1	279,0	20,9
2007	1,4	8,8	2,2	78,5	268,1	20,4
2008	1,3	8,6	2,2	77,5	260,0	20,0
2009	1,3	8,3	2,2	81,6	278,2	20,4
2010	1,3	8,4	2,2	80,7	274,7	20,2
2011	1,3	8,0	2,2	80,6	276,1	20,5
2012	1,2	6,7	2,2	80,5	274,4	19,6
2013	1,2	6,6	2,2	80,8	280,9	19,7
2014	1,2	6,7	2,3	77,9	284,5	17,9
2015	1,2	6,2	2,3	73,5	268,3	17,2
2016	1,2	.	2,2	.	.	.

1.2 Vývoj sítě ambulantních psychiatrických zařízení

Rok	Ambulantní psychiatrická oddělení				Záchytné stanice		
	počet oddělení	z toho počet oddělení poskytujících péči AT pacientům ¹⁾	počet lékařských míst		počet stanic	počet míst	počet ošetřených osob
			přepočtené počty (absolutně)	na 100 000 obyvatel			
1996	799	233	510,92	4,96	19	139	9 363
1997	757	267	563,92	5,48	20	186	10 719
1998	759	275	560,12	5,44	19	176	12 616
1999	755	307	576,84	5,61	18	187	11 439
2000	761	320	587,84	5,73	18	185	14 748
2001	788	330	608,35	5,96	16	163	13 763
2002	814	342	620,45	6,08	16	160	13 877
2003	846	368	656,35	6,43	17	167	12 997
2004	897	382	696,75	6,82	15	160	16 568
2005	912	401	707,68	6,90	15	158	15 207
2006	923	388	708,36	6,89	14	144	22 441
2007	954	372	713,91	6,88	14	140	27 806
2008	967	357	737,76	7,05	14	140	27 505
2009	992	355	762,54	7,27	14	137	27 664
2010	981	453	763,09	7,24	16	157	30 487
2011	1 004	454	782,20	7,47	17	152	26 807
2012	1 015	416	788,71	7,50	17	152	28 469
2013	1 028	488	806,24	7,67	17	153	23 018
2014	17	161	23 903
2015	1 137	447	875,39	8,30	18	164	21 722
2016	1 203	474	1 020,26	9,66	18	171	21 577

¹⁾ Počet oddělení a pracovišť, která vyplnila přílohu výkazu o činnosti ambulantních psychiatrických zařízení

Pozn.: Do roku 1997 údaje za zdravotnictví bez ostatních centrálních orgánů,
od roku 1998 zdravotnictví celkem

2.1 Odborní pracovníci v psychiatrických nemocnicích/léčebnách (průměrný roční přepočtený stav zaměstnanců včetně smluvních)

	Zdravotnická zařízení řízená			ČR celkem
	MZ ČR	krajem	privátní	
Lékaři, zubní lékaři, farmaceuti	570,12	12,93	21,77	604,82
Nelékaři s odbornou způsobilostí (ZPBD) ¹⁾	2 882,19	61,16	66,43	3 009,78
z toho sestry	2 643,49	54,97	62,00	2 760,46
ergoterapeuti	34,27	0,73	0,87	35,87
zdravotní laboranti	24,67	-	-	24,67
zdravotně sociální pracovníci	108,35	4,33	1,05	113,73
Nelékaři s odbornou a specializovanou způsobilostí (ZPSZ) ²⁾	257,14	4,85	2,45	264,44
z toho psychologové a kliničtí psychologové	188,01	2,85	2,05	192,91
fyzioterapeuti	61,90	2,00	0,40	64,30
Nelékaři pod odborným dohledem nebo přímým vedením (ZPOD) ³⁾	1 831,56	58,02	21,06	1 910,64
Jiní odborní pracovníci (JOP)	132,50	3,86	1,25	137,61
Odborní pracovníci ve zdravotnictví	5 673,51	140,82	112,96	5 927,29

¹⁾ Zákon č. 96/2004 Sb. § 5–§ 21a

²⁾ Zákon č. 96/2004 Sb. § 22–§ 28

³⁾ Zákon č. 96/2004 Sb. § 29–§ 42

Zákon č. 96/2004 Sb., o podmínkách získávání a uznávání způsobilosti k výkonu nelékařských zdravotnických povolání a k výkonu činností souvisejících s poskytováním zdravotní péče a o změně některých souvisejících zákonů (zákon o nelékařských zdravotnických povoláních), ve znění pozdějších předpisů (dále též jen „zákon o nelékařských zdravotnických povoláních“)

2.2 Odborní pracovníci v ambulantních psychiatrických zařízeních (průměrný přepočtený počet)

Druh zdravotnického zařízení	Lékaři	z toho psychiatři	ZPBD	z toho adiktologové	Psychologové	Ostatní odborní pracovníci
Fakultní nemocnice	68,08	32,89	89,89	1,08	29,55	12,66
Nemocnice	65,09	59,35	90,54	0,57	13,80	3,00
Psychiatrická léčebna	21,58	20,75	27,94	-	0,76	2,96
Dětská psychiatrická léčebna	0,70	0,70	1,00	-	-	-
Ostatní lůžková zařízení	6,56	3,45	1,74	-	-	-
Samostatná ordinace lékaře specialisty (psychiatra)	792,49	737,95	139,10	8,40	66,23	78,21
Zařízení pro léčbu drogových závislostí	7,77	7,77	18,84	6,87	4,80	13,50
Ostatní ambulantní zařízení	57,99	44,51	27,07	2,13	9,75	4,82
Celkem	1 020,26	907,37	396,12	19,05	124,89	115,15

¹⁾ Zákon č. 96/2004 Sb. § 5–§ 21a

²⁾ Zákon č. 96/2004 Sb. § 22–§ 28

³⁾ Zákon č. 96/2004 Sb. § 29–§ 42

Zákon č. 96/2004 Sb., o podmínkách získávání a uznávání způsobilosti k výkonu nelékařských zdravotnických povolání a k výkonu činností souvisejících s poskytováním zdravotní péče a o změně některých souvisejících zákonů (zákon o nelékařských zdravotnických povoláních), ve znění pozdějších předpisů (dále též jen „zákon o nelékařských zdravotnických povoláních“)

3.1 Počet léčených pacientů podle vybraných diagnóz, pohlaví a věkových skupin a počet nově zjištěných onemocnění podle vybraných diagnóz v ambulantních psychiatrických zařízeních

Vybrané diagnózy	Celkem	z toho v procentech				z toho nově zjištěná onemocnění
		ženy	0–14 let	15–19 let	20 let a více	
organické duševní poruchy (F00-F09)	71 251	63,9	0,2	0,2	99,6	18 343
z toho demence u Alzheimerovy nemoci (F00)	16 548	65,6	-	-	100,0	4 325
ostatní demence (F01-F03)	22 824	64,4	0,0	0,1	99,9	6 572
poruchy vyvolané alkoholem (F10)	26 366	34,6	0,2	1,2	98,6	6 008
poruchy vyvolané ostatními psychoaktivními látkami (F11–F19)	18 843	38,2	0,4	7,3	92,3	4 650
schizofrenie (F20–F29)	50 220	52,6	0,2	1,4	98,4	5 238
afektivní poruchy (F30–F39)	107 506	67,4	0,3	1,7	97,9	15 661
neurotické poruchy (F40–F48, F50–F59)	245 887	67,1	2,1	3,7	94,3	50 715
z toho poruchy příjmu potravy (F50)	3 580	90,3	10,6	33,6	55,8	1 088
sexuální dysfunkce (F52)	10 495	28,1	0,9	2,5	96,6	3 157
poruchy osobnosti (F60–F63, F68–F69)	26 814	51,7	0,6	5,0	94,4	5 304
z toho patologické hráčství (F63.0)	1 375	17,7	1,2	3,8	95,0	417
sexuální poruchy/deviace (F64–F66)	3 008	24,2	2,4	12,3	85,2	620
mentální retardace (F70–F79)	22 460	41,8	13,1	8,9	78,0	2 906
vývojové poruchy v dětství a adolescenci (F80–F98)	36 099	27,3	73,2	22,0	4,8	8 850
neurčená duševní porucha (F99)	1 627	60,8	6,5	5,7	87,9	751
neplodnost (N46,N97)	1 342	24,3	0,6	3,7	95,8	789
vývojové poruchy mužských pohlavních orgánů (Q53–Q55)	97	x	15,5	16,5	68,0	69

3.2 Činnost ambulantních psychiatrických zařízení v krajích podle pohlaví a věkových skupin

Území, kraj	Muži	Ženy	Celkem	v tom věková skupina		
				0-14	15-19	20+
Počet vyšetření celkem						
Hl. m. Praha	282 774	396 232	679 006	23 297	22 200	633 509
Středočeský	106 002	146 051	252 053	4 596	4 121	243 336
Jihočeský	63 113	100 743	163 856	8 159	6 290	149 407
Plzeňský	59 326	87 366	146 692	11 683	6 964	128 045
Karlovarský	21 493	33 315	54 808	4 812	2 187	47 809
Ústecký	91 806	119 988	211 794	11 539	5 959	194 296
Liberecký	32 600	51 932	84 532	4 651	2 482	77 399
Královéhradecký	41 438	71 431	112 869	5 835	4 307	102 727
Pardubický	45 539	74 468	120 007	2 914	3 380	113 713
Vysočina	49 470	78 801	128 271	3 650	3 233	121 388
Jihomoravský	125 525	196 701	322 226	11 037	9 313	301 876
Olomoucký	102 691	136 943	239 634	12 252	8 306	219 076
Zlínský	42 099	66 387	108 486	5 130	2 489	100 867
Moravskoslezský	117 485	148 216	265 701	11 948	8 210	245 543
ČR	1 181 361	1 708 574	2 889 935	121 503	89 441	2 678 991
z toho počet léčených pacientů ve sledovaném roce						
Hl. m. Praha	54 304	70 728	125 032	5 814	4 906	114 312
Středočeský	20 008	33 649	53 657	1 667	1 305	50 685
Jihočeský	13 728	21 963	35 691	2 506	1 615	31 570
Plzeňský	14 591	20 084	34 675	2 458	2 244	29 973
Karlovarský	5 463	7 945	13 408	1 236	646	11 526
Ústecký	18 678	28 274	46 952	3 987	1 972	40 993
Liberecký	8 993	12 530	21 523	1 392	834	19 297
Královéhradecký	10 994	22 140	33 134	2 173	1 685	29 276
Pardubický	11 145	19 004	30 149	897	887	28 365
Vysočina	11 339	17 666	29 005	1 303	1 101	26 601
Jihomoravský	32 737	48 379	81 116	4 549	3 067	73 500
Olomoucký	22 734	26 188	48 922	2 880	2 630	43 412
Zlínský	10 684	16 429	27 113	1 596	861	24 656
Moravskoslezský	27 122	34 164	61 286	4 077	2 576	54 633
ČR	262 520	379 143	641 663	36 535	26 329	578 799

3.2 Činnost ambulantních psychiatrických zařízení v krajích podle pohlaví a věkových skupin

Území, kraj	Muži	Ženy	Celkem	v tom věková skupina		
				0-14	15-19	20+
Počet léčených pacientů s dg. F10 ve sledovaném roce						
Hl. m. Praha	2 402	1 594	3 996	8	94	3 894
Středočeský	1 073	516	1 589	-	3	1 586
Jihočeský	584	395	979	30	4	945
Plzeňský	747	501	1 248	1	34	1 213
Karlovarský	269	147	416	-	5	411
Ústecký	677	427	1 104	4	11	1 089
Liberecký	737	350	1 087	-	37	1 050
Královéhradecký	746	463	1 209	-	5	1 204
Pardubický	1 356	439	1 795	7	4	1 784
Vysočina	890	390	1 280	1	11	1 268
Jihomoravský	2 165	1 043	3 208	-	9	3 199
Olomoucký	1 869	913	2 782	1	50	2 731
Zlínský	1 181	608	1 789	-	2	1 787
Moravskoslezský	2 558	1 326	3 884	1	56	3 827
ČR	17 254	9 112	26 366	53	325	25 988
Počet léčených pacientů s dg. F11–F19 ve sledovaném roce						
Hl. m. Praha	2 694	1 871	4 565	17	492	4 056
Středočeský	933	471	1 404	-	41	1 363
Jihočeský	616	362	978	23	26	929
Plzeňský	653	377	1 030	1	132	897
Karlovarský	347	175	522	-	24	498
Ústecký	1 067	552	1 619	18	106	1 495
Liberecký	368	222	590	-	33	557
Královéhradecký	474	325	799	2	34	763
Pardubický	156	148	304	-	14	290
Vysočina	335	564	899	4	101	794
Jihomoravský	1 388	803	2 191	2	99	2 090
Olomoucký	1 014	622	1 636	2	154	1 480
Zlínský	167	79	246	1	26	219
Moravskoslezský	1 429	631	2 060	2	100	1 958
ČR	11 641	7 202	18 843	72	1 382	17 389

3.3 Počet léčených pacientů v ambulantních psychiatrických zařízeních podle skupin psychiatrických diagnóz a kraje sídla zařízení

Území, kraj	Počet léčených pacientů ve sledovaném roce	z toho dg.				
		Organické duševní poruchy F00-F09	poruchy vyvolané alkoholem F10	poruchy vyvol. ostat. psycho-aktiv. látkami F11-F19	schizofrenie F20-F29	afektivní poruchy F30-F39
		absolutně				
PHA	125 032	9 146	3 996	4 565	7 539	25 543
STC	53 657	6 910	1 589	1 404	4 970	8 458
JHC	35 691	4 682	979	978	2 845	5 720
PLZ	34 675	3 441	1 248	1 030	2 338	5 968
KAR	13 408	1 920	416	522	1 151	2 373
UST	46 952	5 805	1 104	1 619	4 048	7 042
LIB	21 523	1 523	1 087	590	1 935	3 799
HRA	33 134	3 113	1 209	799	2 863	4 381
PAR	30 149	5 480	1 795	304	2 511	6 494
VYS	29 005	3 348	1 280	899	1 852	6 638
JHM	81 116	8 411	3 208	2 191	6 112	11 860
OLO	48 922	4 436	2 782	1 636	3 212	7 613
ZLI	27 113	3 272	1 789	246	2 954	4 594
MSK	61 286	9 764	3 884	2 060	5 890	7 023
ČR	641 663	71 251	26 366	18 843	50 220	107 506
		na 10 000 obyvatel				
PHA	982,4	71,9	31,4	35,9	59,2	200,7
STC	402,5	51,8	11,9	10,5	37,3	63,4
JHC	559,2	73,4	15,3	15,3	44,6	89,6
PLZ	600,3	59,6	21,6	17,8	40,5	103,3
KAR	451,0	64,6	14,0	17,6	38,7	79,8
UST	571,0	70,6	13,4	19,7	49,2	85,6
LIB	489,0	34,6	24,7	13,4	44,0	86,3
HRA	601,1	56,5	21,9	14,5	51,9	79,5
PAR	583,7	106,1	34,7	5,9	48,6	125,7
VYS	569,6	65,8	25,1	17,7	36,4	130,4
JHM	689,2	71,5	27,3	18,6	51,9	100,8
OLO	771,5	70,0	43,9	25,8	50,7	120,1
ZLI	464,1	56,0	30,6	4,2	50,6	78,6
MSK	505,9	80,6	32,1	17,0	48,6	58,0
ČR	607,3	67,4	25,0	17,8	47,5	101,8

3.3 Počet léčených pacientů v ambulantních psychiatrických zařízeních podle skupin psychiatrických diagnóz a kraje sídla zařízení

z toho dg.						Území, kraj
neurotické poruchy F40–F48, F50–F59	poruchy osobnosti F60–F63, F68–F69	sexuální poruchy F64–F66	mentální retardace F70–F79	vývojové poruchy v dětství a adolescenci F80–F98	neurčená duševní porucha F99	
absolutně						
52 392	6 147	1 141	1 650	5 572	144	PHA
21 318	2 077	109	2 073	1 435	132	STC
13 366	1 441	93	1 030	2 537	15	JHC
12 643	1 131	68	1 171	2 323	236	PLZ
4 323	879	22	750	1 257	44	KAR
18 957	2 390	141	3 259	4 160	176	UST
9 183	881	95	861	1 394	17	LIB
15 242	2 191	78	1 173	2 272	244	HRA
11 752	1 254	30	1 304	1 046	206	PAR
8 537	837	89	981	1 444	122	VYS
30 299	2 583	466	2 119	3 728	30	JHM
17 576	1 525	320	1 672	2 119	191	OLO
10 190	785	8	1 438	1 707	10	ZLI
20 109	2 693	348	2 979	5 105	60	MSK
245 887	26 814	3 008	22 460	36 099	1 627	ČR
na 10 000 obyvatel						
411,6	48,3	9,0	13,0	43,8	1,1	PHA
159,9	15,6	0,8	15,5	10,8	1,0	STC
209,4	22,6	1,5	16,1	39,7	0,2	JHC
218,9	19,6	1,2	20,3	40,2	4,1	PLZ
145,4	29,6	0,7	25,2	42,3	1,5	KAR
230,5	29,1	1,7	39,6	50,6	2,1	UST
208,6	20,0	2,2	19,6	31,7	0,4	LIB
276,5	39,8	1,4	21,3	41,2	4,4	HRA
227,5	24,3	0,6	25,2	20,2	4,0	PAR
167,7	16,4	1,7	19,3	28,4	2,4	VYS
257,4	21,9	4,0	18,0	31,7	0,3	JHM
277,2	24,1	5,0	26,4	33,4	3,0	OLO
174,4	13,4	0,1	24,6	29,2	0,2	ZLI
166,0	22,2	2,9	24,6	42,1	0,5	MSK
232,7	25,4	2,8	21,3	34,2	1,5	ČR

4.1 Vývoj počtu propuštěných a zemřelých v psychiatrických lůžkových zařízeních

Rok	Propuštění a zemřelí absolutně			
	psychiatrická odd. nemocnic	psychiatrické nemocnice/léčebny	psychiatrická oddělení v ostatních lůžkových zařízeních ¹⁾	psychiatrická zařízení celkem
1993	13 698	31 875 ²⁾	984	46 557
1994	14 482	34 967	322	49 771
1995	14 957	36 979	499	52 435
1996	16 157	39 083	716	55 956
1997	16 310	39 810	721	56 841
1998	18 639	39 825	764	59 228
1999	18 163	39 667	1 027	58 857
2000	18 331	39 978	869	59 178
2001	18 065	40 664	820	59 549
2002	18 117	40 362	660	59 139
2003	19 057	40 279	681	60 017
2004	20 661	41 124	648	62 433
2005	19 201	41 714	1 184	62 099
2006	18 357	39 921	1 378	59 656
2007	18 614	38 892	1 306	58 812
2008	18 258	39 138	1 178	58 574
2009	18 451	39 140	1 209	58 800
2010	18 316	39 697	1 153	59 166
2011	18 543	40 754	619	59 916
2012	18 134	40 683	568	59 385
2013	18 475	40 543	538	59 556
2014	19 633	41 774	385	61 792
2015	19 955	39 865	286	60 106
2016	20 051	38 983	240	59 274

¹⁾ Psychiatrická oddělení v ostatních odborných léčebných ústavech a dalších lůžkových zařízeních

²⁾ Léčebny Kosmonosy a Havlíčkův Brod nedodaly data z hospitalizace, zde jsou připočtení jejich pacienti z dat výkazu o lůžkovém fondu zdravotnického zařízení (4 707 případů)

Pozn.: Od roku 1998 jsou v datech za hospitalizované v této i následujících tabulkách zahrnuti pacienti z lůžkových zařízení zdravotnictví celkem

4.1 Vývoj počtu propuštěných a zemřelých v psychiatrických lůžkových zařízeních

Propuštění a zemřelí na 100 000 obyvatel				Rok
psychiatrická odd. nemocnic	psychiatrické nemocnice/léčebny	psychiatrická oddělení v ostatních lůžkových zařízeních ¹⁾	psychiatrická zařízení celkem	
132,6	308,5 ²⁾	9,5	441,1 ²⁾	1993
140,1	338,3	3,1	481,5	1994
144,8	358,0	4,8	507,6	1995
156,6	378,9	6,9	542,5	1996
158,3	386,4	7,0	551,7	1997
181,1	386,8	7,4	575,3	1998
176,6	385,8	10,0	572,4	1999
178,4	389,2	8,5	576,1	2000
176,7	397,7	8,0	582,4	2001
177,6	395,7	6,5	579,8	2002
186,8	394,8	6,7	588,3	2003
202,4	402,9	6,3	611,7	2004
187,6	407,6	11,6	606,8	2005
178,8	388,8	13,4	581,1	2006
180,3	376,8	12,7	569,7	2007
175,1	375,3	11,3	561,6	2008
175,9	373,1	11,5	560,5	2009
174,2	377,4	11,0	562,6	2010
176,7	388,3	5,9	570,8	2011
172,6	387,1	5,4	565,1	2012
175,7	385,7	5,1	566,5	2013
186,5	396,9	3,7	587,1	2014
189,3	378,1	2,7	570,1	2015
189,8	369,0	2,3	561,0	2016

4.2 Vývoj počtu propuštěných a zemřelých v psychiatrických lůžkových zařízeních podle skupin psychiatrických diagnóz a pohlaví

Skupina psychiatrických diagnóz	Rok				
	2012	2013	2014	2015	2016
	muži - absolutně				
F00–F09	3 027	2 909	2 956	3 063	2 907
F10	6 450	6 284	6 765	6 562	6 554
F11–F19	3 961	4 412	4 451	4 219	4 068
F20–F29	5 923	5 892	5 947	5 990	5 768
F30–F39	1 773	1 779	1 950	1 822	1 811
F40–F48, F50–F59	3 904	3 915	3 934	3 851	3 843
F60–F63, F68–F69	2 097	2 210	2 246	2 139	1 948
F64–F66	108	121	129	116	94
F70–F79	1 221	1 135	1 191	1 201	1 238
F80–F98	1 892	1 774	1 926	1 833	1 896
F99	138	138	52	21	3
Ostatní dg.	999	1 125	1 205	1 248	1 339
Celkem	31 493	31 694	32 752	32 065	31 469
	na 100 000 mužů				
F00–F09	58,7	58,7	56,4	59,1	56,0
F10	125,2	125,0	121,7	126,7	126,2
F11–F19	76,9	76,7	85,5	81,4	78,3
F20–F29	114,9	114,8	114,2	115,6	111,1
F30–F39	34,4	34,4	34,5	35,2	34,9
F40–F48, F50–F59	75,8	75,6	75,8	74,3	74,0
F60–F63, F68–F69	40,7	40,6	42,8	41,3	37,5
F64–F66	2,1	2,1	2,3	2,2	1,8
F70–F79	23,7	23,7	22,0	23,2	23,8
F80–F98	36,7	36,7	34,4	35,4	36,5
F99	2,7	2,7	2,7	0,4	0,1
Ostatní dg.	19,4	19,4	21,8	24,1	25,8
Celkem	611,2	610,2	614,0	619,0	606,0

4.2 Vývoj počtu propuštěných a zemřelých v psychiatrických lůžkových zařízeních podle skupin psychiatrických diagnóz a pohlaví

Skupina psychiatrických diagnóz	Rok				
	2012	2013	2014	2015	2016
ženy - absolutně					
F00–F09	3 743	3 711	3 656	3 675	3 575
F10	3 094	2 783	2 959	2 959	2 935
F11–F19	1 914	2 125	2 212	2 104	1 981
F20–F29	5 135	5 165	5 275	5 009	4 958
F30–F39	3 259	3 178	3 296	3 164	3 087
F40–F48, F50–F59	5 716	5 673	6 162	5 972	6 100
F60–F63, F68–F69	1 556	1 644	1 738	1 600	1 523
F64–F66	3	2	1	1	2
F70–F79	752	721	762	758	741
F80–F98	730	787	862	801	843
F99	204	196	72	43	9
Ostatní dg.	1 786	1 877	2 045	1 955	2 051
Celkem	27 892	27 862	29 040	28 041	27 805
na 100 000 žen					
F00–F09	70,0	70,0	69,4	68,5	66,5
F10	57,9	57,8	52,0	55,2	54,6
F11–F19	35,8	35,8	39,7	39,2	36,9
F20–F29	96,1	96,0	96,6	93,4	92,3
F30–F39	61,0	60,9	59,4	59,0	57,5
F40–F48, F50–F59	107,0	106,9	106,1	111,4	113,5
F60–F63, F68–F69	29,1	29,1	30,7	29,8	28,3
F64–F66	0,1	0,1	-	0,0	0,0
F70–F79	14,1	14,1	13,5	14,1	13,8
F80–F98	13,7	13,6	14,7	14,9	15,7
F99	3,8	3,8	3,7	0,8	0,2
Ostatní dg.	33,4	33,4	35,1	36,5	38,2
Celkem	522,0	521,5	520,9	522,9	517,6

4.2 Vývoj počtu propuštěných a zemřelých v psychiatrických lůžkových zařízeních podle skupin psychiatrických diagnóz a pohlaví

Skupina psychiatrických diagnóz	Rok				
	2012	2013	2014	2015	2016
	celkem - absolutně				
F00–F09	6 770	6 620	6 612	6 738	6 482
F10	9 544	9 067	9 724	9 521	9 489
F11–F19	5 875	6 537	6 663	6 323	6 049
F20–F29	11 058	11 057	11 222	10 999	10 726
F30–F39	5 032	4 957	5 246	4 986	4 898
F40–F48, F50–F59	9 620	9 588	10 096	9 823	9 943
F60–F63, F68–F69	3 653	3 854	3 984	3 739	3 471
F64–F66	111	123	130	117	96
F70–F79	1 973	1 856	1 953	1 959	1 979
F80–F98	2 622	2 561	2 788	2 634	2 739
F99	342	334	124	64	12
Ostatní dg.	2 785	3 002	3 250	3 203	3 390
Celkem	59 385	59 556	61 792	60 106	59 274
	na 100 000 obyvatel				
F00–F09	64,5	64,4	63,0	63,9	61,4
F10	90,9	90,8	86,3	90,3	89,8
F11–F19	56,0	55,9	62,2	60,0	57,3
F20–F29	105,3	105,2	105,2	104,3	101,5
F30–F39	47,9	47,9	47,2	47,3	46,4
F40–F48, F50–F59	91,6	91,5	91,2	93,2	94,1
F60–F63, F68–F69	34,8	34,8	36,7	35,5	32,9
F64–F66	1,1	1,1	1,2	1,1	0,9
F70–F79	18,8	18,8	17,7	18,6	18,7
F80–F98	25,0	24,9	24,4	25,0	25,9
F99	3,3	3,3	3,2	0,6	0,1
Ostatní dg.	26,5	26,5	28,6	30,4	32,1
Celkem	565,8	565,1	566,5	570,1	561,0

4.3 Vývoj počtu propuštěných a zemřelých v psychiatrických lůžkových zařízeních podle věkových skupin a pohlaví

Věková skupina	Rok				
	2012	2013	2014	2015	2016
	muži - absolutně				
0-3	36	22	38	28	36
4	57	42	36	37	40
5	29	36	45	39	42
6-9	512	491	553	525	554
10-14	1 181	1 114	1 198	1 148	1 221
15-17	827	798	786	777	738
18-19	711	716	638	623	664
20-24	2 629	2 670	2 779	2 712	2 509
25-29	3 320	3 391	3 470	3 202	3 112
30-34	3 567	3 424	3 523	3 373	3 288
35-39	3 438	3 698	3 926	3 747	3 640
40-44	2 861	2 952	3 052	3 183	3 223
45-49	2 626	2 673	2 747	2 618	2 579
50-54	2 363	2 218	2 305	2 380	2 305
55-59	2 142	2 100	2 218	2 115	2 041
60-64	1 550	1 584	1 688	1 680	1 649
65-69	1 151	1 116	1 134	1 211	1 143
70-74	663	789	819	813	886
75-79	634	636	583	606	624
80+	1 196	1 224	1 214	1 248	1 175
Celkem	31 493	31 694	32 752	32 065	31 469

4.3 Vývoj počtu propuštěných a zemřelých v psychiatrických lůžkových zařízeních podle věkových skupin a pohlaví

Věková skupina	Rok				
	2012	2013	2014	2015	2016
	ženy - absolutně				
0-3	5	15	13	9	6
4	3	19	16	10	4
5	17	10	13	19	13
6-9	130	146	141	133	139
10-14	653	718	823	760	859
15-17	936	938	1 079	1 108	1 052
18-19	617	570	543	549	547
20-24	1 780	1 817	1 873	1 688	1 654
25-29	1 820	1 793	1 905	1 809	1 737
30-34	2 048	2 079	2 188	2 015	1 965
35-39	2 413	2 468	2 579	2 542	2 397
40-44	2 226	2 219	2 366	2 378	2 474
45-49	2 393	2 204	2 453	2 237	2 195
50-54	2 342	2 308	2 355	2 320	2 354
55-59	2 214	2 136	2 254	2 061	2 029
60-64	1 670	1 653	1 707	1 684	1 563
65-69	1 409	1 504	1 525	1 529	1 509
70-74	1 223	1 259	1 318	1 308	1 358
75-79	1 203	1 241	1 132	1 138	1 187
80+	2 790	2 765	2 757	2 744	2 763
Celkem	27 892	27 862	29 040	28 041	27 805

4.3 Vývoj počtu propuštěných a zemřelých v psychiatrických lůžkových zařízeních podle věkových skupin a pohlaví

Věková skupina	Rok				
	2012	2013	2014	2015	2016
	celkem - absolutně				
0-3	41	37	51	37	42
4	60	61	52	47	44
5	46	46	58	58	55
6-9	642	637	694	658	693
10-14	1 834	1 832	2 021	1 908	2 080
15-17	1 763	1 736	1 865	1 885	1 790
18-19	1 328	1 286	1 181	1 172	1 211
20-24	4 409	4 487	4 652	4 400	4 163
25-29	5 140	5 184	5 375	5 011	4 849
30-34	5 615	5 503	5 711	5 388	5 253
35-39	5 851	6 166	6 505	6 289	6 037
40-44	5 087	5 171	5 418	5 561	5 697
45-49	5 019	4 877	5 200	4 855	4 774
50-54	4 705	4 526	4 660	4 700	4 659
55-59	4 356	4 236	4 472	4 176	4 070
60-64	3 220	3 237	3 395	3 364	3 212
65-69	2 560	2 620	2 659	2 740	2 652
70-74	1 886	2 048	2 137	2 121	2 244
75-79	1 837	1 877	1 715	1 744	1 811
80+	3 986	3 989	3 971	3 992	3 938
Celkem	59 385	59 556	61 792	60 106	59 274

4.4 Počet propuštěných a zemřelých v psychiatrických lůžkových zařízeních podle věkových skupin a pohlaví

Věková skupina	Psychiatrická oddělení nemocnic			Psychiatrické nemocnice/léčebny		
	muži	ženy	celkem	muži	ženy	celkem
0-3	34	6	40	2	-	2
4	27	4	31	13	-	13
5	28	8	36	14	5	19
6-9	244	55	299	310	84	394
10-14	345	335	680	876	524	1 400
15-17	254	433	687	484	619	1 103
18-19	244	241	485	417	304	721
20-24	782	691	1 473	1 718	959	2 677
25-29	959	658	1 617	2 143	1 077	3 220
30-34	1 063	805	1 868	2 223	1 154	3 377
35-39	1 170	1 044	2 214	2 459	1 347	3 806
40-44	1 053	999	2 052	2 157	1 466	3 623
45-49	785	880	1 665	1 785	1 308	3 093
50-54	766	953	1 719	1 525	1 386	2 911
55-59	584	807	1 391	1 445	1 214	2 659
60-64	507	602	1 109	1 137	952	2 089
65-69	337	545	882	803	953	1 756
70-74	236	398	634	644	953	1 597
75-79	142	310	452	481	863	1 344
80+	235	482	717	927	2 252	3 179
Celkem	9 795	10 256	20 051	21 563	17 420	38 983

4.4 Počet propuštěných a zemřelých v psychiatrických lůžkových zařízeních podle věkových skupin a pohlaví

Psychiatrická oddělení v ostatních lůžkových zařízeních			Psychiatrická lůžková zařízení celkem			Věková skupina
muži	ženy	celkem	muži	ženy	celkem	
-	-	-	36	6	42	0-3
-	-	-	40	4	44	4
-	-	-	42	13	55	5
-	-	-	554	139	693	6-9
-	-	-	1 221	859	2 080	10-14
-	-	-	738	1 052	1 790	15-17
3	2	5	664	547	1 211	18-19
9	4	13	2 509	1 654	4 163	20-24
10	2	12	3 112	1 737	4 849	25-29
2	6	8	3 288	1 965	5 253	30-34
11	6	17	3 640	2 397	6 037	35-39
13	9	22	3 223	2 474	5 697	40-44
9	7	16	2 579	2 195	4 774	45-49
14	15	29	2 305	2 354	4 659	50-54
12	8	20	2 041	2 029	4 070	55-59
5	9	14	1 649	1 563	3 212	60-64
3	11	14	1 143	1 509	2 652	65-69
6	7	13	886	1 358	2 244	70-74
1	14	15	624	1 187	1 811	75-79
13	29	42	1 175	2 763	3 938	80+
111	129	240	31 469	27 805	59 274	Celkem

4.5 Počet propuštěných a zemřelých v psychiatrických lůžkových zařízeních podle skupin psychiatrických diagnóz a pohlaví

Skupina psych. diagnóz	Psychiatrická oddělení nemocnic			Psychiatrické nemocnice/léčebny		
	muži	ženy	celkem	muži	ženy	celkem
	počet případů					
F00–F09	748	936	1 684	2 146	2 614	4 760
F10	1 645	949	2 594	4 890	1 978	6 868
F11–F19	1 069	658	1 727	2 983	1 317	4 300
F20–F29	1 705	1 648	3 353	4 049	3 299	7 348
F30–F39	866	1 508	2 374	930	1 554	2 484
F40–F48, F50–F59	1 718	3 018	4 736	2 109	3 057	5 166
F60–F63, F68–F69	661	595	1 256	1 282	922	2 204
F64–F66	4	2	6	90	-	90
F70–F79	184	112	296	1 049	623	1 672
F80–F98	630	246	876	1 266	597	1 863
F99	2	3	5	1	6	7
Ostatní dg.	563	581	1 144	768	1 453	2 221
Celkem	9 795	10 256	20 051	21 563	17 420	38 983
	průměrná ošetrovací doba					
F00–F09	16,2	17,5	16,9	100,1	90,1	94,6
F10	11,1	13,5	11,9	59,3	58,2	59,0
F11–F19	10,4	14,0	11,8	46,9	43,8	46,0
F20–F29	20,3	22,0	21,2	149,0	115,4	133,9
F30–F39	23,7	24,0	23,9	61,4	59,3	60,1
F40–F48, F50–F59	15,4	19,7	18,1	31,5	37,3	34,9
F60–F63, F68–F69	13,1	16,9	14,9	55,0	50,5	53,1
F64–F66	14,5	25,0	18,0	397,2	-	397,2
F70–F79	10,3	10,6	10,4	101,0	119,1	107,7
F80–F98	18,6	19,5	18,8	51,1	43,1	48,5
F99	17,0	9,0	12,2	6,0	30,0	26,6
Ostatní dg.	12,3	14,1	13,2	83,4	107,2	99,0
Celkem	15,6	19,0	17,3	79,4	74,5	77,2

4.5 Počet propuštěných a zemřelých v psychiatrických lůžkových zařízeních podle skupin psychiatrických diagnóz a pohlaví

Psychiatrická oddělení v ostatních lůžkových zařízeních			Psychiatrická lůžková zařízení celkem			Skupina psych. diagnóz
muži	ženy	celkem	muži	ženy	celkem	
počet případů						
13	25	38	2 907	3 575	6 482	F00–F09
19	8	27	6 554	2 935	9 489	F10
16	6	22	4 068	1 981	6 049	F11–F19
14	11	25	5 768	4 958	10 726	F20–F29
15	25	40	1 811	3 087	4 898	F30–F39
16	25	41	3 843	6 100	9 943	F40–F48, F50–F59
5	6	11	1 948	1 523	3 471	F60–F63, F68–F69
-	-	-	94	2	96	F64–F66
5	6	11	1 238	741	1 979	F70–F79
-	-	-	1 896	843	2 739	F80–F98
-	-	-	3	9	12	F99
8	17	25	1 339	2 051	3 390	Ostatní dg.
111	129	240	31 469	27 805	59 274	Celkem
průměrná ošetrovací doba						
337,6	90,4	175,0	79,6	71,1	74,9	F00–F09
61,7	64,1	62,4	47,2	43,7	46,1	F10
41,4	73,5	50,2	37,3	34,0	36,2	F11–F19
69,8	259,7	153,4	110,8	84,7	98,7	F20–F29
72,3	94,8	86,3	43,5	42,4	42,8	F30–F39
42,3	54,2	49,5	24,3	28,6	27,0	F40–F48, F50–F59
28,8	40,0	34,9	40,7	37,3	39,2	F60–F63, F68–F69
-	-	-	380,9	25,0	373,5	F64–F66
67,2	52,5	59,2	87,4	102,2	92,9	F70–F79
-	-	-	40,3	36,2	39,0	F80–F98
-	-	-	13,3	23,0	20,6	F99
54,6	209,5	160,0	53,3	81,7	70,5	Ostatní dg.
89,0	107,9	99,1	59,6	54,2	57,0	Celkem

4.6 Počet propuštěných a zemřelých v psychiatrických lůžkových zařízeních podle skupin psychiatrických diagnóz, věkových skupin a pohlaví

Skupina psych. diagnóz	Věková skupina										
	0-3	4	5	6-9	10-14	15-17	18-19	20-24	25-29	30-34	35-39
	muži										
F00-F09	-	-	-	-	1	5	4	13	40	35	56
F10	1	1	-	-	3	15	16	131	360	633	1 023
F11-F19	-	1	-	-	17	105	174	780	913	845	630
F20-F29	2	-	-	1	19	55	135	583	820	863	848
F30-F39	-	-	-	3	14	18	26	82	90	101	154
F40-F48, F50-F59	-	-	-	12	119	154	110	414	372	361	480
F60-F63, F68-F69	-	-	-	-	3	21	84	284	305	266	248
F64-F66	-	-	-	-	3	6	6	10	12	10	10
F70-F79	2	3	7	29	93	78	77	161	154	138	136
F80-F98	31	35	35	508	944	277	20	31	4	5	1
F99	-	-	-	-	-	-	1	-	-	-	-
Ostatní dg.	-	-	-	1	5	4	11	20	42	31	54
Celkem	36	40	42	554	1 221	738	664	2 509	3 112	3 288	3 640
	ženy										
F00-F09	-	-	-	-	1	3	2	6	16	22	40
F10	-	-	-	-	1	11	6	65	116	236	402
F11-F19	-	-	-	-	5	189	85	393	328	266	218
F20-F29	-	-	-	-	27	49	69	282	453	483	609
F30-F39	-	-	-	1	25	66	29	87	92	167	243
F40-F48, F50-F59	1	-	-	12	308	400	225	467	396	474	566
F60-F63, F68-F69	-	-	-	-	11	36	95	228	217	208	182
F64-F66	-	-	-	-	-	-	-	-	-	1	-
F70-F79	-	1	1	14	42	39	21	88	87	68	94
F80-F98	5	3	12	112	431	250	7	8	2	10	2
F99	-	-	-	-	-	-	-	1	-	1	1
Ostatní dg.	-	-	-	-	8	9	8	29	30	29	40
Celkem	6	4	13	139	859	1 052	547	1 654	1 737	1 965	2 397

4.6 Počet propuštěných a zemřelých v psychiatrických lůžkových zařízeních podle skupin psychiatrických diagnóz, věkových skupin a pohlaví

Věková skupina									Celkem	Skupina psych. diagnóz
40-44	45-49	50-54	55-59	60-64	65-69	70-74	75-79	80+		
muži										
92	116	163	245	310	410	377	336	704	2 907	F00-F09
1 031	1 013	821	731	458	200	92	15	10	6 554	F10
275	141	75	45	28	22	12	2	3	4 068	F11-F19
722	493	427	330	248	137	52	20	13	5 768	F20-F29
197	164	235	244	210	134	83	35	21	1 811	F30-F39
445	353	334	241	184	97	66	44	57	3 843	F40-F48, F50-F59
273	170	128	80	56	21	8	1	-	1 948	F60-F63, F68-F69
10	8	5	5	5	4	-	-	-	94	F64-F66
109	69	61	57	37	11	13	1	2	1 238	F70-F79
3	1	-	1	-	-	-	-	-	1 896	F80-F98
1	-	-	-	-	1	-	-	-	3	F99
65	51	56	62	113	106	183	170	365	1 339	Ostatní dg.
3 223	2 579	2 305	2 041	1 649	1 143	886	624	1 175	31 469	Celkem
ženy										
50	50	75	122	179	351	490	583	1 585	3 575	F00-F09
489	420	401	354	229	127	66	10	2	2 935	F10
103	70	93	88	58	33	27	16	9	1 981	F11-F19
608	476	521	462	366	282	163	74	34	4 958	F20-F29
297	317	465	404	273	261	186	104	70	3 087	F30-F39
613	640	581	437	301	249	153	122	155	6 100	F40-F48, F50-F59
172	116	109	69	46	18	11	4	1	1 523	F60-F63, F68-F69
1	-	-	-	-	-	-	-	-	2	F64-F66
84	55	47	40	32	20	3	3	2	741	F70-F79
-	-	-	-	-	-	1	-	-	843	F80-F98
-	-	2	-	-	-	-	-	4	9	F99
57	51	60	53	79	168	258	271	901	2 051	Ostatní dg.
2 474	2 195	2 354	2 029	1 563	1 509	1 358	1 187	2 763	27 805	Celkem

4.6 Počet propuštěných a zemřelých v psychiatrických lůžkových zařízeních podle skupin psychiatrických diagnóz, věkových skupin a pohlaví

Skupina psych. diagnóz	Věková skupina										
	0-3	4	5	6-9	10-14	15-17	18-19	20-24	25-29	30-34	35-39
	celkem										
F00-F09	-	-	-	-	2	8	6	19	56	57	96
F10	1	1	-	-	4	26	22	196	476	869	1 425
F11-F19	-	1	-	-	22	294	259	1 173	1 241	1 111	848
F20-F29	2	-	-	1	46	104	204	865	1 273	1 346	1 457
F30-F39	-	-	-	4	39	84	55	169	182	268	397
F40-F48, F50-F59	1	-	-	24	427	554	335	881	768	835	1 046
F60-F63, F68-F69	-	-	-	-	14	57	179	512	522	474	430
F64-F66	-	-	-	-	3	6	6	10	12	11	10
F70-F79	2	4	8	43	135	117	98	249	241	206	230
F80-F98	36	38	47	620	1 375	527	27	39	6	15	3
F99	-	-	-	-	-	-	1	1	-	1	1
Ostatní dg.	-	-	-	1	13	13	19	49	72	60	94
Celkem	42	44	55	693	2 080	1 790	1 211	4 163	4 849	5 253	6 037

4.6 Počet propuštěných a zemřelých v psychiatrických lůžkových zařízeních podle skupin psychiatrických diagnóz, věkových skupin a pohlaví

Věková skupina									Celkem	Skupina psych. diagnóz
40-44	45-49	50-54	55-59	60-64	65-69	70-74	75-79	80+		
celkem										
142	166	238	367	489	761	867	919	2 289	6 482	F00-F09
1 520	1 433	1 222	1 085	687	327	158	25	12	9 489	F10
378	211	168	133	86	55	39	18	12	6 049	F11-F19
1 330	969	948	792	614	419	215	94	47	10 726	F20-F29
494	481	700	648	483	395	269	139	91	4 898	F30-F39
1 058	993	915	678	485	346	219	166	212	9 943	F40-F48, F50-F59
445	286	237	149	102	39	19	5	1	3 471	F60-F63, F68-F69
11	8	5	5	5	4	-	-	-	96	F64-F66
193	124	108	97	69	31	16	4	4	1 979	F70-F79
3	1	-	1	-	-	1	-	-	2 739	F80-F98
1	-	2	-	-	1	-	-	4	12	F99
122	102	116	115	192	274	441	441	1 266	3 390	Ostatní dg.
5 697	4 774	4 659	4 070	3 212	2 652	2 244	1 811	3 938	59 274	Celkem

4.7 Počet propuštěných a zemřelých v psychiatrických lůžkových zařízeních podle skupin psychiatrických diagnóz, délky pobytu a pohlaví

Skupina psychiatrických diagnóz	Délka pobytu ve dnech						Celkem
	1-14	15-30	31-90	91-180	181-365	366 a více	
muži							
F00-F09	860	635	896	291	127	98	2 907
F10	2 808	891	1 662	1 065	80	48	6 554
F11-F19	2 041	714	836	378	79	20	4 068
F20-F29	1 227	1 246	2 108	712	224	251	5 768
F30-F39	397	516	721	143	31	3	1 811
F40-F48, F50-F59	1 934	858	914	119	14	4	3 843
F60-F63, F68-F69	903	373	502	124	25	21	1 948
F64-F66	8	9	8	13	21	35	94
F70-F79	448	317	329	67	37	40	1 238
F80-F98	401	603	748	131	11	2	1 896
F99	2	-	1	-	-	-	3
Ostatní dg.	499	293	366	110	50	21	1 339
Celkem	11 528	6 455	9 091	3 153	699	543	31 469
ženy							
F00-F09	900	829	1 180	430	154	82	3 575
F10	1 289	383	785	447	19	12	2 935
F11-F19	1 003	345	451	152	24	6	1 981
F20-F29	969	1 267	1 936	510	147	129	4 958
F30-F39	660	922	1 249	214	30	12	3 087
F40-F48, F50-F59	2 412	1 548	1 918	185	35	2	6 100
F60-F63, F68-F69	590	400	434	68	18	13	1 523
F64-F66	1	-	1	-	-	-	2
F70-F79	220	212	200	64	23	22	741
F80-F98	193	301	298	46	4	1	843
F99	3	4	2	-	-	-	9
Ostatní dg.	558	395	668	262	101	67	2 051
Celkem	8 798	6 606	9 122	2 378	555	346	27 805

4.7 Počet propuštěných a zemřelých v psychiatrických lůžkových zařízeních podle skupin psychiatrických diagnóz, délky pobytu a pohlaví

Skupina psychiatrických diagnóz	Délka pobytu ve dnech						Celkem
	1–14	15–30	31–90	91–180	181–365	366 a více	
	celkem						
F00–F09	1 760	1 464	2 076	721	281	180	6 482
F10	4 097	1 274	2 447	1 512	99	60	9 489
F11–F19	3 044	1 059	1 287	530	103	26	6 049
F20–F29	2 196	2 513	4 044	1 222	371	380	10 726
F30–F39	1 057	1 438	1 970	357	61	15	4 898
F40–F48, F50–F59	4 346	2 406	2 832	304	49	6	9 943
F60–F63, F68–F69	1 493	773	936	192	43	34	3 471
F64–F66	9	9	9	13	21	35	96
F70–F79	668	529	529	131	60	62	1 979
F80–F98	594	904	1 046	177	15	3	2 739
F99	5	4	3	-	-	-	12
Ostatní dg.	1 057	688	1 034	372	151	88	3 390
Celkem	20 326	13 061	18 213	5 531	1 254	889	59 274

4.8 Počet propuštěných a zemřelých v psychiatrických lůžkových zařízeních podle skupin psychiatrických diagnóz, důvodu přijetí a pohlaví

Skupina psychiatrických diagnóz	Důvod přijetí					Celkem
	ochranná léčba	sociální	diagnostický	léčebný	jiný	
muži						
F00–F09	11	1	21	2 819	55	2 907
F10	67	-	15	6 362	110	6 554
F11–F19	74	-	28	3 898	68	4 068
F20–F29	99	2	36	5 489	142	5 768
F30–F39	-	1	21	1 768	21	1 811
F40–F48, F50–F59	1	2	116	3 671	53	3 843
F60–F63, F68–F69	19	-	12	1 875	42	1 948
F64–F66	41	-	1	51	1	94
F70–F79	11	1	18	1 185	23	1 238
F80–F98	1	3	115	1 771	6	1 896
F99	-	-	1	2	-	3
Ostatní dg.	1	1	113	1 206	18	1 339
Celkem	325	11	497	30 097	539	31 469
ženy						
F00–F09	-	1	33	3 459	82	3 575
F10	8	-	8	2 877	42	2 935
F11–F19	8	-	10	1 929	34	1 981
F20–F29	12	2	44	4 808	92	4 958
F30–F39	2	1	35	3 021	28	3 087
F40–F48, F50–F59	3	1	178	5 821	97	6 100
F60–F63, F68–F69	3	1	15	1 455	49	1 523
F64–F66	-	-	-	2	-	2
F70–F79	2	2	5	710	22	741
F80–F98	-	-	36	800	7	843
F99	-	-	-	9	-	9
Ostatní dg.	1	3	108	1 923	16	2 051
Celkem	39	11	472	26 814	469	27 805

4.8 Počet propuštěných a zemřelých v psychiatrických lůžkových zařízeních podle skupin psychiatrických diagnóz, důvodu přijetí a pohlaví

Skupina psychiatrických diagnóz	Důvod přijetí					Celkem
	ochranná léčba	sociální	diagnostický	léčebný	jiný	
	celkem					
F00–F09	11	2	54	6 278	137	6 482
F10	75	-	23	9 239	152	9 489
F11–F19	82	-	38	5 827	102	6 049
F20–F29	111	4	80	10 297	234	10 726
F30–F39	2	2	56	4 789	49	4 898
F40–F48, F50–F59	4	3	294	9 492	150	9 943
F60–F63, F68–F69	22	1	27	3 330	91	3 471
F64–F66	41	-	1	53	1	96
F70–F79	13	3	23	1 895	45	1 979
F80–F98	1	3	151	2 571	13	2 739
F99	-	-	1	11	-	12
Ostatní dg.	2	4	221	3 129	34	3 390
Celkem	364	22	969	56 911	1 008	59 274

4.9 Počet propuštěných a zemřelých v psychiatrických lůžkových zařízeních podle skupin psychiatrických diagnóz, pořadí přijetí, pohlaví a průměrného věku

Skupina psychiatrických diagnóz	Pořadí přijetí v životě			Celkem	Průměrný věk
	poprvé	opakovaně	nezjištěno		
muži					
F00–F09	1 851	965	91	2 907	67,6
F10	2 876	3 463	215	6 554	45,3
F11–F19	2 211	1 734	123	4 068	31,0
F20–F29	1 693	3 893	182	5 768	38,6
F30–F39	883	880	48	1 811	48,9
F40–F48, F50–F59	2 511	1 202	130	3 843	39,5
F60–F63, F68–F69	783	1 115	50	1 948	36,1
F64–F66	48	38	8	94	36,3
F70–F79	367	831	40	1 238	32,0
F80–F98	911	954	31	1 896	11,4
F99	3	-	-	3	41,7
Ostatní dg.	840	430	69	1 339	65,6
Celkem	14 977	15 505	987	31 469	41,5
ženy					
F00–F09	2 311	1 138	126	3 575	75,3
F10	1 297	1 560	78	2 935	46,7
F11–F19	1 030	894	57	1 981	33,3
F20–F29	1 544	3 242	172	4 958	44,7
F30–F39	1 346	1 628	113	3 087	50,8
F40–F48, F50–F59	3 701	2 209	190	6 100	41,2
F60–F63, F68–F69	609	881	33	1 523	35,6
F64–F66	1	1	-	2	36,0
F70–F79	222	499	20	741	35,5
F80–F98	467	360	16	843	13,2
F99	7	1	1	9	58,4
Ostatní dg.	1 299	632	120	2 051	72,0
Celkem	13 834	13 045	926	27 805	48,3

4.9 Počet propuštěných a zemřelých v psychiatrických lůžkových zařízeních podle skupin psychiatrických diagnóz, pořadí přijetí, pohlaví a průměrného věku

Skupina psychiatrických diagnóz	Pořadí přijetí v životě			Celkem	Průměrný věk
	poprvé	opakovaně	nezjištěno		
	celkem				
F00–F09	4 162	2 103	217	6 482	71,9
F10	4 173	5 023	293	9 489	45,7
F11–F19	3 241	2 628	180	6 049	31,7
F20–F29	3 237	7 135	354	10 726	41,5
F30–F39	2 229	2 508	161	4 898	50,1
F40–F48, F50–F59	6 212	3 411	320	9 943	40,6
F60–F63, F68–F69	1 392	1 996	83	3 471	35,8
F64–F66	49	39	8	96	36,3
F70–F79	589	1 330	60	1 979	33,3
F80–F98	1 378	1 314	47	2 739	12,0
F99	10	1	1	12	54,3
Ostatní dg.	2 139	1 062	189	3 390	69,5
Celkem	28 811	28 550	1 913	59 274	44,7

4.10 Počet propuštěných a zemřelých v psychiatrických lůžkových zařízeních podle délky pobytu a pohlaví

Délka pobytu ve dnech	Psychiatrická oddělení nemocnic	Psychiatrické nemocnice/léčebny	Psychiatrická oddělení v ostatních lůžkových zařízeních	Psychiatrická zařízení celkem
muži				
1-14	5 878	5 631	19	11 528
15-30	2 597	3 834	24	6 455
31-90	1 280	7 770	41	9 091
91-180	40	3 087	26	3 153
181-365	-	699	-	699
366 a více	-	542	1	543
Celkem	9 795	21 563	111	31 469
ženy				
1-14	5 030	3 749	19	8 798
15-30	3 267	3 315	24	6 606
31-90	1 898	7 179	45	9 122
91-180	61	2 287	30	2 378
181-365	-	551	4	555
366 a více	-	339	7	346
Celkem	10 256	17 420	129	27 805
celkem				
1-14	10 908	9 380	38	20 326
15-30	5 864	7 149	48	13 061
31-90	3 178	14 949	86	18 213
91-180	101	5 374	56	5 531
181-365	-	1 250	4	1 254
366 a více	-	881	8	889
Celkem	20 051	38 983	240	59 274

4.11 Počet propuštěných a zemřelých v psychiatrických lůžkových zařízeních podle kraje bydliště a pohlaví

Území, kraj bydliště	Propuštění a zemřelí					
	absolutně			na 100 000 obyvatel ¹⁾		
	muži	ženy	celkem	muži	ženy	celkem
Hl. m. Praha	3 958	4 144	8 102	641,1	632,3	636,6
Středočeský	3 242	2 862	6 104	492,6	423,9	457,8
Jihočeský	1 547	1 543	3 090	491,4	477,0	484,1
Plzeňský	1 661	1 462	3 123	580,4	501,6	540,7
Karlovarský	899	881	1 780	612,4	585,3	598,7
Ústecký	2 945	2 027	4 972	722,2	489,0	604,6
Liberecký	1 106	890	1 996	511,5	397,4	453,5
Královéhradecký	1 336	1 303	2 639	492,8	465,3	478,8
Pardubický	1 398	1 253	2 651	547,2	479,9	513,2
Vysočina	1 422	1 257	2 679	562,5	490,3	526,1
Jihomoravský	3 159	2 921	6 080	547,8	486,6	516,6
Olomoucký	2 092	1 910	4 002	674,8	589,4	631,1
Zlínský	1 976	1 585	3 561	690,9	531,6	609,6
Moravskoslezský	4 236	3 538	7 774	713,5	572,7	641,7
Bydliště v ČR	30 977	27 576	58 553	596,5	513,3	554,2
Bezdomovci	1	-	1	0,0	-	0,0
Cizinci	491	229	720	-	-	-
Hospitalizovaní v ČR celkem	31 469	27 805	59 274	606,0	517,6	561,0

¹⁾ Nápočty na 100 000 obyvatel příslušného územního celku a pohlaví

4.12 Počet propuštěných v psychiatrických lůžkových zařízeních podle skupin psychiatrických diagnóz, potřeby další péče po propuštění a pohlaví

Skupina psychiatrických diagnóz	Potřeba další péče po propuštění							Celkem
	žádná	dočasná ambulantní	trvalá ambulantní	ústavní léčba	ústavní sociální služba	ošetřovatelská péče	lázeňská péče	
muži								
F00–F09	409	290	1 183	514	284	120	107	2 907
F10	264	2 662	2 830	454	46	18	280	6 554
F11–F19	194	1 635	1 791	328	59	9	52	4 068
F20–F29	62	623	3 796	660	114	44	469	5 768
F30–F39	15	429	1 110	107	6	4	140	1 811
F40–F48, F50–F59	268	1 834	1 406	188	37	4	106	3 843
F60–F63, F68–F69	52	749	1 047	77	6	7	10	1 948
F64–F66	3	26	44	18	2	-	1	94
F70–F79	16	189	647	106	211	6	63	1 238
F80–F98	15	944	795	87	47	3	5	1 896
F99	1	1	-	1	-	-	-	3
Ostatní dg.	316	194	396	186	181	38	28	1 339
Celkem	1 615	9 576	15 045	2 726	993	253	1 261	31 469
ženy								
F00–F09	466	325	1 536	502	460	141	145	3 575
F10	110	1 312	1 232	160	15	10	96	2 935
F11–F19	55	770	888	176	58	5	29	1 981
F20–F29	62	479	3 399	470	133	48	367	4 958
F30–F39	29	664	2 010	191	15	15	163	3 087
F40–F48, F50–F59	249	2 603	2 676	330	31	20	191	6 100
F60–F63, F68–F69	17	444	935	91	11	1	24	1 523
F64–F66	-	2	-	-	-	-	-	2
F70–F79	14	108	368	56	150	8	37	741
F80–F98	8	428	325	50	27	4	1	843
F99	3	2	3	1	-	-	-	9
Ostatní dg.	339	190	779	305	320	93	25	2 051
Celkem	1 352	7 327	14 151	2 332	1 220	345	1 078	27 805

4.12 Počet propuštěných v psychiatrických lůžkových zařízeních podle skupin psychiatrických diagnóz, potřeby další péče po propuštění a pohlaví

Skupina psychiatrických diagnóz	Potřeba další péče po propuštění							Celkem
	žádná	dočasná ambulantní	trvalá ambulantní	ústavní léčba	ústavní sociální služba	ošetřovatelská péče	lázeňská péče	
	celkem							
F00–F09	875	615	2 719	1 016	744	261	252	6 482
F10	374	3 974	4 062	614	61	28	376	9 489
F11–F19	249	2 405	2 679	504	117	14	81	6 049
F20–F29	124	1 102	7 195	1 130	247	92	836	10 726
F30–F39	44	1 093	3 120	298	21	19	303	4 898
F40–F48, F50–F59	517	4 437	4 082	518	68	24	297	9 943
F60–F63, F68–F69	69	1 193	1 982	168	17	8	34	3 471
F64–F66	3	28	44	18	2	-	1	96
F70–F79	30	297	1 015	162	361	14	100	1 979
F80–F98	23	1 372	1 120	137	74	7	6	2 739
F99	4	3	3	2	-	-	-	12
Ostatní dg.	655	384	1 175	491	501	131	53	3 390
Celkem	2 967	16 903	29 196	5 058	2 213	598	2 339	59 274

4.13 Počet zemřelých v psychiatrických lůžkových zařízeních podle věkových skupin a pohlaví

Věková skupina	Psychiatrická oddělení nemocnic			Psychiatrické léčebny		
	muži	ženy	celkem	muži	ženy	celkem
0-3	-	-	-	-	-	-
4	-	-	-	-	-	-
5	-	-	-	-	-	-
6-9	-	-	-	-	-	-
10-14	-	-	-	-	-	-
15-17	-	-	-	1	-	1
18-19	-	1	1	1	-	1
20-24	-	-	-	-	-	-
25-29	-	-	-	-	1	1
30-34	-	-	-	2	-	2
35-39	-	1	1	5	2	7
40-44	2	-	2	9	5	14
45-49	1	1	2	9	6	15
50-54	3	1	4	18	11	29
55-59	-	-	-	25	11	36
60-64	2	-	2	49	17	66
65-69	2	1	3	66	43	109
70-74	-	-	-	85	76	161
75-79	1	1	2	111	95	206
80+	6	2	8	298	478	776
Zemřelí celkem	17	8	25	679	745	1 424

**4.13 Počet zemřelých v psychiatrických lůžkových zařízeních
podle věkových skupin a pohlaví**

Psychiatrická oddělení v ostatních lůžkových zařízeních			Psychiatrická lůžková zařízení celkem			Věková skupina
muži	ženy	celkem	muži	ženy	celkem	
-	-	-	-	-	-	0-3
-	-	-	-	-	-	4
-	-	-	-	-	-	5
-	-	-	-	-	-	6-9
-	-	-	-	-	-	10-14
-	-	-	1	-	1	15-17
-	-	-	1	1	2	18-19
-	-	-	-	-	-	20-24
-	-	-	-	1	1	25-29
-	-	-	2	-	2	30-34
-	-	-	5	3	8	35-39
-	-	-	11	5	16	40-44
-	-	-	10	7	17	45-49
-	-	-	21	12	33	50-54
1	-	1	26	11	37	55-59
-	-	-	51	17	68	60-64
-	-	-	68	44	112	65-69
-	1	1	85	77	162	70-74
-	-	-	112	96	208	75-79
2	7	9	306	487	793	80+
3	8	11	699	761	1 460	Zemřelí celkem

4.14 Počet zemřelých v psychiatrických lůžkových zařízeních podle délky pobytu a pohlaví

Délka pobytu ve dnech	Psychiatrická oddělení nemocnic			Psychiatrické nemocnice/léčebny		
	muži	ženy	celkem	muži	ženy	celkem
1–14	11	5	16	165	144	309
15–30	5	3	8	132	123	255
31–90	1	-	1	212	226	438
91–180	-	-	-	73	109	182
181–365	-	-	-	38	66	104
366 a více	-	-	-	59	77	136
Zemřelí celkem	17	8	25	679	745	1 424
z toho pitváno	8	4	12	30	30	60

4.15 Počet zemřelých v psychiatrických lůžkových zařízeních podle skupin psychiatrických diagnóz a pohlaví

Skupina psych. diagnóz	Psychiatrická oddělení nemocnic			Psychiatrické nemocnice/léčebny		
	muži	ženy	celkem	muži	ženy	celkem
F00–F09	10	2	12	370	436	806
F10	2	-	2	42	8	50
F11–F19	-	-	-	1	-	1
F20–F29	-	1	1	39	46	85
F30–F39	1	2	3	8	10	18
F40–F48, F50–F59	1	1	2	32	21	53
F60–F63, F68–F69	1	-	1	1	-	1
F64–F66	-	-	-	1	-	1
F70–F79	-	-	-	8	8	16
F80–F98	-	-	-	-	-	-
F99	-	-	-	1	3	4
Ostatní dg.	2	2	4	176	213	389
Celkem	17	8	25	679	745	1 424

4.14 Počet zemřelých v psychiatrických lůžkových zařízeních podle délky pobytu a pohlaví

Psychiatrická oddělení v ostatních lůžkových zařízeních			Psychiatrická lůžková zařízení celkem			Délka pobytu ve dnech
muži	ženy	celkem	muži	ženy	celkem	
-	-	-	176	149	325	1-14
-	1	1	137	127	264	15-30
2	1	3	215	227	442	31-90
-	2	2	73	111	184	91-180
-	-	-	38	66	104	181-365
1	4	5	60	81	141	366 a více
3	8	11	699	761	1 460	Zemřelí celkem
-	-	-	38	34	72	z toho pitváno

4.15 Počet zemřelých v psychiatrických lůžkových zařízeních podle skupin psychiatrických diagnóz a pohlaví

Psychiatrická oddělení v ostatních lůžkových zařízeních			Psychiatrická lůžková zařízení celkem			Skupina psych. diagnóz
muži	ženy	celkem	muži	ženy	celkem	
1	3	4	381	441	822	F00-F09
-	-	-	44	8	52	F10
-	-	-	1	-	1	F11-F19
-	-	-	39	47	86	F20-F29
-	-	-	9	12	21	F30-F39
-	-	-	33	22	55	F40-F48, F50-F59
-	-	-	2	-	2	F60-F63, F68-F69
-	-	-	1	-	1	F64-F66
-	-	-	8	8	16	F70-F79
-	-	-	-	-	-	F80-F98
-	-	-	1	3	4	F99
2	5	7	180	220	400	Ostatní dg.
3	8	11	699	761	1 460	Celkem

4.16 Počet propuštěných a zemřelých v psychiatrických lůžkových zařízeních ve věku 15 let a starších podle kraje bydliště a pohlaví

Území, kraj bydliště	Propuštění a zemřelí - věk 15 let a více					
	absolutně			na 100 000 obyvatel ¹⁾		
	muži	ženy	celkem	muži	ženy	celkem
Hl. m. Praha	3 701	3 998	7 699	713,1	711,3	712,2
Středočeský	2 959	2 734	5 693	547,4	485,0	515,5
Jihočeský	1 483	1 507	2 990	561,2	547,0	553,9
Plzeňský	1 576	1 389	2 965	651,9	558,2	604,4
Karlovarský	863	858	1 721	696,6	665,0	680,5
Ústecký	2 709	1 900	4 609	794,7	541,4	666,3
Liberecký	983	820	1 803	544,8	431,9	486,9
Královéhradecký	1 294	1 279	2 573	567,5	534,6	550,6
Pardubický	1 360	1 227	2 587	634,2	552,0	592,4
Vysočina	1 322	1 212	2 534	619,8	553,8	586,3
Jihomoravský	2 968	2 833	5 801	613,0	553,1	582,2
Olomoucký	1 971	1 836	3 807	755,8	662,8	707,9
Zlínský	1 910	1 540	3 450	789,9	600,7	692,5
Moravskoslezský	3 990	3 429	7 419	796,2	647,5	719,8
Bydliště v ČR	29 089	26 562	55 651	668,0	580,5	623,2
Bezdomovci	1	-	1	0,0	-	0,0
Cizinci	486	222	708	-	-	-
Hospitalizovaní v ČR celkem	29 576	26 784	56 360	679,2	585,4	631,1

¹⁾ Nápočty na 100 000 obyvatel příslušného územního celku, pohlaví a věku

4.17 Počet propuštěných a zemřelých v psychiatrických lůžkových zařízeních ve věku 15 let a starších podle kraje bydliště, skupin psychiatrických diagnóz a pohlaví

Území, kraj bydliště	Skupina psychiatrických diagnóz											Celkem	
	F00-F09	F10	F11-F19	F20-F29	F30-F39	F40-F48, F50-F59	F60-F63, F68-F69	F64-F66	F70-F79	F80-F98	F99		Ostatní dg.
	muži												
Hl. m. Praha	399	685	611	714	255	476	190	4	68	33	1	265	3 701
Středočeský	270	573	503	513	182	415	220	16	81	52	-	134	2 959
Jihočeský	165	236	206	336	115	185	101	2	58	14	-	65	1 483
Plzeňský	151	345	194	225	98	240	140	4	42	22	-	115	1 576
Karlovarský	62	132	132	186	63	129	69	4	39	4	-	43	863
Ústecký	165	503	585	501	132	304	235	14	151	32	1	86	2 709
Liberecký	63	195	164	157	50	141	87	6	45	15	-	60	983
Královéhradecký	123	248	152	283	73	150	135	6	46	16	1	61	1 294
Pardubický	117	382	131	258	85	144	78	8	77	22	-	58	1 360
Vysočina	120	322	75	234	89	161	88	14	92	20	-	107	1 322
Jihomoravský	325	646	313	617	183	349	215	9	97	36	-	178	2 968
Olomoucký	234	598	194	362	115	224	99	-	69	20	-	56	1 971
Zlínský	211	548	159	388	132	257	53	1	77	17	-	67	1 910
Moravskoslezský	485	1 015	540	857	189	464	212	3	155	38	-	32	3 990
Bydliště v ČR	2 890	6 428	3 959	5 631	1 761	3 639	1 922	91	1 097	341	3	1 327	29 089
Bezdomovci	-	-	-	-	-	1	-	-	-	-	-	-	1
Cizinci	16	121	91	115	33	72	23	-	7	2	-	6	486
Hospitalizovaní v ČR celkem	2 906	6 549	4 050	5 746	1 794	3 712	1 945	91	1 104	343	3	1 333	29 576

4.17 Počet propuštěných a zemřelých v psychiatrických lůžkových zařízeních ve věku 15 let a starších podle kraje bydliště, skupin psychiatrických diagnóz a pohlaví

Území, kraj bydliště	Skupina psychiatrických diagnóz											Celkem	
	F00-F09	F10	F11-F19	F20-F29	F30-F39	F40-F48, F50-F59	F60-F63, F68-F69	F64-F66	F70-F79	F80-F98	F99		Ostatní dg.
	ženy												
Hl. m. Praha	506	466	380	706	417	729	220	-	37	32	5	500	3 998
Středočeský	316	290	274	458	286	653	175	-	83	23	-	176	2 734
Jihočeský	235	122	128	330	184	305	73	-	32	17	-	81	1 507
Plzeňský	181	174	87	241	140	325	58	1	41	22	-	119	1 389
Karlovarský	57	93	56	173	136	221	60	-	19	4	-	39	858
Ústecký	147	225	235	378	231	375	99	-	63	32	1	114	1 900
Liberecký	76	70	71	168	67	200	67	-	36	5	1	59	820
Královéhradecký	175	121	91	187	154	307	113	-	40	8	-	83	1 279
Pardubický	162	143	62	225	158	251	80	1	27	12	-	106	1 227
Vysočina	117	102	52	177	166	259	69	-	25	26	-	219	1 212
Jihomoravský	430	306	134	533	246	626	165	-	76	37	-	280	2 833
Olomoucký	344	249	110	288	198	354	91	-	67	16	1	118	1 836
Zlínský	284	221	69	293	155	345	39	-	46	13	-	75	1 540
Moravskoslezský	535	322	211	710	498	785	182	-	87	33	-	66	3 429
Bydliště v ČR	3 565	2 904	1 960	4 867	3 036	5 735	1 491	2	679	280	8	2 035	26 562
Bezdomovci	-	-	-	-	-	-	-	-	-	-	-	-	-
Cizinci	9	30	16	64	25	44	21	-	4	-	1	8	222
Hospitalizovaní v ČR celkem	3 574	2 934	1 976	4 931	3 061	5 779	1 512	2	683	280	9	2 043	26 784

4.17 Počet propuštěných a zemřelých v psychiatrických lůžkových zařízeních ve věku 15 let a starších podle kraje bydliště, skupin psychiatrických diagnóz a pohlaví

Území, kraj bydliště	Skupina psychiatrických diagnóz											Celkem	
	F00-F09	F10	F11-F19	F20-F29	F30-F39	F40-F48, F50-F59	F60-F63, F68-F69	F64-F66	F70-F79	F80-F98	F99		Ostatní dg.
	celkem												
Hl. m. Praha	905	1 151	991	1 420	672	1 205	410	4	105	65	6	765	7 699
Středočeský	586	863	777	971	468	1 068	395	16	164	75	-	310	5 693
Jihočeský	400	358	334	666	299	490	174	2	90	31	-	146	2 990
Plzeňský	332	519	281	466	238	565	198	5	83	44	-	234	2 965
Karlovarský	119	225	188	359	199	350	129	4	58	8	-	82	1 721
Ústecký	312	728	820	879	363	679	334	14	214	64	2	200	4 609
Liberecký	139	265	235	325	117	341	154	6	81	20	1	119	1 803
Královéhradecký	298	369	243	470	227	457	248	6	86	24	1	144	2 573
Pardubický	279	525	193	483	243	395	158	9	104	34	-	164	2 587
Vysočina	237	424	127	411	255	420	157	14	117	46	-	326	2 534
Jihomoravský	755	952	447	1 150	429	975	380	9	173	73	-	458	5 801
Olomoucký	578	847	304	650	313	578	190	-	136	36	1	174	3 807
Zlínský	495	769	228	681	287	602	92	1	123	30	-	142	3 450
Moravskoslezský	1 020	1 337	751	1 567	687	1 249	394	3	242	71	-	98	7 419
Bydliště v ČR	6 455	9 332	5 919	10 498	4 797	9 374	3 413	93	1 776	621	11	3 362	55 651
Bezdomovci	-	-	-	-	-	1	-	-	-	-	-	-	1
Cizinci	25	151	107	179	58	116	44	-	11	2	1	14	708
Hospitalizovaní v ČR celkem	6 480	9 483	6 026	10 677	4 855	9 491	3 457	93	1 787	623	12	3 376	56 360

4.18 Počet propuštěných a zemřelých v psychiatrických lůžkových zařízeních ve věku 15 let a starších podle kraje bydliště, skupin psychiatrických diagnóz a pohlaví na 100 000 obyvatel

Území, kraj bydliště	Skupina psychiatrických diagnóz												Celkem
	F00-F09	F10	F11-F19	F20-F29	F30-F39	F40-F48, F50-F59	F60-F63, F68-F69	F64-F66	F70-F79	F80-F98	F99	Ostatní dg.	
	muži na 100 000 ¹⁾												
Hl. m. Praha	76,9	132,0	117,7	137,6	49,1	91,7	36,6	0,8	13,1	6,4	0,2	51,1	713,1
Středočeský	49,9	106,0	93,0	94,9	33,7	76,8	40,7	3,0	15,0	9,6	-	24,8	547,4
Jihočeský	62,4	89,3	78,0	127,1	43,5	70,0	38,2	0,8	21,9	5,3	-	24,6	561,2
Plzeňský	62,5	142,7	80,2	93,1	40,5	99,3	57,9	1,7	17,4	9,1	-	47,6	651,9
Karlovarský	50,0	106,5	106,5	150,1	50,9	104,1	55,7	3,2	31,5	3,2	-	34,7	696,6
Ústecký	48,4	147,6	171,6	147,0	38,7	89,2	68,9	4,1	44,3	9,4	0,3	25,2	794,7
Liberecký	34,9	108,1	90,9	87,0	27,7	78,1	48,2	3,3	24,9	8,3	-	33,3	544,8
Královéhradecký	53,9	108,8	66,7	124,1	32,0	65,8	59,2	2,6	20,2	7,0	0,4	26,8	567,5
Pardubický	54,6	178,1	61,1	120,3	39,6	67,2	36,4	3,7	35,9	10,3	-	27,0	634,2
Vysočina	56,3	151,0	35,2	109,7	41,7	75,5	41,3	6,6	43,1	9,4	-	50,2	619,8
Jihomoravský	67,1	133,4	64,6	127,4	37,8	72,1	44,4	1,9	20,0	7,4	-	36,8	613,0
Olomoucký	89,7	229,3	74,4	138,8	44,1	85,9	38,0	-	26,5	7,7	-	21,5	755,8
Zlínský	87,3	226,6	65,8	160,5	54,6	106,3	21,9	0,4	31,8	7,0	-	27,7	789,9
Moravskoslezský	96,8	202,5	107,8	171,0	37,7	92,6	42,3	0,6	30,9	7,6	-	6,4	796,2
Bydliště v ČR	66,4	147,6	90,9	129,3	40,4	83,6	44,1	2,1	25,2	7,8	0,1	30,5	668,0
	ženy na 100 000 ¹⁾												
Hl. m. Praha	90,0	82,9	67,6	125,6	74,2	129,7	39,1	-	6,6	5,7	0,9	89,0	711,3
Středočeský	56,1	51,4	48,6	81,2	50,7	115,8	31,0	-	14,7	4,1	-	31,2	485,0
Jihočeský	85,3	44,3	46,5	119,8	66,8	110,7	26,5	-	11,6	6,2	-	29,4	547,0
Plzeňský	72,7	69,9	35,0	96,8	56,3	130,6	23,3	0,4	16,5	8,8	-	47,8	558,2
Karlovarský	44,2	72,1	43,4	134,1	105,4	171,3	46,5	-	14,7	3,1	-	30,2	665,0
Ústecký	41,9	64,1	67,0	107,7	65,8	106,9	28,2	-	18,0	9,1	0,3	32,5	541,4
Liberecký	40,0	36,9	37,4	88,5	35,3	105,3	35,3	-	19,0	2,6	0,5	31,1	431,9
Královéhradecký	73,1	50,6	38,0	78,2	64,4	128,3	47,2	-	16,7	3,3	-	34,7	534,6
Pardubický	72,9	64,3	27,9	101,2	71,1	112,9	36,0	0,4	12,1	5,4	-	47,7	552,0
Vysočina	53,5	46,6	23,8	80,9	75,8	118,3	31,5	-	11,4	11,9	-	100,1	553,8
Jihomoravský	84,0	59,7	26,2	104,1	48,0	122,2	32,2	-	14,8	7,2	-	54,7	553,1
Olomoucký	124,2	89,9	39,7	104,0	71,5	127,8	32,9	-	24,2	5,8	0,4	42,6	662,8
Zlínský	110,8	86,2	26,9	114,3	60,5	134,6	15,2	-	17,9	5,1	-	29,3	600,7
Moravskoslezský	101,0	60,8	39,8	134,1	94,0	148,2	34,4	-	16,4	6,2	-	12,5	647,5
Bydliště v ČR	77,9	63,5	42,8	106,4	66,4	125,3	32,6	0,0	14,8	6,1	0,2	44,5	580,5

4.18 Počet propuštěných a zemřelých v psychiatrických lůžkových zařízeních ve věku 15 let a starších podle kraje bydliště, skupin psychiatrických diagnóz a pohlaví na 100 000 obyvatel

Území, kraj bydliště	Skupina psychiatrických diagnóz												Celkem
	F00-F09	F10	F11-F19	F20-F29	F30-F39	F40-F48, F50-F59	F60-F63, F68-F69	F64-F66	F70-F79	F80-F98	F99	Ostatní dg.	
	celkem na 100 000 ¹⁾												
Hl. m. Praha	83,7	106,5	91,7	131,3	62,2	111,5	37,9	0,4	9,7	6,0	0,6	70,8	712,2
Středočeský	53,1	78,1	70,4	87,9	42,4	96,7	35,8	1,4	14,9	6,8	-	28,1	515,5
Jihočeský	74,1	66,3	61,9	123,4	55,4	90,8	32,2	0,4	16,7	5,7	-	27,0	553,9
Plzeňský	67,7	105,8	57,3	95,0	48,5	115,2	40,4	1,0	16,9	9,0	-	47,7	604,4
Karlovarský	47,1	89,0	74,3	141,9	78,7	138,4	51,0	1,6	22,9	3,2	-	32,4	680,5
Ústecký	45,1	105,2	118,5	127,1	52,5	98,2	48,3	2,0	30,9	9,3	0,3	28,9	666,3
Liberecký	37,5	71,6	63,5	87,8	31,6	92,1	41,6	1,6	21,9	5,4	0,3	32,1	486,9
Královéhradecký	63,8	79,0	52,0	100,6	48,6	97,8	53,1	1,3	18,4	5,1	0,2	30,8	550,6
Pardubický	63,9	120,2	44,2	110,6	55,6	90,4	36,2	2,1	23,8	7,8	-	37,6	592,4
Vysočina	54,8	98,1	29,4	95,1	59,0	97,2	36,3	3,2	27,1	10,6	-	75,4	586,3
Jihomoravský	75,8	95,5	44,9	115,4	43,1	97,9	38,1	0,9	17,4	7,3	-	46,0	582,2
Olomoucký	107,5	157,5	56,5	120,9	58,2	107,5	35,3	-	25,3	6,7	0,2	32,4	707,9
Zlínský	99,4	154,4	45,8	136,7	57,6	120,8	18,5	0,2	24,7	6,0	-	28,5	692,5
Moravskoslezský	99,0	129,7	72,9	152,0	66,7	121,2	38,2	0,3	23,5	6,9	-	9,5	719,8
Bydliště v ČR	72,3	104,5	66,3	117,6	53,7	105,0	38,2	1,0	19,9	7,0	0,1	37,6	623,2

¹⁾ Nápočty na 100 000 obyvatel příslušného územního celku, pohlaví a věku

4.19 Počet propuštěných a zemřelých v psychiatrických lůžkových zařízeních ve věku 15 let a starších podle rodinného stavu, věkových skupin a pohlaví

Věková skupina	Rodinný stav						Celkem
	svobodný/á	ženatý, vdaná	rozvedený/á	ovdovělý/á	druh, družka	nezjištěn	
	muži						
15–19	1 354	4	-	-	-	44	1 402
20–24	2 355	20	2	-	1	131	2 509
25–29	2 833	82	27	-	7	163	3 112
30–34	2 731	248	134	-	3	172	3 288
35–39	2 534	483	420	4	10	189	3 640
40–44	1 653	655	724	6	6	179	3 223
45–49	975	562	875	16	4	147	2 579
50–54	695	633	844	32	3	98	2 305
55–59	523	641	739	61	6	71	2 041
60–64	329	598	589	62	2	69	1 649
65+	311	1 972	660	650	3	232	3 828
Celkem	16 293	5 898	5 014	831	45	1 495	29 576
	ženy						
15–19	1 565	6	-	-	-	28	1 599
20–24	1 545	45	11	-	-	53	1 654
25–29	1 454	186	42	1	5	49	1 737
30–34	1 347	380	175	5	4	54	1 965
35–39	1 127	709	483	17	5	56	2 397
40–44	728	930	732	29	9	46	2 474
45–49	361	858	841	77	3	55	2 195
50–54	314	986	844	148	3	59	2 354
55–59	228	865	704	179	2	51	2 029
60–64	152	650	484	232	-	45	1 563
65+	310	1 698	1 052	3 401	2	354	6 817
Celkem	9 131	7 313	5 368	4 089	33	850	26 784

4.19 Počet propuštěných a zemřelých v psychiatrických lůžkových zařízeních ve věku 15 let a starších podle rodinného stavu, věkových skupin a pohlaví

Věková skupina	Rodinný stav						Celkem
	svobodný/á	ženatý, vdaná	rozvedený/á	ovdovělý/á	druh, družka	nezjištěn	
	celkem						
15–19	2 919	10	-	-	-	72	3 001
20–24	3 900	65	13	-	1	184	4 163
25–29	4 287	268	69	1	12	212	4 849
30–34	4 078	628	309	5	7	226	5 253
35–39	3 661	1 192	903	21	15	245	6 037
40–44	2 381	1 585	1 456	35	15	225	5 697
45–49	1 336	1 420	1 716	93	7	202	4 774
50–54	1 009	1 619	1 688	180	6	157	4 659
55–59	751	1 506	1 443	240	8	122	4 070
60–64	481	1 248	1 073	294	2	114	3 212
65+	621	3 670	1 712	4 051	5	586	10 645
Celkem	25 424	13 211	10 382	4 920	78	2 345	56 360

4.20 Počet propuštěných a zemřelých v psychiatrických lůžkových zařízeních ve věku 15 let a starších podle rodinného stavu, skupin psychiatrických diagnóz a pohlaví

Skupina psychiatrických diagnóz	Rodinný stav						Celkem
	svobodný/á	ženatý, vdaná	rozvedený/á	ovdovělý/á	druh, družka	nezjištěn	
	muži						
F00–F09	507	1 216	613	364	4	202	2 906
F10	2 735	1 427	1 990	110	5	282	6 549
F11–F19	3 364	226	261	11	3	185	4 050
F20–F29	4 381	532	614	32	6	181	5 746
F30–F39	573	720	375	56	5	65	1 794
F40–F48, F50–F59	1 840	926	656	77	17	196	3 712
F60–F63, F68–F69	1 239	170	279	9	2	246	1 945
F64–F66	67	9	12	1	1	1	91
F70–F79	1 035	10	17	-	1	41	1 104
F80–F98	337	-	1	-	-	5	343
F99	1	1	1	-	-	-	3
Ostatní dg.	214	661	195	171	1	91	1 333
Celkem	16 293	5 898	5 014	831	45	1 495	29 576
	ženy						
F00–F09	218	793	562	1 763	2	236	3 574
F10	867	921	875	178	5	88	2 934
F11–F19	1 395	251	251	43	3	33	1 976
F20–F29	2 156	1 225	1 125	301	5	119	4 931
F30–F39	560	1 364	729	346	4	58	3 061
F40–F48, F50–F59	2 051	1 940	1 175	451	12	150	5 779
F60–F63, F68–F69	853	281	297	31	1	49	1 512
F64–F66	2	-	-	-	-	-	2
F70–F79	569	27	41	23	-	23	683
F80–F98	275	-	3	-	-	2	280
F99	2	1	1	3	-	2	9
Ostatní dg.	183	510	309	950	1	90	2 043
Celkem	9 131	7 313	5 368	4 089	33	850	26 784

4.20 Počet propuštěných a zemřelých v psychiatrických lůžkových zařízeních ve věku 15 let a starších podle rodinného stavu, skupin psychiatrických diagnóz a pohlaví

Skupina psychiatrických diagnóz	Rodinný stav						Celkem
	svobodný/á	žonatý, vdaná	rozvedený/á	ovdovělý/á	druh, družka	nezjištěn	
	celkem						
F00–F09	725	2 009	1 175	2 127	6	438	6 480
F10	3 602	2 348	2 865	288	10	370	9 483
F11–F19	4 759	477	512	54	6	218	6 026
F20–F29	6 537	1 757	1 739	333	11	300	10 677
F30–F39	1 133	2 084	1 104	402	9	123	4 855
F40–F48, F50–F59	3 891	2 866	1 831	528	29	346	9 491
F60–F63, F68–F69	2 092	451	576	40	3	295	3 457
F64–F66	69	9	12	1	1	1	93
F70–F79	1 604	37	58	23	1	64	1 787
F80–F98	612	-	4	-	-	7	623
F99	3	2	2	3	-	2	12
Ostatní dg.	397	1 171	504	1 121	2	181	3 376
Celkem	25 424	13 211	10 382	4 920	78	2 345	56 360

4.21 Počet propuštěných a zemřelých v psychiatrických lůžkových zařízeních ve věku 0–14 let podle kraje bydliště a pohlaví

Území, kraj bydliště	Propuštění a zemřelí - věk 0–14 let					
	absolutně			na 100 000 obyvatel ¹⁾		
	chlapci	dívky	celkem	chlapci	dívky	celkem
Hl. m. Praha	257	146	403	261,4	156,5	210,3
Středočeský	283	128	411	240,8	114,9	179,5
Jihočeský	64	36	100	126,6	75,0	101,5
Plzeňský	85	73	158	191,3	171,4	181,5
Karlovarský	36	23	59	157,1	107,0	132,9
Ústecký	236	127	363	352,7	199,7	278,1
Liberecký	123	70	193	343,9	205,2	276,2
Královéhradecký	42	24	66	97,5	58,8	78,7
Pardubický	38	26	64	92,6	67,0	80,2
Vysočina	100	45	145	253,3	119,9	188,3
Jihomoravský	191	88	279	206,6	99,8	154,5
Olomoucký	121	74	195	245,8	157,2	202,5
Zlínský	66	45	111	149,3	107,7	129,1
Moravskoslezský	246	109	355	265,8	123,6	196,4
Bydliště v ČR	1 888	1 014	2 902	225,2	127,3	177,5
Bezdomovci	-	-	-	-	-	-
Cizinci	5	7	12	-	-	-
Hospitalizovaní v ČR celkem	1 893	1 021	2 914	225,7	128,1	178,2

¹⁾ Nápočty na 100 000 obyvatel příslušného územního celku, pohlaví a věku

4.22 Počet propuštěných a zemřelých v psychiatrických lůžkových zařízeních ve věku 0–14 let podle skupin psychiatrických diagnóz a délky pobytu

Skupina psych. diagnóz	Délka pobytu ve dnech						Celkem
	1–14	15–30	31–90	91–180	181–365	366 a více	
F00–F09	-	-	2	-	-	-	2
F10	5	1	-	-	-	-	6
F11–F19	19	1	3	-	-	-	23
F20–F29	12	10	21	5	-	1	49
F30–F39	2	11	25	4	1	-	43
F40–F48, F50–F59	90	130	202	27	2	1	452
F60–F63, F68–F69	4	6	3	1	-	-	14
F64–F66	1	2	-	-	-	-	3
F70–F79	41	63	71	14	2	1	192
F80–F98	406	707	842	149	12	-	2 116
F99	-	-	-	-	-	-	-
Ostatní dg.	7	5	2	-	-	-	14
Celkem	587	936	1 171	200	17	3	2 914

4.23 Počet propuštěných a zemřelých v psychiatrických lůžkových zařízeních ve věku 0–14 let podle kraje bydliště, skupin psychiatrických diagnóz a pohlaví

Území, kraj bydliště	Skupina psychiatrických diagnóz											Celkem	
	F00–F09	F10	F11–F19	F20–F29	F30–F39	F40–F48, F50–F59	F60–F63, F68–F69	F64–F66	F70–F79	F80–F98	F99		Ostatní dg.
chlapci													
Hl. m. Praha	-	1	3	-	-	13	1	-	12	227	-	-	267
Středočeský	-	2	5	2	1	15	2	1	11	244	-	-	245
Jihočeský	-	-	-	2	2	12	-	-	7	41	-	-	65
Plzeňský	-	-	2	-	2	6	-	-	13	59	-	3	67
Karlovarský	-	-	-	-	1	3	-	-	7	24	-	1	33
Ústecký	-	-	4	1	-	14	-	-	17	200	-	-	201
Liberecký	-	-	2	3	-	12	-	-	12	94	-	-	97
Královéhradecký	-	-	-	-	1	2	-	-	2	37	-	-	39
Pardubický	-	-	-	-	-	1	-	1	4	32	-	-	51
Vysočina	-	1	-	2	1	13	-	-	5	78	-	-	100
Jihomoravský	1	-	1	1	1	19	-	1	13	154	-	-	161
Olomoucký	-	-	-	4	4	5	-	-	8	99	-	1	139
Zlínský	-	-	-	1	-	4	-	-	6	55	-	-	65
Moravskoslezský	-	-	-	3	4	12	-	-	17	209	-	1	245
Bydliště v ČR	1	4	17	19	17	131	3	3	134	1 553	-	6	1 888
Bezdomovci	-	-	-	-	-	-	-	-	-	-	-	-	-
Cizinci	-	1	1	3	-	-	-	-	-	-	-	-	5
Hospitalizovaní v ČR celkem	1	5	18	22	17	131	3	3	134	1 553	-	6	1 893

4.23 Počet propuštěných a zemřelých v psychiatrických lůžkových zařízeních ve věku 0–14 let podle kraje bydliště, skupin psychiatrických diagnóz a pohlaví

Území, kraj bydliště	Skupina psychiatrických diagnóz												Celkem
	F00–F09	F10	F11–F19	F20–F29	F30–F39	F40–F48, F50–F59	F60–F63, F68–F69	F64–F66	F70–F79	F80–F98	F99	Ostatní dg.	
	dívky												
Hl. m. Praha	-	-	1	1	5	55	2	-	7	75	-	-	103
Středočeský	-	-	4	1	3	51	5	-	6	58	-	-	135
Jihočeský	-	-	-	7	2	13	2	-	-	12	-	-	52
Plzeňský	1	-	-	2	2	18	-	-	3	44	-	3	61
Karlovarský	-	-	-	1	-	9	-	-	1	12	-	-	20
Ústecký	-	-	-	3	3	35	1	-	7	76	-	2	123
Liberecký	-	-	-	4	-	29	-	-	3	32	-	2	65
Královéhradecký	-	-	-	-	-	10	1	-	1	12	-	-	16
Pardubický	-	-	-	-	-	7	-	-	4	15	-	-	34
Vysočina	-	-	-	-	1	11	-	-	1	32	-	-	35
Jihomoravský	-	-	-	2	4	30	-	-	3	49	-	-	74
Olomoucký	-	-	-	3	5	14	-	-	5	47	-	-	59
Zlínský	-	-	-	1	-	12	-	-	2	30	-	-	41
Moravskoslezský	-	-	-	2	1	25	-	-	15	66	-	-	109
Bydliště v ČR	1	-	5	27	26	319	11	-	58	560	-	7	1 014
Bezdomovci	-	-	-	-	-	-	-	-	-	-	-	-	-
Cizinci	-	1	-	-	-	2	-	-	-	3	-	1	7
Hospitalizovaní v ČR celkem	1	1	5	27	26	321	11	-	58	563	-	8	1 021

4.23 Počet propuštěných a zemřelých v psychiatrických lůžkových zařízeních ve věku 0–14 let podle kraje bydliště, skupin psychiatrických diagnóz a pohlaví

Území, kraj bydliště	Skupina psychiatrických diagnóz												Celkem
	F00–F09	F10	F11–F19	F20–F29	F30–F39	F40–F48, F50–F59	F60–F63, F68–F69	F64–F66	F70–F79	F80–F98	F99	Ostatní dg.	
	celkem												
Hl. m. Praha	-	1	4	1	5	68	3	-	19	302	-	-	403
Středočeský	-	2	9	3	4	66	7	1	17	302	-	-	411
Jihočeský	-	-	-	9	4	25	2	-	7	53	-	-	100
Plzeňský	1	-	2	2	4	24	-	-	16	103	-	6	158
Karlovarský	-	-	-	1	1	12	-	-	8	36	-	1	59
Ústecký	-	-	4	4	3	49	1	-	24	276	-	2	363
Liberecký	-	-	2	7	-	41	-	-	15	126	-	2	193
Královéhradecký	-	-	-	-	1	12	1	-	3	49	-	-	66
Pardubický	-	-	-	-	-	8	-	1	8	47	-	-	64
Vysočina	-	1	-	2	2	24	-	-	6	110	-	-	145
Jihomoravský	1	-	1	3	5	49	-	1	16	203	-	-	279
Olomoucký	-	-	-	7	9	19	-	-	13	146	-	1	195
Zlínský	-	-	-	2	-	16	-	-	8	85	-	-	111
Moravskoslezský	-	-	-	5	5	37	-	-	32	275	-	1	355
Bydliště v ČR	2	4	22	46	43	450	14	3	192	2 113	-	13	2 902
Bezdomovci	-	-	-	-	-	-	-	-	-	-	-	-	-
Cizinci	-	2	1	3	-	2	-	-	-	3	-	1	12
Hospitalizovaní v ČR celkem	2	6	23	49	43	452	14	3	192	2 116	-	14	2 914

4.24 Počet propuštěných a zemřelých v psychiatrických lůžkových zařízeních ve věku 0–14 let podle kraje bydliště, skupin psychiatrických diagnóz a pohlaví na 100 000 obyvatel

Území, kraj bydliště	Skupina psychiatrických diagnóz												Celkem
	F00–F09	F10	F11–F19	F20–F29	F30–F39	F40–F48, F50–F59	F60–F63, F68–F69	F64–F66	F70–F79	F80–F98	F99	Ostatní dg.	
	chlapci na 100 000 ¹⁾												
Hl. m. Praha	-	1,0	3,1	-	-	13,2	1,0	-	12,2	230,9	-	-	271,5
Středočeský	-	1,7	4,3	1,7	0,9	12,8	1,7	0,9	9,4	207,6	-	-	208,4
Jihočeský	-	-	-	4,0	4,0	23,7	-	-	13,8	81,1	-	-	128,5
Plzeňský	-	-	4,5	-	4,5	13,5	-	-	29,3	132,8	-	6,8	150,8
Karlovarský	-	-	-	-	4,4	13,1	-	-	30,6	104,7	-	4,4	144,0
Ústecký	-	-	6,0	1,5	-	20,9	-	-	25,4	298,9	-	-	300,4
Liberecký	-	-	5,6	8,4	-	33,5	-	-	33,5	262,8	-	-	271,2
Královéhradecký	-	-	-	-	2,3	4,6	-	-	4,6	85,9	-	-	90,5
Pardubický	-	-	-	-	-	2,4	-	2,4	9,7	78,0	-	-	124,3
Vysočina	-	2,5	-	5,1	2,5	32,9	-	-	12,7	197,6	-	-	253,3
Jihomoravský	1,1	-	1,1	1,1	1,1	20,5	-	1,1	14,1	166,5	-	-	174,1
Olomoucký	-	-	-	8,1	8,1	10,2	-	-	16,3	201,1	-	2,0	282,4
Zlínský	-	-	-	2,3	-	9,0	-	-	13,6	124,4	-	-	147,0
Moravskoslezský	-	-	-	3,2	4,3	13,0	-	-	18,4	225,8	-	1,1	264,7
Bydliště v ČR	0,1	0,5	2,0	2,3	2,0	15,6	0,4	0,4	16,0	185,2	-	0,7	225,2
	dívký na 100 000 ¹⁾												
Hl. m. Praha	-	-	1,1	1,1	5,4	58,9	2,1	-	7,5	80,4	-	-	110,4
Středočeský	-	-	3,6	0,9	2,7	45,8	4,5	-	5,4	52,1	-	-	121,2
Jihočeský	-	-	-	14,6	4,2	27,1	4,2	-	-	25,0	-	-	108,4
Plzeňský	2	-	-	4,7	4,7	42,3	-	-	7,0	103,3	-	7,0	143,2
Karlovarský	-	-	-	4,7	-	41,9	-	-	4,7	55,8	-	-	93,1
Ústecký	-	-	-	4,7	4,7	55,0	1,6	-	11,0	119,5	-	3,1	193,4
Liberecký	-	-	-	11,7	-	85,0	-	-	8,8	93,8	-	5,9	190,5
Královéhradecký	-	-	-	-	-	24,5	2,4	-	2,4	29,4	-	-	39,2
Pardubický	-	-	-	-	-	18,0	-	-	10,3	38,7	-	-	87,6
Vysočina	-	-	-	-	2,7	29,3	-	-	2,7	85,2	-	-	93,2
Jihomoravský	-	-	-	2,3	4,5	34,0	-	-	3,4	55,6	-	-	84,0
Olomoucký	-	-	-	6,4	10,6	29,7	-	-	10,6	99,8	-	-	125,3
Zlínský	-	-	-	2,4	-	28,7	-	-	4,8	71,8	-	-	98,2
Moravskoslezský	-	-	-	2,3	1,1	28,3	-	-	17,0	74,8	-	-	123,6
Bydliště v ČR	0,1	-	0,6	3,4	3,3	40,0	1,4	-	7,3	70,3	-	0,9	127,3

4.24 Počet propuštěných a zemřelých v psychiatrických lůžkových zařízeních ve věku 0–14 let podle kraje bydliště, skupin psychiatrických diagnóz a pohlaví na 100 000 obyvatel

Území, kraj bydliště	Skupina psychiatrických diagnóz												Celkem
	F00-F09	F10	F11-F19	F20-F29	F30-F39	F40-F48, F50-F59	F60-F63, F68-F69	F64-F66	F70-F79	F80-F98	F99	Ostatní dg.	
	celkem na 100 000 ¹⁾												
Hl. m. Praha	-	0,5	2,1	0,5	2,6	35,5	1,6	-	9,9	157,6	-	-	210,3
Středočeský	-	0,9	3,9	1,3	1,7	28,8	3,1	0,4	7,4	131,9	-	-	179,5
Jihočeský	-	-	-	9,1	4,1	25,4	2,0	-	7,1	53,8	-	-	101,5
Plzeňský	1,1	-	2,3	2,3	4,6	27,6	-	-	18,4	118,3	-	6,9	181,5
Karlovarský	-	-	-	2,3	2,3	27,0	-	-	18,0	81,1	-	2,3	132,9
Ústecký	-	-	3,1	3,1	2,3	37,5	0,8	-	18,4	211,5	-	1,5	278,1
Liberecký	-	-	2,9	10,0	-	58,7	-	-	21,5	180,3	-	2,9	276,2
Královéhradecký	-	-	-	-	1,2	14,3	1,2	-	3,6	58,4	-	-	78,7
Pardubický	-	-	-	-	-	10,0	-	1,3	10,0	58,9	-	-	80,2
Vysočina	-	1,3	-	2,6	2,6	31,2	-	-	7,8	142,8	-	-	188,3
Jihomoravský	0,6	-	0,6	1,7	2,8	27,1	-	0,6	8,9	112,4	-	-	154,5
Olomoucký	-	-	-	7,3	9,3	19,7	-	-	13,5	151,6	-	1,0	202,5
Zlínský	-	-	-	2,3	-	18,6	-	-	9,3	98,9	-	-	129,1
Moravskoslezský	-	-	-	2,8	2,8	20,5	-	-	17,7	152,1	-	0,6	196,4
Bydliště v ČR	0,1	0,2	1,3	2,8	2,6	27,5	0,9	0,2	11,7	129,2	-	0,8	177,5

¹⁾ Nápočty na 100 000 obyvatel příslušného územního celku, pohlaví a věku

5. Přehled propuštěných a zemřelých ze všech zdravotnických lůžkových zařízení na diagnózy F00–F99 (kap. V. MKN-10) podle pohlaví

Lůžkové zařízení	Propuštění a zemřelí		
	muži	ženy	celkem
lůžková zařízení celkem	39 584	35 200	74 784
v tom: nemocnice celkem	18 356	18 613	36 969
v tom oddělení:			
psychiatrie (PON)	8 266	8 804	17 070
interna	4 416	3 888	8 304
neurologie	758	1 032	1 790
pediatrie	1 207	1 591	2 798
AR	264	124	388
ostatní oddělení nemocnic	3 445	3 174	6 619
psychiatrické nemocnice/léčebny (PL)	20 795	15 967	36 762
léčebny pro dlouhodobě nemocné (LDN)	271	431	702
léčebny tuberkulózy a respiračních nemocí (TRN)	11	5	16
ostatní léčebné ústavy (OLÚ)	151	184	335

6.1 Pacienti užívající psychoaktivní látky evidovaní v ambulantních psychiatrických zařízeních podle jednotlivých psychoaktivních látek a věkových skupin

Psychoaktivní látka	0–14 let			15–19 let			20–39 let		
	muži	ženy	celkem	muži	ženy	celkem	muži	ženy	celkem
Alkohol	22	14	36	142	70	212	4 409	2 312	6 721
Opiáty a opioidy	11	2	13	20	15	35	2 038	988	3 026
z toho heroin	-	-	-	6	1	7	205	74	279
buprenorfin neindikovaně	-	-	-	3	1	4	71	31	102
metadon neindikovaně	-	-	-	-	-	-	17	5	22
Kanabinoidy	13	7	20	262	139	401	746	244	990
Sedativa a hypnotika	-	3	3	17	17	34	222	324	546
z toho barbituráty	-	-	-	-	-	-	9	13	22
z toho benzodiazepiny	-	-	-	4	6	10	143	222	365
Kokain	-	-	-	1	2	3	22	11	33
Ostatní stimulancia	2	4	6	122	241	363	1 501	863	2 364
z toho metamfetamin	-	-	-	69	57	126	1 163	670	1 833
Halucinogeny	-	-	-	7	5	12	22	8	30
Těkavé látky	2	1	3	-	1	1	28	-	28
Kombinace drog	-	-	-	94	67	161	1 472	642	2 114
z toho opiátu a metamfetaminu (s nebo bez dalších drog)	-	-	-	12	8	20	331	112	443
opiátu a dalších drog bez metamfetaminu	-	-	-	7	1	8	88	28	116
metamfetaminu a dalších drog bez opiátu	-	-	-	28	16	44	575	242	817
Tabák	9	2	11	53	31	84	254	143	397
Jiné	-	-	-	3	6	9	70	98	168
Nealkoholové drogy	37	19	56	579	524	1 103	6 375	3 321	9 696
Nealkoholové drogy bez tabáku	28	17	45	526	493	1 019	6 121	3 178	9 299
Psychoaktivní látky celkem	59	33	92	721	594	1 315	10 784	5 633	16 417

6.1 Pacienti užívající psychoaktivní látky evidovaní v ambulantních psychiatrických zařízeních podle jednotlivých psychoaktivních látek a věkových skupin

40–64 let			65 let a více			Celkem			Psychoaktivní látka
muži	ženy	celkem	muži	ženy	celkem	muži	ženy	celkem	
8 046	4 283	12 329	1 568	664	2 232	14 187	7 343	21 530	Alkohol
490	184	674	33	38	71	2 592	1 227	3 819	Opiáty a opioidy
58	35	93	10	9	19	279	119	398	z toho heroin
19	8	27	2	1	3	95	41	136	buprenorfin neindikovaně
9	1	10	2	-	2	28	6	34	metadon neindikovaně
145	65	210	4	2	6	1 170	457	1 627	Kanabinoidy
363	654	1 017	106	222	328	708	1 220	1 928	Sedativa a hypnotika
17	13	30	1	5	6	27	31	58	z toho barbituráty
209	379	588	66	161	227	422	768	1 190	z toho benzodiazepiny
15	10	25	1	2	3	39	25	64	Kokain
332	119	451	13	3	16	1 970	1 230	3 200	Ostatní stimulancia
234	76	310	4	-	4	1 470	803	2 273	z toho metamfetamin
3	-	3	-	-	-	32	13	45	Halucinogeny
13	-	13	-	-	-	43	2	45	Těkavé látky
413	154	567	38	26	64	2 017	889	2 906	Kombinace drog z toho opiátu a metamfe- taminu (s nebo bez dalších drog)
99	13	112	2	2	4	444	135	579	opiátu a dalších drog bez metamfetaminu
20	6	26	-	1	1	115	36	151	metamfetaminu a dalších drog bez opiátu
102	41	143	3	2	5	708	301	1 009	Tabák
238	155	393	83	54	137	637	385	1 022	Jiné
11	45	56	-	-	-	84	149	233	Nealkoholové drogy
2 023	1 386	3 409	278	347	625	9 292	5 597	14 889	Nealkoholové drogy bez tabáku
1 785	1 231	3 016	195	293	488	8 655	5 212	13 867	Psychoaktivní látky celkem
10 069	5 669	15 738	1 846	1 011	2 857	23 479	12 940	36 419	

6.2 Pacienti užívající psychoaktivní látky evidovaní v ambulantních psychiatrických zařízeních podle jednotlivých psychoaktivních látek a sídla zdravotnického zařízení

Kraj	Počet pacientů											
	Alkohol	Opiáty/opioidy	- z toho heroin	buprenorfin - neindikované	metadon - neindikované	Kanabinoidy	Sedativa, hypnotika	- z toho barbituráty	benzodiazepiny	Kokain	Ostatní stimulantia	- z toho metamfetamin
Hl. m. Praha	3 522	1 688	205	79	5	331	334	34	166	7	715	386
Středočeský	1 275	197	13	21	15	185	231	-	77	32	288	252
Jihočeský	676	80	10	-	-	24	47	4	20	-	55	18
Plzeňský	959	93	6	8	-	92	147	-	68	-	231	79
Karlovarský	386	16	-	-	-	122	38	1	37	-	118	82
Ústecký	1 002	439	15	16	4	166	195	-	133	2	286	228
Liberecký	523	36	5	-	-	29	42	6	36	-	104	99
Královéhradecký	728	123	11	-	4	64	72	-	66	-	84	67
Pardubický	1 697	4	1	-	-	33	98	-	89	-	28	15
Vysočina	1 136	117	30	6	-	80	107	3	86	3	72	68
Jihomoravský	2 327	647	52	-	-	135	173	7	137	10	398	385
Olomoucký	2 400	93	27	5	6	135	235	2	140	5	277	164
Zlínský	1 700	22	1	-	-	47	39	-	30	-	61	58
Moravskoslezský	3 199	264	22	1	-	184	170	1	105	5	483	372
Celkem	21 530	3 819	398	136	34	1 627	1 928	58	1 190	64	3 200	2 273

6.2 Pacienti užívající psychoaktivní látky evidovaní v ambulantních psychiatrických zařízeních podle jednotlivých psychoaktivních látek a sídla zdravotnického zařízení

Halucinogeny	Těkavé látky	Kombinace drog	Počet pacientů								Kraj
			- z toho opiátu a metamfetaminu (s nebo bez dalších drog)	opiátu a dalších drog bez metamfetaminu	metamfetaminu a dalších drog bez opiátu	Tabák	Jiné	Nealkoholové drogy	Nealkoholové drogy bez tabáku	Psychoaktivní látky celkem	
4	8	779	196	45	191	95	1	3 962	3 867	7 484	Hl. m. Praha
4	3	336	57	11	180	2	-	1 278	1 276	2 553	Středočeský
3	2	113	32	13	13	30	3	357	327	1 033	Jihočeský
10	3	62	11	5	40	189	101	928	739	1 887	Plzeňský
-	-	55	-	-	24	140	-	489	349	875	Karlovarský
-	3	326	65	4	211	34	-	1 451	1 417	2 453	Ústecký
-	1	62	6	-	32	-	-	274	274	797	Liberecký
4	1	86	6	8	45	4	1	439	435	1 167	Královéhradecký
7	1	98	-	-	1	1	-	270	269	1 967	Pardubický
-	2	186	8	1	61	101	126	794	693	1 930	Vysočina
2	3	271	31	24	95	36	-	1 675	1 639	4 002	Jihomoravský
9	7	213	53	31	55	387	1	1 362	975	3 762	Olomoucký
1	1	42	1	1	23	-	-	213	213	1 913	Zlínský
1	10	277	113	8	38	3	-	1 397	1 394	4 596	Moravskoslezský
45	45	2 906	579	151	1 009	1 022	233	14 889	13 867	36 419	Celkem

6.3 Pacienti užívající psychoaktivní látky evidovaní v ambulantních psychiatrických zařízeních podle způsobu aplikace a komplikací

Psychoaktivní látka	Počet pacientů na 10 000 obyvatel			Injekční aplikace drog (%)	Intoxikace, poruchy chování (%)	Somatické a psych. poškození (%)	Závislost (%)
	muži	ženy	celkem				
Alkohol	27,3	13,7	20,4	x	11,0	15,5	73,5
Opiáty a opioidy	5,0	2,3	3,6	15,0	6,3	6,7	87,1
z toho heroin	0,5	0,2	0,4	45,0	5,3	8,0	86,7
buprenorfin neindikovaně	0,2	0,1	0,1	34,6	5,9	7,4	86,8
metadon neindikovaně	0,1	0,0	0,0	-	17,6	20,6	61,8
Kanabinoidy	2,3	0,9	1,5	-	27,4	18,9	53,7
Sedativa a hypnotika	1,4	2,3	1,8	-	10,6	14,6	74,8
z toho barbituráty	0,1	0,1	0,1	-	3,4	10,3	86,2
benzodiazepiny	0,8	1,4	1,1	-	9,2	18,2	72,6
Kokain	0,1	0,0	0,1	-	35,9	17,2	46,9
Ostatní stimulantia	3,8	2,3	3,0	26,6	15,1	13,1	71,8
z toho							
metamfetamin	2,8	1,5	2,2	33,9	14,8	12,9	72,3
Halucinogeny	0,1	0,0	0,0	2,2	17,8	24,4	57,8
Těkavé látky	0,1	0,0	0,0	-	24,4	22,2	53,3
Kombinace drog	3,9	1,7	2,8	20,1	12,7	17,0	70,3
z toho opiátu a metamfetaminu (s nebo bez dalších drog)	0,9	0,3	0,5	37,5	13,5	16,2	70,3
opiátu a dalších drog bez metamfetaminu	0,2	0,1	0,1	25,8	11,9	12,6	75,5
metamfetaminu a dalších drog bez opiátu	1,4	0,6	1,0	23,3	11,8	18,4	69,8
Tabák	1,2	0,7	1,0	x	6,3	21,3	72,4
Jiné	0,2	0,3	0,2	8,2	26,6	7,7	65,7

6.3 Pacienti užívající psychoaktivní látky evidovaní v ambulantních psychiatrických zařízeních podle způsobu aplikace a komplikací

Psychoaktivní látka	Počet pacientů na 10 000 obyvatel			Injekční aplikace drog (%)	Intoxikace, poruchy chování (%)	Somatické a psych. poškození (%)	Závislost (%)
	muži	ženy	celkem				
Nealkoholové drogy	17,9	10,4	14,1	x	12,8	13,6	73,6
Nealkoholové drogy bez tabáku	16,7	9,7	13,1	14,6	13,3	13,0	73,7
Psychoaktivní látky celkem	45,2	24,1	34,5	x	11,8	14,7	73,5

6.4 Substituční léčba podle věkových skupin a pohlaví

Věková skupina	Počet léčených osob			Počet nahlášených případů léčby			Počet ukončených případů léčby		
	muži	ženy	celkem	muži	ženy	celkem	muži	ženy	celkem
15–19	-	2	2	-	2	2	-	1	1
20–24	23	29	52	17	13	30	10	9	19
25–29	88	84	172	35	24	59	25	16	41
30–34	382	220	602	79	33	112	87	42	129
35–39	693	226	919	110	50	160	125	53	178
40–44	265	76	341	59	14	73	65	13	78
45–49	75	16	91	15	3	18	10	3	13
50–54	51	11	62	9	5	14	12	2	14
55–59	13	2	15	5	-	5	5	1	6
60+	8	2	10	-	-	-	3	-	3
Celkem	1 598	668	2 266	329	144	473	342	140	482

6.5 Substituční léčba podle kraje bydliště a pohlaví

Kraj bydliště	Počet léčených osob			Počet nahlášených případů léčby			Počet ukončených případů léčby		
	muži	ženy	celkem	muži	ženy	celkem	muži	ženy	celkem
Hl. m. Praha	621	268	889	125	57	182	149	63	212
Středočeský	286	105	391	25	11	36	39	13	52
Jihočeský	81	35	116	16	7	23	14	6	20
Plzeňský	37	16	53	6	-	6	10	4	14
Karlovarský	7	2	9	-	1	1	1	-	1
Ústecký	233	112	345	56	30	86	52	28	80
Liberecký	18	7	25	3	-	3	3	1	4
Královéhradecký	81	24	105	10	5	15	6	1	7
Pardubický	23	6	29	1	2	3	2	-	2
Vysočina	13	8	21	-	-	-	-	2	2
Jihomoravský	89	50	139	59	25	84	31	12	43
Olomoucký	24	13	37	7	2	9	5	3	8
Zlínský	5	1	6	2	-	2	1	-	1
Moravskoslezský	71	20	91	11	4	15	24	7	31
Bydliště v ČR	1 589	667	2 256	321	144	465	337	140	477
Bezdomovci	-	-	-	-	-	-	-	-	-
Cizinci	9	1	10	8	-	8	5	-	5
ČR celkem	1 598	668	2 266	329	144	473	342	140	482

6.6 Vývoj počtu propuštěných a zemřelých v psychiatrických lůžkových zařízeních hospitalizovaných na poruchy vyvolané alkoholem

Rok	Poruchy vyvolané alkoholem (dg. F10)					
	absolutně			na 100 000 obyvatel		
	muži	ženy	celkem	muži	ženy	celkem
1994	6 552	2 153	8 705	130,5	40,5	84,2
1995	6 856	2 350	9 206	136,6	44,3	89,1
1996	7 301	2 613	9 914	145,6	49,3	96,1
1997	7 599	2 634	10 233	151,7	49,8	99,3
1998	7 319	2 741	10 060	146,2	51,8	97,7
1999	6 898	2 698	9 596	137,9	51,1	93,3
2000	7 058	2 899	9 957	141,2	55,0	96,9
2001	7 335	2 906	10 241	147,3	55,4	100,2
2002	7 534	3 027	10 561	151,8	57,8	103,5
2003	7 991	3 147	11 138	160,8	60,1	109,2
2004	8 423	3 315	11 738	169,4	63,3	115,0
2005	8 522	3 462	11 984	170,7	66,0	117,1
2006	7 676	3 377	11 053	153,1	64,3	107,7
2007	7 446	3 431	10 877	147,5	65,0	105,4
2008	7 312	3 410	10 722	143,0	64,1	102,8
2009	7 119	3 300	10 419	138,2	61,8	99,3
2010	6 817	3 186	10 003	132,1	59,5	95,1
2011	6 616	3 149	9 765	128,4	58,9	93,0
2012	6 450	3 094	9 544	125,0	57,8	90,8
2013	6 284	2 783	9 067	121,7	52,0	86,3
2014	6 765	2 959	9 724	130,9	55,3	92,4
2015	6 562	2 959	9 521	126,7	55,2	90,3
2016	6 554	2 935	9 489	126,2	54,6	89,8

6.7 Vývoj počtu propuštěných a zemřelých v psychiatrických lůžkových zařízeních hospitalizovaných na poruchy vyvolané ostatními psychoaktivními látkami

Rok	Poruchy vyvolané ostatními psychoaktivními látkami (dg. F11–F19)					
	absolutně			na 100 000 obyvatel		
	muži	ženy	celkem	muži	ženy	celkem
1994	775	357	1 132	15,4	6,7	11,0
1995	1 253	516	1 769	25,0	9,7	17,1
1996	1 832	835	2 667	36,5	15,8	25,9
1997	2 218	1 226	3 444	44,3	23,2	33,4
1998	3 009	1 535	4 544	60,1	29,0	44,1
1999	3 149	1 605	4 754	62,9	30,4	46,2
2000	3 396	1 686	5 082	67,9	32,0	49,5
2001	3 233	1 554	4 787	64,9	29,6	46,8
2002	2 571	1 148	3 719	51,8	21,9	36,5
2003	2 876	1 168	4 044	57,9	22,3	39,6
2004	3 361	1 316	4 677	67,6	25,1	45,8
2005	3 396	1 435	4 831	68,0	27,4	47,2
2006	3 601	1 687	5 288	71,8	32,1	51,5
2007	3 809	1 688	5 497	75,5	32,0	53,3
2008	3 637	1 795	5 432	71,1	33,8	52,1
2009	3 575	1 891	5 466	69,4	35,4	52,1
2010	3 557	1 801	5 358	68,9	33,6	50,9
2011	3 629	1 856	5 485	70,4	34,7	52,3
2012	3 960	1 912	5 872	76,7	35,7	55,9
2013	4 412	2 125	6 537	85,5	39,7	62,2
2014	4 451	2 212	6 663	86,1	41,3	63,3
2015	4 219	2 104	6 323	81,4	39,2	60,0
2016	4 068	1 981	6 049	78,3	36,9	57,3

6.8.1 Počet propuštěných a zemřelých na psychiatrických odděleních nemocnic podle základních diagnóz F10–F19 a kraje bydliště

Psychiatrická oddělení nemocnic												
Kraj bydliště	Počet hospitalizací pro diagnózu											Nealkoholové drogy bez tabáku
	F10 (alkohol)	F11 (opiáty/opioidy)	F12 (konopné látky)	F13 (sedativa/hypnotika)	F14 (kokain)	F15 (ostatní stimulancia)	F16 (halucinogeny)	F17 (tabák)	F18 (těkavé látky)	F19 (kombinace látek)	Návykové látky celkem	
Hl. m. Praha	361	21	22	33	-	76	-	1	-	176	690	328
Středočeský	151	5	17	11	-	43	-	-	-	51	278	127
Jihočeský	105	2	6	15	1	30	-	-	-	55	214	109
Plzeňský	197	6	8	8	-	42	-	-	-	39	300	103
Karlovarský	92	2	12	4	-	33	1	-	1	38	183	91
Ústecký	387	32	29	7	-	127	1	-	-	128	711	324
Liberecký	53	2	4	5	-	19	-	-	2	27	112	59
Královéhradecký	97	4	7	10	-	13	-	-	-	37	168	71
Pardubický	240	3	5	7	-	27	-	-	-	40	322	82
Vysočina	21	-	-	2	-	2	-	-	-	4	29	8
Jihomoravský	221	5	17	11	2	24	-	-	-	46	326	105
Olomoucký	326	3	9	18	-	34	-	-	-	54	444	118
Zlínský	34	1	-	7	-	4	1	-	-	7	54	20
Moravskoslezský	260	15	5	15	-	59	-	-	2	54	410	150
Bydliště v ČR	2 545	101	141	153	3	533	3	1	5	756	4 241	1 695
Bezdomovci	-	-	-	-	-	-	-	-	-	-	-	-
Cizinci	49	-	4	2	-	9	-	-	-	16	80	31
Hospitalizovaní v ČR celkem	2 594	101	145	155	3	542	3	1	5	772	4 321	1 726

6.8.2 Počet propuštěných a zemřelých v psychiatrických nemocnicích/ /léčebnách pro dospělé podle základních diagnóz F10–F19 a kraje bydliště

Psychiatrické nemocnice/léčebny pro dospělé												
Kraj bydliště	Počet hospitalizací pro diagnózu											Nealkoholové drogy bez tabáku
	F10 (alkohol)	F11 (opioidy)	F12 (konopné látky)	F13 (sedativa/hypnotika)	F14 (kokain)	F15 (ostatní stimulancia)	F16 (halucinogeny)	F17 (tabák)	F18 (těkavé látky)	F19 (kombinace látek)	Návykové látky celkem	
Hl. m. Praha	791	40	8	44	1	128	-	-	-	445	1 457	666
Středočeský	714	40	27	40	1	169	2	-	3	374	1 370	656
Jihočeský	253	26	6	18	-	80	-	-	1	92	476	223
Plzeňský	322	2	4	7	-	53	-	-	-	113	501	179
Karlovarský	133	3	4	2	-	50	-	-	2	36	230	97
Ústecký	341	12	13	10	-	187	-	-	4	272	839	498
Liberecký	212	2	5	8	-	82	-	-	-	81	390	178
Královéhradecký	266	6	4	9	-	37	-	-	-	111	433	167
Pardubický	264	2	2	5	-	22	-	-	1	65	361	97
Vysočina	404	4	7	12	-	26	-	-	1	68	522	118
Jihomoravský	731	4	18	26	1	109	-	-	-	183	1 072	341
Olomoucký	521	2	6	12	-	38	-	-	-	127	706	185
Zlínský	735	3	7	21	-	44	-	-	-	132	942	207
Moravskoslezský	1 077	22	14	15	-	255	-	-	4	291	1 678	601
Bydliště v ČR	6 764	168	125	229	3	1 280	2	-	16	2 390	10 977	4 213
Bezdomovci	-	-	-	-	-	-	-	-	-	-	-	-
Cizinci	104	2	5	2	-	17	-	-	1	50	181	77
Hospitalizovaní v ČR celkem	6 868	170	130	231	3	1 297	2	-	17	2 440	11 158	4 290

**6.8.3 Počet propuštěných a zemřelých v psychiatrických nemocnicích/
/léčebnách pro děti podle základních diagnóz F10–F19 a kraje bydliště**

Psychiatrické nemocnice/léčebny pro děti												
Kraj bydliště	Počet hospitalizací pro diagnózu											
	F10 (alkohol)	F11 (opioidy)	F12 (konopné látky)	F13 (sedativa/hypnotika)	F14 (kokain)	F15 (ostatní stimulancia)	F16 (halucinogeny)	F17 (tabák)	F18 (těkavé látky)	F19 (kombinace látek)	Návykové látky celkem	Nealkoholové drogy bez tabáku
Hl. m. Praha	-	-	-	-	-	-	-	-	-	-	-	-
Středočeský	-	-	-	-	-	1	-	-	-	-	1	1
Jihočeský	-	-	1	-	-	-	-	-	-	1	2	2
Plzeňský	-	-	1	-	-	-	-	-	-	-	1	1
Karlovarský	-	-	-	-	-	-	-	-	-	-	-	-
Ústecký	-	-	2	-	-	-	-	-	-	-	2	2
Liberecký	-	-	-	-	-	-	-	-	-	-	-	-
Královéhradecký	-	-	-	-	-	-	-	-	-	-	-	-
Pardubický	-	-	-	-	-	-	-	-	-	-	-	-
Vysočina	-	-	-	-	-	-	-	-	-	1	1	1
Jihomoravský	-	-	-	-	-	-	-	-	-	2	2	2
Olomoucký	-	-	-	-	-	-	-	-	-	-	-	-
Zlínský	-	-	-	-	-	-	-	-	-	1	1	1
Moravskoslezský	-	-	-	-	-	-	-	-	-	-	-	-
Bydliště v ČR	-	-	4	-	-	1	-	-	-	5	10	10
Bezdomovci	-	-	-	-	-	-	-	-	-	-	-	-
Cizinci	-	-	-	-	-	-	-	-	-	-	-	-
Hospitalizovaní v ČR celkem	-	-	4	-	-	1	-	-	-	5	10	10

6.8.4 Počet propuštěných a zemřelých v psychiatrických lůžkových zařízeních podle základních diagnóz F10–F19 a kraje bydliště

Psychiatrická lůžková zařízení celkem ¹⁾												
Kraj bydliště	Počet hospitalizací pro diagnózu											Nealkoholové drogy bez tabáku
	F10 (alkohol)	F11 (opioidy)	F12 (konopné látky)	F13 (sedativa/hypnotika)	F14 (kokain)	F15 (ostatní stimulancia)	F16 (halucinogeny)	F17 (tabák)	F18 (těkavé látky)	F19 (kombinace látek)	Návykové látky celkem	
Hl. m. Praha	1 152	61	30	77	1	204	-	1	-	621	2 147	994
Středočeský	865	45	44	51	1	213	2	-	3	427	1 651	786
Jihočeský	358	28	13	33	1	110	-	-	1	148	692	334
Plzeňský	519	8	13	15	-	95	-	-	-	152	802	283
Karlovarský	225	5	16	6	-	83	1	-	3	74	413	188
Ústecký	728	44	44	17	-	314	1	-	4	400	1 552	824
Liberecký	265	4	9	13	-	101	-	-	2	108	502	237
Královéhradecký	369	11	11	20	-	50	-	-	-	151	612	243
Pardubický	525	6	7	12	-	51	-	-	1	116	718	193
Vysočina	425	4	7	14	-	28	-	-	1	73	552	127
Jihomoravský	952	9	35	37	3	133	-	-	-	231	1 400	448
Olomoucký	847	5	15	30	-	72	-	-	-	182	1 151	304
Zlínský	769	4	7	28	-	48	1	-	-	140	997	228
Moravskoslezský	1 337	37	19	30	-	314	-	-	6	345	2 088	751
Bydliště v ČR	9 336	271	270	383	6	1 816	5	1	21	3 168	15 277	5 940
Bezdomovci	-	-	-	-	-	-	-	-	-	-	-	-
Cizinci	153	2	9	4	-	26	-	-	1	66	261	108
Hospitalizovaní v ČR celkem	9 489	273	279	387	6	1 842	5	1	22	3 234	15 538	6 048

¹⁾ Včetně psychiatrických oddělení v ostatních lůžkových zařízeních

6.9 Počet propuštěných a zemřelých v psychiatrických lůžkových zařízeních podle základních diagnóz F10–F19, věkových skupin a pohlaví

Skupina psych. diagnóz	Věková skupina								
	10–14	15–17	18–19	20–24	25–29	30–34	35–39	40–44	45–49
	muži								
F10 - alkohol	5	15	16	131	360	633	1 023	1 031	1 013
F11 - opioidy	-	3	-	5	20	43	57	20	13
F12 - kanabinoidy	12	42	12	69	45	18	11	6	4
F13 - sedativa a hypnotika	-	-	-	4	5	6	18	14	4
F14 - kokain	-	-	-	-	1	-	2	-	-
F15 - jiná stimulancia	1	24	50	247	278	261	170	75	33
F16 - halucinogeny	-	-	-	2	1	-	2	-	-
F17 - tabák	1	-	-	-	-	-	-	-	-
F18 - těkavé látky	2	-	-	-	3	9	4	3	-
F19 - více drog	2	36	112	453	560	508	366	157	87
Návykové látky celkem	23	120	190	911	1 273	1 478	1 653	1 306	1 154
Nealkoholové drogy bez tabáku	17	105	174	780	913	845	630	275	141
	ženy								
F10 - alkohol	1	11	6	65	116	236	402	489	420
F11 - opioidy	-	2	1	7	19	21	17	4	3
F12 - kanabinoidy	1	25	1	11	6	6	5	-	-
F13 - sedativa a hypnotika	-	1	5	7	9	16	20	24	20
F14 - kokain	-	-	-	-	1	-	1	1	-
F15 - jiná stimulancia	4	122	37	199	148	95	59	14	6
F16 - halucinogeny	-	-	-	-	-	-	-	-	-
F17 - tabák	-	-	-	-	-	-	-	-	-
F18 - těkavé látky	-	-	-	-	-	1	-	-	-
F19 - více drog	-	39	41	169	145	127	116	60	41
Návykové látky celkem	6	200	91	458	444	502	620	592	490
Nealkoholové drogy bez tabáku	5	189	85	393	328	266	218	103	70

6.9 Počet propuštěných a zemřelých v psychiatrických lůžkových zařízeních podle základních diagnóz F10–F19, věkových skupin a pohlaví

Věková skupina							Celkem	Skupina psych. diagnóz
50–54	55–59	60–64	65–69	70–74	75–79	80+		
muži								
821	731	458	200	92	15	10	6 554	F10 - alkohol
7	3	1	-	3	-	-	175	F11 - opioidy
3	1	-	1	-	-	-	224	F12 - kanabinoidy
20	8	12	12	1	2	3	109	F13 - sedativa a hypnotika
-	-	-	-	-	-	-	3	F14 - kokain
12	6	-	1	-	-	-	1 158	F15 - jiná stimulancia
-	-	-	-	-	-	-	5	F16 - halucinogeny
-	-	-	-	-	-	-	1	F17 - tabák
-	-	-	-	-	-	-	21	F18 - těkavé látky
33	27	15	8	8	-	-	2 372	F19 - více drog
896	776	486	222	104	17	13	10 622	Návykové látky celkem
75	45	28	22	12	2	3	4 067	Nealkoholové drogy bez tabáku
ženy								
401	354	229	127	66	10	2	2 935	F10 - alkohol
9	2	3	4	2	3	1	98	F11 - opioidy
-	-	-	-	-	-	-	55	F12 - kanabinoidy
36	49	35	18	18	12	8	278	F13 - sedativa a hypnotika
-	-	-	-	-	-	-	3	F14 - kokain
-	-	-	-	-	-	-	684	F15 - jiná stimulancia
-	-	-	-	-	-	-	-	F16 - halucinogeny
-	-	-	-	-	-	-	-	F17 - tabák
-	-	-	-	-	-	-	1	F18 - těkavé látky
48	37	20	11	7	1	-	862	F19 - více drog
494	442	287	160	93	26	11	4 916	Návykové látky celkem
93	88	58	33	27	16	9	1 981	Nealkoholové drogy bez tabáku

6.9 Počet propuštěných a zemřelých v psychiatrických lůžkových zařízeních podle základních diagnóz F10–F19, věkových skupin a pohlaví

Skupina psych. diagnóz	Věková skupina								
	10–14	15–17	18–19	20–24	25–29	30–34	35–39	40–44	45–49
	celkem								
F10 - alkohol	6	26	22	196	476	869	1 425	1 520	1 433
F11 - opioidy	-	5	1	12	39	64	74	24	16
F12 - kanabinoidy	13	67	13	80	51	24	16	6	4
F13 - sedativa a hypnotika	-	1	5	11	14	22	38	38	24
F14 - kokain	-	-	-	-	2	-	3	1	-
F15 - jiná stimulancia	5	146	87	446	426	356	229	89	39
F16 - halucinogeny	-	-	-	2	1	-	2	-	-
F17 - tabák	1	-	-	-	-	-	-	-	-
F18 - těkavé látky	2	-	-	-	3	10	4	3	-
F19 - více drog	2	75	153	622	705	635	482	217	128
Návykové látky celkem	29	320	281	1 369	1 717	1 980	2 273	1 898	1 644
Nealkoholové drogy bez tabáku	22	294	259	1 173	1 241	1 111	848	378	211

6.9 Počet propuštěných a zemřelých v psychiatrických lůžkových zařízeních podle základních diagnóz F10–F19, věkových skupin a pohlaví

Věková skupina							Celkem	Skupina psych. diagnóz
50–54	55–59	60–64	65–69	70–74	75–79	80+		
celkem								
1 222	1 085	687	327	158	25	12	9 489	F10 - alkohol
16	5	4	4	5	3	1	273	F11 - opioidy
3	1	-	1	-	-	-	279	F12 - kanabinoidy
56	57	47	30	19	14	11	387	F13 - sedativa a hypnotika
-	-	-	-	-	-	-	6	F14 - kokain
12	6	-	1	-	-	-	1 842	F15 - jiná stimulancia
-	-	-	-	-	-	-	5	F16 - halucinogeny
-	-	-	-	-	-	-	1	F17 - tabák
-	-	-	-	-	-	-	22	F18 - těkavé látky
81	64	35	19	15	1	-	3 234	F19 - více drog
1 390	1 218	773	382	197	43	24	15 538	Návykové látky celkem
168	133	86	55	39	18	12	6 048	Nealkoholové drogy bez tabáku

7.1 Počet nově přiznaných invalidních důchodů 1. stupně podle pohlaví, věkových skupin a skupin psychiatrických diagnóz

Skupina psych. diagnóz	Věková skupina											Celkem
	0-19	20-24	25-29	30-34	35-39	40-44	45-49	50-54	55-59	60-64	65+	
muži												
F00-F09	4	4	4	3	5	7	4	10	12	6	-	59
F10	-	-	-	-	-	3	7	8	4	1	-	23
F11-F19	-	2	-	1	-	1	1	-	1	-	-	6
F20-F29	4	23	17	14	21	10	8	1	3	1	-	102
F30-F39	-	4	8	7	13	30	22	35	41	12	-	172
F40-F48, F50-F59	2	15	20	20	28	44	29	46	46	26	-	276
F60-F63, F68-F69	4	13	13	14	16	5	9	7	3	1	-	85
F64-F66	-	-	-	-	-	-	-	1	-	-	-	1
F70-F79	39	18	14	5	7	10	9	9	2	1	-	114
F80-F98	10	5	2	-	-	-	1	-	-	-	-	18
F99	-	-	-	-	-	-	-	-	-	-	-	-
Celkem	63	84	78	64	90	110	90	117	112	48	-	856
ženy												
F00-F09	1	-	6	3	3	9	4	13	11	1	-	51
F10	-	-	-	1	-	5	1	2	2	-	-	11
F11-F19	-	-	-	1	-	2	-	-	2	-	-	5
F20-F29	4	14	12	13	23	19	16	15	7	1	-	124
F30-F39	-	5	16	24	74	90	97	137	127	6	-	576
F40-F48, F50-F59	4	15	26	44	104	155	192	184	169	5	-	898
F60-F63, F68-F69	7	19	12	14	21	17	19	12	6	-	-	127
F64-F66	-	-	-	-	-	-	-	-	-	-	-	-
F70-F79	24	35	15	10	11	13	7	3	7	-	-	125
F80-F98	2	1	2	3	1	-	-	-	-	-	-	9
F99	-	-	-	-	-	-	-	-	-	-	-	-
Celkem	42	89	89	113	237	310	336	366	331	13	-	1 926
celkem												
F00-F09	5	4	10	6	8	16	8	23	23	7	-	110
F10	-	-	-	1	-	8	8	10	6	1	-	34
F11-F19	-	2	-	2	-	3	1	-	3	-	-	11
F20-F29	8	37	29	27	44	29	24	16	10	2	-	226
F30-F39	-	9	24	31	87	120	119	172	168	18	-	748
F40-F48, F50-F59	6	30	46	64	132	199	221	230	215	31	-	1 174
F60-F63, F68-F69	11	32	25	28	37	22	28	19	9	1	-	212
F64-F66	-	-	-	-	-	-	-	1	-	-	-	1
F70-F79	63	53	29	15	18	23	16	12	9	1	-	239
F80-F98	12	6	4	3	1	-	1	-	-	-	-	27
F99	-	-	-	-	-	-	-	-	-	-	-	-
Celkem	105	173	167	177	327	420	426	483	443	61	-	2 782

7.2 Počet nově přiznaných invalidních důchodů 2. stupně podle pohlaví, věkových skupin a skupin psychiatrických diagnóz

Skupina psych. diagnóz	Věková skupina											Celkem
	0-19	20-24	25-29	30-34	35-39	40-44	45-49	50-54	55-59	60-64	65+	
muži												
F00-F09	-	1	1	-	3	4	5	8	9	-	-	31
F10	-	-	-	1	2	1	4	4	4	3	-	19
F11-F19	-	1	1	-	-	1	-	-	-	-	-	3
F20-F29	6	22	13	18	16	8	6	4	3	1	-	97
F30-F39	-	5	4	2	4	8	12	19	23	13	-	90
F40-F48, F50-F59	1	-	3	2	3	3	6	5	6	2	-	31
F60-F63, F68-F69	2	5	3	2	3	4	7	5	3	1	-	35
F64-F66	-	-	-	-	-	-	-	-	-	-	-	-
F70-F79	8	5	3	3	2	3	-	3	4	-	-	31
F80-F98	13	8	2	-	1	-	-	-	-	-	-	24
F99	-	-	-	-	-	-	-	-	-	-	-	-
Celkem	30	47	30	28	34	32	40	48	52	20	-	361
ženy												
F00-F09	1	1	1	-	2	3	2	9	7	-	-	26
F10	-	-	-	1	-	3	1	2	1	-	-	8
F11-F19	-	-	-	-	-	-	-	-	-	-	-	-
F20-F29	3	4	7	11	11	13	9	10	7	1	-	76
F30-F39	-	5	3	9	17	39	44	62	52	-	-	231
F40-F48, F50-F59	1	2	1	7	2	8	11	16	14	1	-	63
F60-F63, F68-F69	3	-	3	4	2	6	6	2	2	-	-	28
F64-F66	-	-	-	-	-	-	-	-	-	-	-	-
F70-F79	11	6	4	2	4	2	1	1	3	-	-	34
F80-F98	4	1	1	-	-	-	-	-	-	-	-	6
F99	-	-	-	-	-	-	-	-	-	-	-	-
Celkem	23	19	20	34	38	74	74	102	86	2	-	472
celkem												
F00-F09	1	2	2	-	5	7	7	17	16	-	-	57
F10	-	-	-	2	2	4	5	6	5	3	-	27
F11-F19	-	1	1	-	-	1	-	-	-	-	-	3
F20-F29	9	26	20	29	27	21	15	14	10	2	-	173
F30-F39	-	10	7	11	21	47	56	81	75	13	-	321
F40-F48, F50-F59	2	2	4	9	5	11	17	21	20	3	-	94
F60-F63, F68-F69	5	5	6	6	5	10	13	7	5	1	-	63
F64-F66	-	-	-	-	-	-	-	-	-	-	-	-
F70-F79	19	11	7	5	6	5	1	4	7	-	-	65
F80-F98	17	9	3	-	1	-	-	-	-	-	-	30
F99	-	-	-	-	-	-	-	-	-	-	-	-
Celkem	53	66	50	62	72	106	114	150	138	22	-	833

7.3 Počet nově přiznaných invalidních důchodů 3. stupně podle pohlaví, věkových skupin a skupin psychiatrických diagnóz

Skupina psych. diagnóz	Věková skupina											Celkem
	0-19	20-24	25-29	30-34	35-39	40-44	45-49	50-54	55-59	60-64	65+	
muži												
F00-F09	1	2	-	2	3	5	11	13	29	14	-	80
F10	-	-	-	1	3	3	9	9	18	5	-	48
F11-F19	3	1	5	2	1	1	-	-	-	-	-	13
F20-F29	19	56	45	29	38	26	12	12	11	1	-	249
F30-F39	3	5	4	7	10	11	12	15	22	11	-	100
F40-F48, F50-F59	4	9	5	6	11	11	7	3	9	6	-	71
F60-F63, F68-F69	6	3	7	6	4	5	5	3	1	-	-	40
F64-F66	1	1	1	-	-	-	1	-	-	-	-	4
F70-F79	163	5	6	6	2	2	2	3	4	7	-	200
F80-F98	34	1	-	-	-	-	-	-	1	-	-	36
F99	-	-	-	-	-	-	-	-	-	-	-	-
Celkem	234	83	73	59	72	64	59	58	95	44	-	841
ženy												
F00-F09	1	-	3	1	6	8	3	4	11	1	-	38
F10	-	-	-	-	1	7	2	6	1	-	-	17
F11-F19	1	-	2	1	-	-	-	-	-	-	-	4
F20-F29	8	23	20	23	29	34	22	18	16	-	-	193
F30-F39	-	2	5	8	12	25	21	31	24	4	-	132
F40-F48, F50-F59	5	2	5	8	14	26	19	30	20	-	-	129
F60-F63, F68-F69	7	4	5	8	8	3	2	4	2	-	-	43
F64-F66	-	-	-	-	-	-	-	-	-	-	-	-
F70-F79	109	8	2	1	1	2	6	1	2	-	-	132
F80-F98	14	1	-	-	-	-	1	-	1	-	-	17
F99	-	-	-	-	-	-	-	-	-	-	-	-
Celkem	145	40	42	50	71	105	76	94	77	5	-	705
celkem												
F00-F09	2	2	3	3	9	13	14	17	40	15	-	118
F10	-	-	-	1	4	10	11	15	19	5	-	65
F11-F19	4	1	7	3	1	1	-	-	-	-	-	17
F20-F29	27	79	65	52	67	60	34	30	27	1	-	442
F30-F39	3	7	9	15	22	36	33	46	46	15	-	232
F40-F48, F50-F59	9	11	10	14	25	37	26	33	29	6	-	200
F60-F63, F68-F69	13	7	12	14	12	8	7	7	3	-	-	83
F64-F66	1	1	1	-	-	-	1	-	-	-	-	4
F70-F79	272	13	8	7	3	4	8	4	6	7	-	332
F80-F98	48	2	-	-	-	-	1	-	2	-	-	53
F99	-	-	-	-	-	-	-	-	-	-	-	-
Celkem	379	123	115	109	143	169	135	152	172	49	-	1 546

7.4 Počet vyplácených invalidních důchodů 1. stupně podle pohlaví, věkových skupin a skupin psychiatrických diagnóz

Skupina psych. diagnóz	Věková skupina											Celkem
	0-19	20-24	25-29	30-34	35-39	40-44	45-49	50-54	55-59	60-64	65+	
muži												
F00-F09	1	23	43	70	97	105	106	106	135	97	-	783
F10	-	-	4	4	11	26	42	53	67	51	-	258
F11-F19	-	3	9	9	7	11	11	4	3	7	-	64
F20-F29	4	57	137	154	179	151	115	99	69	59	-	1 024
F30-F39	-	16	33	54	98	163	161	227	298	213	-	1 263
F40-F48, F50-F59	5	41	80	108	166	248	239	260	314	222	-	1 683
F60-F63, F68-F69	3	37	76	114	136	107	88	117	78	45	-	801
F64-F66	-	-	2	1	2	4	4	1	6	3	-	23
F70-F79	75	303	339	313	352	241	194	171	133	100	-	2 221
F80-F98	12	45	19	13	8	18	11	19	7	6	-	158
F99	-	-	-	1	-	2	-	-	-	-	-	3
Celkem	100	525	742	841	1 056	1 076	971	1 057	1 110	803	-	8 281
ženy												
F00-F09	1	10	28	40	57	79	68	80	103	33	-	499
F10	-	3	1	8	7	21	15	20	34	11	-	120
F11-F19	1	1	2	2	7	6	7	4	7	5	-	42
F20-F29	5	32	86	123	156	200	163	177	123	28	-	1 093
F30-F39	2	20	64	112	295	548	659	1 058	1 273	216	-	4 247
F40-F48, F50-F59	3	58	136	212	440	848	1 003	1 288	1 414	246	-	5 648
F60-F63, F68-F69	8	52	85	90	124	147	124	121	120	33	-	904
F64-F66	-	-	-	1	3	1	1	3	-	1	-	10
F70-F79	42	239	274	233	255	207	164	130	125	47	-	1 716
F80-F98	7	14	18	7	7	17	24	20	14	9	-	137
F99	-	-	-	-	-	-	-	1	1	-	-	2
Celkem	69	429	694	828	1 351	2 074	2 228	2 902	3 214	629	-	14 418
celkem												
F00-F09	2	33	71	110	154	184	174	186	238	130	-	1 282
F10	-	3	5	12	18	47	57	73	101	62	-	378
F11-F19	1	4	11	11	14	17	18	8	10	12	-	106
F20-F29	9	89	223	277	335	351	278	276	192	87	-	2 117
F30-F39	2	36	97	166	393	711	820	1 285	1 571	429	-	5 510
F40-F48, F50-F59	8	99	216	320	606	1 096	1 242	1 548	1 728	468	-	7 331
F60-F63, F68-F69	11	89	161	204	260	254	212	238	198	78	-	1 705
F64-F66	-	-	2	2	5	5	5	4	6	4	-	33
F70-F79	117	542	613	546	607	448	358	301	258	147	-	3 937
F80-F98	19	59	37	20	15	35	35	39	21	15	-	295
F99	-	-	-	1	-	2	-	1	1	-	-	5
Celkem	169	954	1 436	1 669	2 407	3 150	3 199	3 959	4 324	1 432	-	22 699

7.5 Počet vyplácených invalidních důchodů 2. stupně podle pohlaví, věkových skupin a skupin psychiatrických diagnóz

Skupina psych. diagnóz	Věková skupina											Celkem
	0-19	20-24	25-29	30-34	35-39	40-44	45-49	50-54	55-59	60-64	65+	
muži												
F00-F09	-	15	37	32	46	67	56	76	106	92	-	527
F10	-	2	2	2	11	25	19	41	50	41	-	193
F11-F19	-	2	9	13	10	4	5	5	5	5	-	58
F20-F29	10	73	177	248	222	190	115	98	87	43	-	1 263
F30-F39	1	11	22	27	80	96	130	195	228	197	-	987
F40-F48, F50-F59	-	10	21	21	35	61	50	78	97	74	1	448
F60-F63, F68-F69	3	30	42	53	63	72	71	71	68	36	-	509
F64-F66	-	-	1	2	-	1	1	2	1	3	-	11
F70-F79	26	132	128	76	78	52	41	53	50	44	-	680
F80-F98	26	60	25	12	7	6	4	6	5	2	-	153
F99	-	-	-	-	-	-	2	1	1	-	-	4
Celkem	66	335	464	486	552	574	494	626	698	537	1	4 833
ženy												
F00-F09	1	10	24	21	22	36	37	67	116	35	-	369
F10	-	-	2	3	7	3	18	20	17	5	-	75
F11-F19	-	2	4	3	3	7	4	5	5	-	-	33
F20-F29	6	35	74	118	171	202	174	190	125	27	-	1 122
F30-F39	1	16	35	66	157	311	400	673	856	149	-	2 664
F40-F48, F50-F59	-	9	25	43	71	152	196	258	375	65	-	1 194
F60-F63, F68-F69	4	22	39	59	67	65	80	74	78	15	-	503
F64-F66	-	-	-	1	1	1	1	-	-	1	-	5
F70-F79	29	118	116	64	61	60	61	47	45	31	-	632
F80-F98	9	13	9	2	2	3	5	5	6	2	-	56
F99	-	-	-	-	2	-	-	-	1	-	-	3
Celkem	50	225	328	380	564	840	976	1 339	1 624	330	-	6 656
celkem												
F00-F09	1	25	61	53	68	103	93	143	222	127	-	896
F10	-	2	4	5	18	28	37	61	67	46	-	268
F11-F19	-	4	13	16	13	11	9	10	10	5	-	91
F20-F29	16	108	251	366	393	392	289	288	212	70	-	2 385
F30-F39	2	27	57	93	237	407	530	868	1 084	346	-	3 651
F40-F48, F50-F59	-	19	46	64	106	213	246	336	472	139	1	1 642
F60-F63, F68-F69	7	52	81	112	130	137	151	145	146	51	-	1 012
F64-F66	-	-	1	3	1	2	2	2	1	4	-	16
F70-F79	55	250	244	140	139	112	102	100	95	75	-	1 312
F80-F98	35	73	34	14	9	9	9	11	11	4	-	209
F99	-	-	-	-	2	-	2	1	2	-	-	7
Celkem	116	560	792	866	1 116	1 414	1 470	1 965	2 322	867	1	11 489

7.6 Počet vyplácených invalidních důchodů 3. stupně podle pohlaví, věkových skupin a skupin psychiatrických diagnóz

Skupina psych. diagnóz	Věková skupina											Celkem
	0-19	20-24	25-29	30-34	35-39	40-44	45-49	50-54	55-59	60-64	65+	
muži												
F00-F09	4	33	111	151	177	205	229	316	485	663	6	2 380
F10	-	3	4	14	29	63	108	181	290	325	1	1 018
F11-F19	2	15	43	46	47	31	13	24	13	19	-	253
F20-F29	32	300	794	1 301	1 663	1 628	1 154	1 254	1 163	1 054	5	10 348
F30-F39	7	29	58	154	230	229	316	422	549	784	1	2 779
F40-F48, F50-F59	9	56	84	100	149	181	173	225	249	309	2	1 537
F60-F63, F68-F69	9	87	149	203	249	210	199	200	216	202	2	1 726
F64-F66	2	7	9	10	9	13	9	9	5	9	-	82
F70-F79	352	1 522	1 560	1 644	1 861	938	537	372	352	323	2	9 463
F80-F98	83	232	135	60	48	939	953	816	576	427	3	4 272
F99	-	1	-	1	4	3	3	4	1	4	1	22
Celkem	500	2 285	2 947	3 684	4 466	4 440	3 694	3 823	3 899	4 119	23	33 880
ženy												
F00-F09	1	20	63	88	112	137	150	194	306	406	-	1 477
F10	-	1	6	4	19	37	47	77	113	113	1	418
F11-F19	1	6	23	27	30	10	11	12	10	17	-	147
F20-F29	24	119	345	574	926	1 210	1 171	1 342	1 442	1 331	8	8 492
F30-F39	-	17	51	135	282	377	564	989	1 360	1 749	10	5 534
F40-F48, F50-F59	7	43	90	124	212	329	391	607	800	722	6	3 331
F60-F63, F68-F69	6	53	124	152	185	195	150	199	208	204	2	1 478
F64-F66	-	-	-	2	2	2	3	1	5	8	-	23
F70-F79	247	1 053	1 129	1 128	1 313	710	376	342	262	242	-	6 802
F80-F98	33	69	56	30	23	747	781	689	504	388	2	3 322
F99	-	-	-	-	1	2	1	2	5	-	-	11
Celkem	319	1 381	1 887	2 264	3 105	3 756	3 645	4 454	5 015	5 180	29	31 035
celkem												
F00-F09	5	53	174	239	289	342	379	510	791	1 069	6	3 857
F10	-	4	10	18	48	100	155	258	403	438	2	1 436
F11-F19	3	21	66	73	77	41	24	36	23	36	-	400
F20-F29	56	419	1 139	1 875	2 589	2 838	2 325	2 596	2 605	2 385	13	18 840
F30-F39	7	46	109	289	512	606	880	1 411	1 909	2 533	11	8 313
F40-F48, F50-F59	16	99	174	224	361	510	564	832	1 049	1 031	8	4 868
F60-F63, F68-F69	15	140	273	355	434	405	349	399	424	406	4	3 204
F64-F66	2	7	9	12	11	15	12	10	10	17	-	105
F70-F79	599	2 575	2 689	2 772	3 174	1 648	913	714	614	565	2	16 265
F80-F98	116	301	191	90	71	1 686	1 734	1 505	1 080	815	5	7 594
F99	-	1	-	1	5	5	4	6	6	4	1	33
Celkem	819	3 666	4 834	5 948	7 571	8 196	7 339	8 277	8 914	9 299	52	64 915

8. Základní ukazatele pracovní neschopnosti podle skupin psychiatrických diagnóz a pohlaví

Skupina psych. diagnóz	Počet případů	Počet prostonaných dnů	Počet případů na 100 000 pojištěnců	Průměrné trvání 1 případu ve dnech
muži				
F10	1 486	109 269	64	73,5
F11–F19	652	52 527	28	80,6
F20–F29	1 276	136 958	55	107,3
F30–F39	2 774	293 278	119	105,7
F40–F48	7 701	532 747	331	69,2
F70–F79	42	2 981	2	71,0
F80–F98	98	7 011	4	71,5
F00–F09, F50–F69, F99	1 017	103 969	44	102,2
Celkem	15 046	1 238 740	646	82,3
ženy				
F10	720	55 668	32	77,3
F11–F19	230	19 289	10	83,9
F20–F29	1 235	125 108	55	101,3
F30–F39	6 148	691 802	274	112,5
F40–F48	17 301	1 407 635	771	81,4
F70–F79	40	5 082	2	127,1
F80–F98	138	9 625	6	69,7
F00–F09, F50–F69, F99	1 083	115 118	48	106,3
Celkem	26 895	2 429 327	1 199	90,3
celkem				
F10	2 206	164 937	48	74,8
F11–F19	882	71 816	19	81,4
F20–F29	2 511	262 066	55	104,4
F30–F39	8 922	985 080	195	110,4
F40–F48	25 002	1 940 382	547	77,6
F70–F79	82	8 063	2	98,3
F80–F98	236	16 636	5	70,5
F00–F09, F50–F69, F99	2 100	219 087	46	104,3
Celkem	41 941	3 668 067	917	87,5

Seznam termínů užitých v publikaci a jejich anglický překlad

List of terms used in publication and their meanings in English

absolutně (abs.)	<i>absolute</i>
AT poradny, protialkoholní poradny	<i>alcohol and drug guidance centres</i>
bezdomovci	<i>homeless</i>
bydliště	<i>residence</i>
bydliště neudáno	<i>unknown residence</i>
bydliště v ČR	<i>residence in the Czech Republic</i>
celkem	<i>total</i>
cizinci	<i>foreigners</i>
délka pobytu	<i>length of stay</i>
den, dny	<i>day, days</i>
dětské sestry	<i>children`s nurses</i>
dívky	<i>girls</i>
drogy	<i>drugs</i>
důvod přijetí	<i>reason of admission</i>
hospitalizovaní v ČR celkem	<i>hospitalized in CR - total</i>
chlapci	<i>boys</i>
jiní odborní pracovníci ve zdravotnictví	<i>other professional health personnel</i>
kraj	<i>region</i>
kraj bydliště	<i>region of residence</i>
laboranti	<i>laboratory assistants</i>
lékaři	<i>physicians</i>
lékařská místa	<i>physicians posts</i>
lůžka, lůžek	<i>bed, beds</i>
měsíc	<i>month</i>
muži (M)	<i>males</i>
MZ	<i>Ministry of Health</i>
na 1 lékařské místo	<i>per 1 physician`s post</i>
na 10 000 obyvatel	<i>per 10 000 inhabitants</i>
nemocnice	<i>hospitals</i>
obecní úřady	<i>municipal administration</i>
oddělení	<i>department</i>
okresní úřady	<i>district administration</i>
ošetřovatelky	<i>auxiliary nurses</i>
pitváno	<i>number of autopsies</i>
počet	<i>number</i>
počet míst (lůžek)	<i>number of posts (beds)</i>
počet prvních vyšetření v roce	<i>number of first examinations in this year</i>

Seznam termínů užitých v publikaci a jejich anglický překlad

List of terms used in publication and their meanings in English

pohlaví	sex
pomocní zdravotničtí pracovníci	auxiliary health personnel
pořadí přijetí v životě	sequence of admission in life
potřeba další péče po propuštění	necessity of further care after discharge
privátní	private
pro děti	for children
protialkoholní záchytné stanice	centres for occasional alcohol abusers
průměrná ošetrovací doba	average duration of stay
průměrný věk	average age
přepočtený počet	whole time equivalent
psychiatrická oddělení nemocnic (PON)	psychiatric departments of hospitals
Psychiatrické centrum	Psychiatric Center
psychiatrické léčebny (PL)	psychiatric institutes
psychoaktivní látka	psychoactive substance
rehabilitační pracovníci	rehabilitation assistants
rodinný stav	marital status
rok	year
skupiny psychiatrických diagnóz	groups of psychiatric diagnoses
území	territory
ve dnech	in days
věková skupina	age group
v procentech	in %
v tom	including
využití lůžek	bed occupancy
záchytné stanice	antialcoholic interception centre
z celkového počtu lůžek	from total number of beds
z toho	of which (o.w.)
z toho 1. v životě	o.w. first in life
zařízení	establishment
zdravotnická zařízení řízená	establishments administered by
zdravotnická zařízení ostatních centrálních orgánů	health establishments of other central organs
zdravotnictví - bez ostatních centrálních orgánů	health services - without other central organs
zdravotnictví celkem	health services total
zemřelí	deceased
ženy (Ž)	females

Seznam termínů užitých v publikaci a jejich anglický překlad

List of terms used in publication and their meanings in English

důvod přijetí:	<i>reason of admission:</i>
ochranná léčba	<i>preventive therapy</i>
sociální	<i>social</i>
diagnostický	<i>diagnostic</i>
léčebný	<i>therapeutic</i>
jiný	<i>other</i>
pořadí přijetí v životě:	<i>sequence of admission in life:</i>
poprvé	<i>first</i>
opakovaně	<i>repeated</i>
nezjištěno	<i>unknown</i>
potřeba další péče po propuštění:	<i>necessity of further care after discharge:</i>
žádná	<i>none</i>
dočasná ambulantní	<i>temporary ambulatory</i>
trvalá ambulantní	<i>permanent ambulatory</i>
ústavní léčba	<i>in-patient therapy</i>
ústavní sociální služba	<i>in-patient social care</i>
ošetřovatelská péče	<i>nursing care</i>
psychoaktivní látka:	<i>psychoactive substance:</i>
opiáty a opioidy	<i>opiates and opioids</i>
canabinoidy	<i>cannabis and cannabinoids</i>
sedativa, hypnotika	<i>analgetics</i>
kokain	<i>cocaine</i>
stimulancia	<i>stimulants</i>
halucinogeny	<i>hallucinogens</i>
prchavá rozpustidla	<i>inhalants</i>
kombinace drog	<i>combination of drugs</i>
jiné	<i>other</i>
tabák	<i>tobacco</i>
alkohol	<i>alcohol</i>
rodinný stav:	<i>marital status:</i>
svobodný/-á	<i>single</i>
ženatý, vdaná	<i>married</i>
rozvedený/-á	<i>divorced</i>
ovdovělý/-á	<i>widow</i>
druh, družka	<i>cohabiting</i>
nezjištěn	<i>unknown</i>

Značky v tabulkách

- Ležatá čárka (-)** v tabulce na místě čísla značí, že se jev nevyskytoval
- Nula (0; 0,0; 0,00)** znamená, že se jev vyskytl, ale hodnota vypočteného ukazatele je menší než polovina jednotky použité v tabulce
- Tečka (.)** na místě čísla značí, že údaj není k dispozici nebo je nespolehlivý
- Ležatý křížek (x)** značí, že zápis není možný z logických důvodů

Symbols in the tables

- A dash (-)* in place of a number indicates that the phenomenon did not occur
- 0 or 0,0 or 0,00* indicates that the phenomenon occurred, but the value of calculated indicator is less than half of unit used in table
- A dot (.)* in place of a number indicates that the number is not available or cannot be relied on
- A skew cross (x)* indicates that the entry is not applicable for logical reasons