

Psychiatrická péče 2013

Z D R A V O T N I C K Á S T A T I S T I K A

Vydává Ústav zdravotnických informací a statistiky ČR
Praha 2, Palackého nám. 4

www.uzis.cz

Psychiatrická péče

Řada: Zdravotnická statistika

K dispozici jsou publikace s daty od roku 1959.

Zdrojem informací pro publikaci jsou výkazy o síti a lůžkovém fondu psychiatrických zařízení, výkaz o ambulantní péči v psychiatrickém oboru a údaje z Národního registru hospitalizovaných. V tabulkách je prezentována činnost ambulantních psychiatrických zařízení podle krajů.

Psychiatric care

Series: Health Statistics

Publications are available with data since 1959.

The sources of information in this publication are report forms on the network and bed funds of psychiatric institutions, reports on out-patient care in branch of psychiatry and data from the National Registry of Hospitalized Patients. Tables present indicators of activity of out-patient psychiatric establishments by regions.

© ÚZIS ČR, 2015

© Translation ÚZIS ČR

ISSN: 1210-8588

ISBN: 978-80-7472-140-3

Obsah:

	strana
Úvod	11
Psychiatrická péče v České republice v roce 2013.....	13
Značky v tabulkách	20
Přehled skupin psychiatrických diagnóz MKN-10	21
Seznam lůžkových psychiatrických oddělení a pracovišť v nemocnicích	22
Seznam psychiatrických léčeben v ČR.....	23
Okresy České republiky.....	25
Seznam zkratk názvů krajů a okresů.....	26

Grafická část:

1. Psychiatrické léčebny pro děti a dospělé.....	27
2. Psychiatrická oddělení nemocnic	27
3. Vývoj počtu propuštěných a zemřelých v psychiatrických lůžkových zařízeních, nejčastější příčiny hospitalizace, na 100 000 obyvatel.....	28
4. Vývoj počtu léčených pacientů v ambulantních psychiatrických zařízeních na schizofrenie a neurotické poruchy.....	29
5. Vývoj počtu léčených pacientů v ambulantních psychiatrických zařízeních na poruchy vyvolané alkoholem a ostatními psychoaktivními látkami.....	29
6. Počet hospitalizací v lůžkových psychiatrických zařízeních podle kraje bydliště na 100 000 obyvatel	30
7. Počet léčených pacientů v ambulantních psychiatrických zařízeních podle kraje zařízení na 100 000 obyvatel.....	30
8. Struktura hospitalizací v psychiatrických léčebnách podle skupin psychiatrických diagnóz.....	31
9. Struktura hospitalizací na psychiatrických odděleních nemocnic podle skupin psychiatrických diagnóz.....	31
10. Struktura léčených pacientů v ambulantních psychiatrických zařízeních podle skupin psychiatrických diagnóz	32
11. Počet hospitalizací ve všech zdravotnických lůžkových zařízeních se základní diagnózou F00–F99	32
12. Věková struktura pacientů zneužívajících alkohol nebo ostatní psychoaktivní látky (bez tabáku) v ambulantní péči.....	33
13. Věková struktura hospitalizací pro poruchy způsobené alkoholem nebo ostatními psychoaktivními látkami (bez tabáku)	33
14. Počet pacientů zneužívajících alkohol v ambulantní péči podle kraje sídla zdravotnického zařízení na 10 000 obyvatel	34

15.	Počet pacientů zneužívajících ostatní psychoaktivní látky (bez tabáku) v ambulantní péči podle kraje sídla zdravotnického zařízení na 10 000 obyvatel	34
16.	Počet hospitalizací pro poruchy způsobené alkoholem podle kraje bydliště na 100 000 obyvatel	35
17.	Počet hospitalizací pro poruchy způsobené ostatními psychoaktivními látkami (bez tabáku) podle kraje bydliště na 100 000 obyvatel.....	35

Tabulková část:

1.1	Vývoj sítě psychiatrických lůžkových zařízení	36
1.2	Počet lůžek v psychiatrických léčebnách podle oddělení a pracovišť a krajů.....	40
1.3	Vývoj sítě ambulantních psychiatrických zařízení.....	41
1.4	Počet ambulantních psychiatrických zařízení podle počtu léčených uživatelů návykových látek	42
2.1	Odborní pracovníci v psychiatrických léčebnách	43
2.2	Odborní pracovníci v ambulantních psychiatrických zařízeních	44
3.1	Počet léčených pacientů podle vybraných diagnóz, pohlaví a věkových skupin a počet nově zjištěných onemocnění podle vybraných diagnóz v ambulantních psychiatrických zařízeních	45
3.2	Činnost ambulantních psychiatrických zařízení v krajích podle pohlaví a věkových skupin	46
3.3	Počet léčených pacientů v ambulantních psychiatrických zařízeních podle skupin psychiatrických diagnóz a kraje sídla zařízení.....	48
4.1	Vývoj počtu propuštěných a zemřelých v psychiatrických lůžkových zařízeních	50
4.2	Vývoj počtu propuštěných a zemřelých v psychiatrických lůžkových zařízeních podle skupin psychiatrických diagnóz a pohlaví.....	52
4.3	Vývoj počtu propuštěných a zemřelých v psychiatrických lůžkových zařízeních podle věkových skupin a pohlaví.....	54
	Počet propuštěných a zemřelých v psychiatrických lůžkových zařízeních:	
4.4	- podle věkových skupin a pohlaví	58
4.5	- podle skupin psychiatrických diagnóz a pohlaví	60
4.6	- podle skupin psychiatrických diagnóz, věkových skupin a pohlaví	62
4.7	- podle skupin psychiatrických diagnóz, délky pobytu a pohlaví	66
4.8	- podle skupin psychiatrických diagnóz, důvodu přijetí a pohlaví	68
4.9	- podle skupin psychiatrických diagnóz, pořadí přijetí, pohlaví a průměrného věku	70
4.10	- podle délky pobytu a pohlaví	72

4.11	- podle kraje bydliště a pohlaví.....	73
	Počet propuštěných z psychiatrických lůžkových zařízení:	
4.12	- podle skupin psychiatrických diagnóz, potřeby další péče po propuštění a pohlaví	74
	Počet zemřelých v psychiatrických lůžkových zařízeních:	
4.13	- podle věkových skupin a pohlaví	76
4.14	- podle délky pobytu a pohlaví	78
4.15	- podle skupin psychiatrických diagnóz a pohlaví	78
	Počet propuštěných a zemřelých v psychiatrických lůžkových zařízeních ve věku 15 let a starších:	
4.16	- podle kraje bydliště a pohlaví	80
4.17	- podle kraje bydliště, skupin psychiatrických diagnóz a pohlaví	81
4.18	- podle kraje bydliště, skupin psychiatrických diagnóz a pohlaví na 100 000 obyvatel.....	84
4.19	- podle rodinného stavu, věkových skupin a pohlaví	86
4.20	- podle rodinného stavu, skupin psychiatrických diagnóz a pohlaví.....	88
	Počet propuštěných a zemřelých v psychiatrických lůžkových zařízeních ve věku 0–14 let:	
4.21	- podle kraje bydliště a pohlaví	90
4.22	- podle skupin psychiatrických diagnóz a délky pobytu	91
4.23	- podle kraje bydliště, skupin psychiatrických diagnóz a pohlaví	92
4.24	- podle kraje bydliště, skupin psychiatrických diagnóz a pohlaví na 100 000 obyvatel	95
5.	Přehled propuštěných a zemřelých ze všech zdravotnických lůžkových zařízení na diagnózy F00–F99 (kap. V. MKN-10) podle pohlaví	97
	Pacienti užívající psychoaktivní látky evidovaní v ambulantních psychiatrických zařízeních:	
6.1	- podle jednotlivých psychoaktivních látek a věkových skupin.....	98
6.2	- podle jednotlivých psychoaktivních látek a sídla zdravotnictví	100
6.3	- podle způsobu aplikace a komplikací	102
6.4	Substituční léčba podle věkových skupin a pohlavní	103
6.5	Substituční léčba podle kraje bydliště a pohlaví	103
6.6	Vývoj počtu propuštěných a zemřelých v psychiatrických lůžkových zařízeních hospitalizovaných na poruchy vyvolané alkoholem	104
6.7	Vývoj počtu propuštěných a zemřelých v psychiatrických lůžkových zařízeních hospitalizovaných na poruchy vyvolané ostatními psychoaktivními látkami.....	105

6.8.1	Počet propuštěných a zemřelých na psychiatrických odděleních nemocnic podle základních diagnóz F10–F19 a kraje bydliště	106
6.8.2	Počet propuštěných a zemřelých v psychiatrických léčebnách pro dospělé podle základních diagnóz F10–F19 a kraje bydliště	107
6.8.3	Počet propuštěných a zemřelých v psychiatrických léčebnách pro děti podle základních diagnóz F10–F19 a kraje bydliště	108
6.8.4	Počet propuštěných a zemřelých v psychiatrických lůžkových zařízeních podle základních diagnóz F10–F19 a kraje bydliště.....	109
6.9	Počet propuštěných a zemřelých v psychiatrických lůžkových zařízeních podle základních diagnóz F10–F19, věkových skupin a pohlaví	110
7.1	Počet nově přiznaných invalidních důchodů 1. stupně podle pohlaví, věkových skupin a skupin psychiatrických diagnóz	114
7.2	Počet nově přiznaných invalidních důchodů 2. stupně podle pohlaví, věkových skupin a skupin psychiatrických diagnóz	115
7.3	Počet nově přiznaných invalidních důchodů 3. stupně podle pohlaví, věkových skupin a skupin psychiatrických diagnóz	116
7.4	Počet vyplácených invalidních důchodů 1. stupně podle pohlaví, věkových skupin a skupin psychiatrických diagnóz	117
7.5	Počet vyplácených invalidních důchodů 2. stupně podle pohlaví, věkových skupin a skupin psychiatrických diagnóz	118
7.6	Počet vyplácených invalidních důchodů 3. stupně podle pohlaví, věkových skupin a skupin psychiatrických diagnóz	119
8.	Základní ukazatelé pracovní neschopnosti podle skupin psychiatrických diagnóz a pohlaví	120
9.1	Počet dětských pacientů ve stacionářích s mentálním postižením podle věkových skupin.....	121
9.2	Počet pacientů ve stacionářích s psychiatrickým postižením podle věkových skupin	121
9.3	Počet pacientů v krizových centrech a psychoterapeutických stacionářích podle vybraných psychiatrických diagnóz, pohlaví a věkových skupin	122
	Seznam termínů užitých v publikaci a jejich anglický překlad.....	123

Contents:

	page
Introduction.....	11
Psychiatric care in the Czech Republic in 2013.....	13
Symbols in the tables	20
List of groups of ICD-10 psychiatric diagnoses.....	21
List of in-patient psychiatric departments of the hospital	22
List of psychiatric establishments	23
Districts of the Czech Republic.....	25
List of abbreviations of regions	26

Charts:

1. Psychiatric institutes for children and adults	27
2. Psychiatric bed departments of hospitals	27
3. Trend of the number of discharges and diseases in in-patient psychiatric establishments, most frequent causes of hospitalization, per 100 000 inhabitants	28
4. Trend of number of first examinations in year for schizophrenia and neurotic disorders in out-patient psychiatric establishments.....	29
5. Trend of number of first examinations in year for mental and behavioral disorders due to use of alcohol and other psychoactive substances in out-patient psychiatric.....	29
6. Hospitalized persons in in-patient psychiatric establishments by district of residence per 100 000 inhabitants	30
7. Number of first examinations in year in out-patient psychiatric establishments by district of establishment per 100 000 inhabitants	30
8. Structure of hospitalized persons in psychiatric institutes by groups of psychiatric diagnoses.....	31
9. Structure of hospitalized persons in psychiatric departments of hospitals by groups of psychiatric diagnoses.....	31
10. Structure of first examinations in out-patient psychiatric establishments by groups of psychiatric diagnoses	32
11. Survey of persons hospitalized for diagnoses F00–F99 in all in-patient establishments	32
12. Age structure of patients in „live registry“ abusing alcohol or other psychoactive substances (except tobacco)	33
13. Age structure of hospitalization of patients in treatment abusing alcohol or other psychoactive substances (except tobacco)	33

14.	Number of patients in „live registry“ abusing alcohol by region of residence health care facilities per 10 000 inhabitants	34
15.	Number of patients in „live registry“ abusing other psychoactive substances (except tobacco) by region of residence health care facilities per 10 000 inhabitants	34
16.	Number of hospitalization of patients abusing alcohol by region of residence per 100 000 inhabitants.....	35
17.	Number of hospitalization of patients abusing other psychoactive substances (except tobacco) by region of residence per 100 000 inhabitants	35

Tables:

1.1	Trends in network of in-patient psychiatric establishments.....	36
1.2	Number of beds in psychiatric institutes by wards and regions	40
1.3	Trends in network of out-patient psychiatric establishments.....	41
1.4	Number of out-patient psychiatric establishments	42
2.1	Qualified health personnel in psychiatric institutes	43
2.2	Qualified health personnel in establishments of out-patient care.....	44
3.1	Number of treated patients in out-patient psychiatric establishments by selected psychiatric diagnoses, sex and by age groups and newly notified cases by selected psychiatric diagnoses	45
3.2	Activity of out-patient psychiatric establishments in regions by groups of psychiatric diagnoses.....	46
3.3	Number of treated patients in out-patient psychiatric establishments by selected psychiatric diagnoses and regions	48
4.1	Trend of the number of discharged from and deceased in in-patient psychiatric establishments.....	50
4.2	Trend of the number of discharged from and deceased in in-patient psychiatric establishments by groups of psychiatric diagnoses and by sex	52
4.3	Trend of the number of discharged from and deceased in in-patient psychiatric establishments by age groups and sex.....	54
	Discharged from and deceased in in-patient psychiatric establishments:	
4.4	- by age groups and by sex	58
4.5	- by groups of psychiatric diagnoses and by sex	60
4.6	- by groups of psychiatric diagnoses, age groups and by sex	62
4.7	- by groups of psychiatric diagnoses, length of stay and by sex.....	66
4.8	- by groups of psychiatric diagnoses, reason of admission and by sex	68

4.9	- by groups of psychiatric diagnoses, sequence of admission and by sex	70
4.10	- by length of stay and by sex	72
4.11	- by region of residence and by sex.....	73
	Discharged from in-patient psychiatric establishments:	
4.12	- by groups of psychiatric diagnoses, necessity of further care after discharge and by sex.....	74
	Deceased in in-patient psychiatric establishments:	
4.13	- by age groups and by sex	76
4.14	- by length of stay and by sex	78
4.15	- by groups of psychiatric diagnoses and by sex	78
	Discharged from and deceased in in-patient psychiatric establishments at age 15 years and more:	
4.16	- by region of residence and by sex.....	80
4.17	- by region of residence, groups of psychiatric diagnoses and by sex.....	81
4.18	- by region of residence, groups of psychiatric diagnoses and by sex per 100 000 inhabitants	84
4.19	- by marital status, age groups and by sex	86
4.20	- by marital status, groups of psychiatric diagnoses and by sex.....	88
	Discharged from and deceased in in-patient psychiatric establishments at age 0–14 years:	
4.21	- by region of residence and by sex.....	90
4.22	- by groups of psychiatric diagnoses and length of stay	91
4.23	- by region of residence, groups of psychiatric diagnoses and by sex.....	92
4.24	by region of residence, groups of psychiatric diagnoses and by sex per 100 000 inhabitants	95
5.	Survey of discharged from and deceased in all in-patient establishments for diagnoses F00–F99 (chapter V. ICD–10) by sex.....	97
	Patients using psychoactive substances registered in out-patient psychiatric establishments:	
6.1	- by different psychoactive substances and age groups	98
6.2	- by different psychoactive substances and region of residence.....	100
6.3	- by way of application and complications	102
6.4	Substitution treatment by age groups and sex.....	103
6.5	Substitution treatment by region of residence and sex.....	103

6.6	Trend of the number of discharged from and deceased in in-patient psychiatric establishments hospitalized for mental and behavioral disorders due to use of alcohol.....	104
6.7	Trend of the number of discharged from and deceased in in-patient psychiatric establishments hospitalized for mental and behavioral disorders due to use of other psychoactive substances	104
6.8.1	Discharged from and deceased in psychiatric departments in hospitals by under laying diagnoses F10–F19 and region of residence	106
6.8.2	Discharged from and deceased in psychiatric institutes for adults by under laying diagnoses F10–F19 and region of residence	107
6.8.3	Discharged from and deceased in psychiatric institutes for children by under laying diagnoses F10–F19 and region of residence	108
6.8.4	Discharged from and deceased in in-patient psychiatric establishments by under laying diagnoses F10–F19 and region of residence	109
6.9	Discharged from and deceased in in-patient psychiatric establishments by under laying diagnoses F10–F19, age groups and sex	110
7.1	Number of invalidity benefits of 1. degree by sex, age groups and groups of psychiatric diagnoses	114
7.2	Number of invalidity benefits of 2. degree by sex, age groups and groups of psychiatric diagnoses	115
7.3	Number of invalidity benefits of 3. degree by sex, age groups and groups of psychiatric diagnoses	116
7.4	Number of paid invalidity benefits of 1. degree by sex, age groups and groups of psychiatric diagnoses	117
7.5	Number of paid invalidity benefits of 2. degree by sex, age groups and groups of psychiatric diagnoses	118
7.6	Number of paid invalidity benefits of 3. degree by sex, age groups and groups of psychiatric diagnoses	119
8.	Basic indicators of incapacity for work by groups of psychiatric diagnoses and by sex	120
9.1	Number of children patients in day clinics with mental disability by age groups.....	121
9.2	Number of adult patients in day clinics with psychiatric disability by age groups.....	121
9.3	Number of patients in crisis center and psychotherapy day clinics by selected psychiatric diagnoses, sex and age groups.....	122
	List of terms used in publication and their meanings in English.....	123

Úvod

Publikace „Psychiatrická péče“ patří do edice „Zdravotnická statistika“, kterou vydává Ústav zdravotnických informací a statistiky České republiky (ÚZIS ČR).

Pro tuto publikaci byly využity údaje z Národního registru hospitalizovaných (NRHOSP), který navazuje na informační systém Hospitalizace, provozovaný v ÚZIS ČR od roku 1960.

Zdrojem informací bylo „Hlášení hospitalizace“. Statistickou jednotkou je jeden případ hospitalizace, za který se považuje každé ukončení hospitalizace na jednom oddělení, ať již hospitalizace skončila propuštěním nebo úmrtím pacienta, či jeho přeložením na jiné oddělení zdravotnického zařízení. Jeden pacient může být hospitalizován vícekrát a tím se počet hospitalizovaných osob a hospitalizací liší. V publikaci jsou uváděna data za případy hospitalizace. V souboru jsou započítáni všichni hospitalizovaní pacienti ošetření na území ČR (vč. cizinců a bezdomovců), jejichž hospitalizace byla ukončena ve sledovaném roce, bez ohledu na to, ve kterém roce začala.

Dalším podkladem pro zpracování statistických údajů obsažených v předkládané publikaci byly informace z výkazů zařazených do Programu statistických zjišťování Ministerstva zdravotnictví.

Mezi tyto výkazy patří především výkaz A (MZ) 1–01 Roční výkaz o činnosti zdravotnického zařízení - obor psychiatrie (výkaz vyplňuje samostatně každé ambulantní pracoviště jmenovaných psychiatrických oborů, tj. psychiatrie, ambulantní pracoviště AT, sexuologie, gerontopsychiatrie, zařízení parciální hospitalizace, zařízení krizové intervence, zařízení pro léčbu drogových závislostí a ambulantní pracoviště psychiatrické léčebny) a výkaz o činnosti krizových center, dětských stacionářů, stacionářů pro dospělé a psychoterapeutických stacionářů.

V roce 2008 byl na výkazy A (MZ) 1–01 (o činnosti zdravotnických zařízení) přidán nový ukazatel „průměrný roční přepočtený počet pracovníků (včetně smluvních)“, který je součtem přepočteného počtu pracovníků celkem za jednotlivé měsíce sledovaného období dělený počtem měsíců sledovaného období. Všechny ukazatele, které se vztahují k počtu pracovníků, jsou přepočítány k tomuto novému ukazateli. Pro srovnání úvazků pracovníků s předchozím rokem je ale používán ukazatel „přepočtené počty“ stejně jako v předchozích publikacích.

Dále byly využity údaje z výkazu L (MZ) 1–02 Pololetní výkaz o lůžkovém fondu zdravotnického zařízení a jeho využití (tabulka 4.3) a výkazu E (MZ) 4–01 Roční výkaz o zaměstnavatelích, evidenčním počtu zaměstnanců a smluvních pracovnících (tabulka 2.1).

Od roku 1998 jsou data z výkazů a data o hospitalizovaných zpracovávána za celé zdravotnictví (tzn. i za zdravotnická zařízení ostatních centrálních orgánů).

Údaje o substituční léčbě byly čerpány z Národního registru uživatelů lékařsky indikovaných substitučních látek (dále jen Registr substituční léčby). Protože je rozdíl mezi počtem osob (počet rodných čísel) a počtem případů (osoba může být do Registru substituční léčby nahlášena vícekrát v průběhu roku), jsou osoby a případy rozlišovány jak v tabulkách, tak i v textu.

Zdrojem informací o invalidních důchodech a pracovní neschopnosti jsou údaje poskytované Českou správou sociálního zabezpečení.

Publikace je rozdělena do devíti částí. V prvních třech částech a v deváté části jsou zpracována data z výkazů, ve čtvrté a páté data z Hlášení hospitalizace, v šesté části jsou údaje, které vycházejí jak z výkazů a Hlášení hospitalizace, tak i z údajů Registru substituční léčby, v sedmé části údaje o přiznaných invalidních důchodech a v osmé části data z Informačního systému Pracovní neschopnosti.

V první části jsou obsaženy vývojové tabulky sítě psychiatrických lůžkových a ambulantních zařízení od roku 1997. Podíly jednotlivých odborných profesí v psychiatrických zařízeních se zabývá druhá část. Třetí část zachycuje data o činnosti ambulantních psychiatrických zařízení a jejich podrobnější členění. Nejobsáhlejší čtvrtá část podává podrobnou informaci o situaci v lůžkové péči na psychiatrických odděleních nemocnic a v psychiatrických léčebnách. V páté části je přehled hospitalizovaných pro psychiatrické diagnózy (dg. F00–F99; kapitola V. MKN-10) ve všech zdravotnických lůžkových zařízeních v České republice. Šestá část je věnována ambulantní, substituční a lůžkové péči o pacienty zneužívající psychoaktivní látky. Sedmá část obsahuje počet částečných invalidních důchodů a počet invalidních důchodů. Údaje o pracovní neschopnosti jsou v osmé části. Devátá část obsahuje informace o pacientech ve stacionářích pro děti i dospělé, v psychoterapeutických stacionářích a dalších dětských zařízeních, která se starají o pacienty s mentálním a psychiatrickým postižením.

Psychiatrická péče v České republice v roce 2013

Ambulantní psychiatrická péče

Počet a personální vybavení psychiatrických ambulancí

Také v roce 2013 vzrostl počet registrovaných ambulantních oddělení a pracovišť psychiatrie v České republice, a to o 20 zařízení na 873, ve kterých bylo evidováno 808,12 lékařů a 424,29 zdravotnických pracovníků nelékařů s odbornou způsobilostí. Výkaz vyplnilo 803 z těchto oddělení a pracovišť, tj. o 1 zařízení méně než v předchozím roce. návratnost byla 92 %, přibližně stejná jako v předchozích letech.

Vzhledem k poměrně vysoké a stabilní návratnosti výkazů o činnosti oboru je v následujícím textu popsána činnost právě těchto 803 zařízení.

Vykázanou činnost na odděleních a pracovištích psychiatrie zajišťovalo v roce 2013 celkem 1 299,95 odborných pracovníků (průměrný roční přepočtený počet pracovníků včetně smluvních pracovníků). Z celkového počtu těchto pracovníků bylo 774,71 lékařů, z nich 733,31 mělo specializaci v oboru psychiatrie. Počet zdravotnických pracovníků nelékařů s odbornou způsobilostí (ZPBD) činil 415,98 úvazku, psychologů 67,42 úvazku a ostatních odborných pracovníků 41,84 úvazku. Od roku 2010 se sleduje také počet adiktologů (nelékařský zdravotnický pracovník, který vykonává preventivní, léčebnou a rehabilitační péči o osoby závislé na návykových látkách), na které v roce 2013 připadlo 13,40 úvazku.

Činnost psychiatrických ambulancí

Celkem bylo na odděleních a pracovištích psychiatrie v roce 2013 provedeno 2 896 tisíc vyšetření-ošetření. Proti předchozímu roku došlo k nárůstu o více než 2 % (o 62 614 vyšetření více). Ve sledovaném roce bylo ošetřeno 603 205 pacientů a proti předešlému roku došlo k nárůstu jejich počtu, a to o více než 4 % (o 24 792 pacientů).

Stejně jako v předešlých letech i v roce 2013 vyhledaly psychiatrickou péči častěji ženy než muži. Jejich podíl na celkovém počtu vyšetření i na počtu pacientů je dlouhodobě přibližně 60 %.

Nejčastějšími diagnózami, pro které byli ošetřeni pacienti v psychiatrických ordinacích, byly stejně jako v předešlých letech neurotické poruchy (40 % z celkového počtu léčených pacientů) a afektivní poruchy (19 %). Dalšími častými poruchami, které byly u pacientů diagnostikovány, byly poruchy vyvolané návykovými látkami a schizofrenie, i když jejich výskyt byl v porovnání s předchozími skupinami diagnóz nižší (obě skupiny diagnóz cca 8 %).

Od roku 2011 se samostatně sledují demence u Alzheimerovy nemoci (dg. F00) a ostatní demence (dg. F01–F03). V souvislosti s demencí u Alzheimerovy nemoci bylo léčeno celkem 16 049 pacientů, tj. o 5 % více než v roce 2012 (o 697 pacientů).

Pacientů léčených pro ostatní demence bylo 21 132, téměř stejně jako v roce 2012. Nově je také sledována diagnóza F50 - poruchy příjmu potravy, pro kterou bylo léčeno celkem 3 824 pacientů, dále počet pacientů, u kterých bylo zaznamenáno sebepoškození (3 089 pacientů) a počet pacientů v substituční léčbě závislosti na opiátech/opioidech (1 991 pacientů).

Proti předchozímu roku došlo u většiny sledovaných skupin diagnóz k nárůstu počtu pacientů. Nejvíce vzrostl počet pacientů léčených pro neurotické poruchy (o 5 %), schizofrenii, afektivní poruchy a vývojové poruchy v dětství a adolescenci (všechny o necelá 4 %). Pouze u poruch vyvolaných ostatními psychoaktivními látkami došlo k poklesu počtu pacientů, a to o téměř 4 %.

Na 10 000 obyvatel ČR připadlo 573,80 pacientů léčených v psychiatrických ambulancích. Nejvyšší byl tento ukazatel v Praze, a to 955,55 pacientů na 10 000 obyvatel kraje, a v Olomouckém kraji (684,21 pacientů). Hluboko pod celorepublikovým průměrem byl tento ukazatel v Karlovarském kraji (400,72 pacientů na 10 tisíc obyvatel kraje) a ve Středočeském kraji (434,91 pacientů). Je nutné upozornit, že pacienti jsou sledováni podle sídla zdravotnického zařízení, nikoli podle trvalého bydliště.

Z porovnání počtu pacientů v jednotlivých skupinách psychiatrických diagnóz podle pohlaví je zřejmé, že se ženy častěji potýkají s afektivními, neurotickými a organickými duševními poruchami, na kterých se podílejí od 64 % do 69 % z celkového počtu pacientů, a schizofrenií (téměř 54 %). Největší podíl žen byl u diagnózy F50 (poruchy příjmu potravy), ve které tvořily 91 % z léčených pacientů pro tuto diagnózu. Muži jsou výrazně častěji ošetřováni v souvislosti se sexuálními poruchami/deviacemi, s poruchami vyvolanými alkoholem a ostatními psychoaktivními látkami a s vývojovými poruchami v dětství a adolescenci. Významný podíl měli muži také u diagnózy patologické hráčství (87 % z 1 239 pacientů) a sexuální dysfunkce (téměř 76 % z 11 124 pacientů).

I přesto, že osoby do 20 let tvořily v roce 2013 pětinu z celkového počtu obyvatel ČR, byl jejich podíl u vybraných skupin diagnóz do 10 % z celkového počtu pacientů. Větší podíl těchto dětí a mladistvých byl, kromě vývojových poruch v dětství a adolescenci, pouze u mentálních retardací, a to téměř 21 % z celkového počtu pacientů s touto diagnózou, u neurčené duševní poruchy, kde pacienti ve věkové skupině 0–19 let tvořili 14 % z celkového počtu pacientů.

U dětí ve věku 0–14 let byly nejčastější diagnózou vývojové poruchy v dětství a adolescenci, mentální retardace a sexuální poruchy, pro které se léčilo dohromady více než 90 % z celkového počtu pacientů této věkové kategorie.

Lůžková psychiatrická péče

Sít' psychiatrických lůžkových zařízení

V roce 2010 byla změněna metodika výběru zařízení zahrnutých mezi psychiatrická lůžková zařízení. Kromě psychiatrických léčeben a psychiatrických oddělení nemocnic byly údaje zpracovány i za ostatní lůžková zařízení, která provozují psychiatrické lůžkové oddělení.

V roce 2013 se počet psychiatrických oddělení nemocnic zajišťujících psychiatrickou péči nezměnil, počet lůžek se nepatrně zvýšil (30 oddělení s 1 275 lůžky). Dále psychiatrickou péči zajišťovalo 18 psychiatrických léčeben pro dospělé s 8 606 lůžky a 3 psychiatrické léčebny pro děti s 250 lůžky. Došlo k dalšímu poklesu počtu lůžek¹ v psychiatrických léčebnách pro dospělé (o 241). Z celkového počtu lůžek v psychiatrických léčebnách vykázaných k 31. 12. 2012 připadlo 59 % na oddělení všeobecné psychiatrie, 18 % na pracoviště gerontopsychiatrická, 16 % na pracoviště pro léčbu alkoholismu a ostatních závislostí, více než 5 % na pracoviště dětské a dorostové psychiatrie a 2 % na pracoviště sexuologická.

Celkový počet hospitalizací pro poruchy duševní a poruchy chování

V roce 2013 bylo zaznamenáno v psychiatrických lůžkových zařízeních celkem 59 556 hospitalizací, z toho bylo 18 475 hospitalizací na psychiatrických odděleních nemocnic, 39 543 v psychiatrických léčebnách pro dospělé, 1 000 v psychiatrických léčebnách pro děti a 538 v ostatních psychiatrických lůžkových zařízeních. Proti předchozímu roku došlo k nepatrnému nárůstu počtu hospitalizací o 171. Ke zvýšení došlo pouze na psychiatrických odděleních nemocnic (o 341 hospitalizací), v ostatních psychiatrických lůžkových zařízeních se počet hospitalizací snížil.

Ve sledovaném roce byla nejčetnější skupinou diagnóz, pro kterou byli pacienti hospitalizováni v psychiatrických zařízeních, poruchy duševní a poruchy chování způsobené užíváním psychoaktivních látek (dg. F10–F19), a to více než čtvrtina z celkového počtu hospitalizací (15 604 hospitalizací). Dalšími častými příčinami hospitalizace byla léčba schizofrenie, poruch schizotypálních a poruch s bludy (dg. F20–F29), necelá pětina z celkového počtu hospitalizací (11 057 hospitalizací), a neurotické, stresové, somatoformní poruchy, syndromy poruch chování spojené s fyziologickými poruchami a somatickými faktory (dg. F40–F48 a F50–F59), a to 16 %, tj. 9 588 hospitalizací.

Muži byli nejčastěji hospitalizováni s poruchami vyvolanými psychoaktivními látkami (třetina z celkového počtu hospitalizací u mužů, tj. 10 696 hospitalizací

¹ Jde o počet stanovených lůžek k 31. 12. 2012. Do počtu těchto lůžek se započítávají jak lůžka provozuschopná, tak lůžka dočasně z provozu vyřazená (z technických, finančních nebo personálních důvodů), nezapočítávají se lůžka provizorní a nouzová, lůžka určená pro doprovod apod.

z celkového počtu 31 694 hospitalizací mužů) a z důvodu léčby schizofrenie, poruch schizotypálních a poruch s bludy (cca pětina všech hospitalizací mužů, tj. 5 892 hospitalizací).

Pro ženy byly nejčastějším důvodem hospitalizace neurotické poruchy (dg. F40–F48 a F50–F59), a to 5 673 hospitalizací z celkového počtu 27 862 hospitalizací žen, schizofrenie, poruchy schizotypální a poruchy s bludy (dg. F20–F29, 5 165 hospitalizací) a léčba poruch způsobených užíváním psychoaktivních látek (dg. F10–F19, 4 908 hospitalizací). Každá z uvedených skupin zaujímala cca pětinu z celkového počtu hospitalizací žen.

Průměrná ošetrovací doba v psychiatrických lůžkových zařízeních dosáhla 59,7 dne a proti předchozímu roku se snížila o 3,7 dne. Na psychiatrických odděleních nemocnic byla průměrná ošetrovací doba 19,0 dne a v psychiatrických léčebnách 78,6 dne. Mezi léčebnami a odděleními nemocnic jsou velké rozdíly a rozdíly jsou také v rámci léčeben, a to podle toho, zda poskytují dlouhodobou péči u pacientů s nepříznivým průběhem nebo akutní péči. Nejdelší celkovou² průměrnou ošetrovací dobu vyžadovala léčba sexuálních poruch (dg. F64–F66), a to 291 dnů. Více než 100 dnů pobytu průměrně vyžadovala hospitalizace pro schizofrenie, poruchy schizotypální a poruchy s bludy (dg. F20–F29), a pro mentální retardace (dg. F70–F79). U mužů byla časově nejnáročnější hospitalizace pro sexuální poruchy (296 dnů) a pro schizofrenie, poruchy schizotypální a poruchy s bludy (109 dnů). U žen byla nejdelší průměrná ošetrovací doba nutná při léčbě schizofrenie (91 dnů).

Nejčtenější diagnózou (jednotlivé třímístné diagnózy MKN-10), pro kterou byli pacienti hospitalizováni v psychiatrických lůžkových zařízeních, byly duševní poruchy a poruchy chování způsobené užíváním alkoholu (dg. F10, 9 097 hospitalizací) s průměrnou ošetrovací dobou 52,2 dne. Dalšími nejčtenějšími diagnózami byly schizofrenie (dg. F20, 6 350 hospitalizací), která měla průměrnou ošetrovací dobu 133,9 dne a reakce na těžký stres a poruchy přizpůsobení (dg. F43, 5 606 hospitalizací), která vyžadovala v průměru ošetrovací dobu 21,6 dne.

Stejně jako v předchozích letech, byla i v roce 2013 nejčastějším důvodem přijetí pacienta do psychiatrického lůžkového zařízení léčba, která tvořila u většiny skupin psychiatrických diagnóz více než 92 % z celkového počtu hospitalizací. Výjimkou byly sexuální poruchy, kde více než polovina pacientů byla přijata z důvodu ochranné léčby.

U většiny pacientů byla po propuštění z psychiatrického lůžkového zařízení nutná další ambulantní péče, a to buď trvalá (u téměř 48 % hospitalizací) nebo dočasná (u 29 % hospitalizací). V necelých deseti procentech případů hospitalizace byla nutná další ústavní léčba (8 %). Pouze v 5 % hospitalizací pacient nepotřeboval žádnou péči po propuštění z psychiatrického lůžkového zařízení.

² Tj. ve všech lůžkových psychiatrických zařízeních

Trvalou ambulantní péči po propuštění nejčastěji potřebovali pacienti, kteří byli léčeni pro schizofrenii, poruchy schizotypální a poruchy s bludy, a to 67 % z celkového počtu hospitalizací pro tuto diagnózu, a dále pacienti léčeni pro afektivní poruchy (dg. F30–F39; 62 %). Další ústavní léčbu po propuštění vyžadovali pacienti u více než čtvrtiny případů hospitalizace pro sexuální poruchy a ústavní sociální službu u téměř pětiny hospitalizací pro mentální retardace.

V psychiatrických lůžkových zařízeních zemřelo v roce 2013 celkem 1 507 osob, o 2 % více než v předchozím roce (1 473 osob v roce 2012). Z celkového počtu zemřelých bylo téměř 98 % v psychiatrických léčebnách, zbytek v ostatních psychiatrických lůžkových zařízeních. U 16 % zemřelých byla provedena pitva. Nejvíce pacientů zemřelo na organické duševní poruchy, a to 53 % z celkového počtu zemřelých.

Nejvíce hospitalizovaných psychiatrických pacientů v přepočtu na 100 tisíc obyvatel mělo trvalé bydliště v kraji Olomouckém (711 případů), Moravskoslezském (642 případů) a Hl. m. Praze (637 případů).

Počet hospitalizací pro poruchy duševní a poruchy chování u dětí do 15 let

Z celkového počtu hospitalizací v psychiatrických lůžkových zařízeních bylo 4,4 % hospitalizací u pacientů ve věku 0–14 let, tj. 2 613 hospitalizací, téměř stejně jako v předchozím roce.

V přepočtu na 100 tisíc obyvatel daného věku mělo nejvíce dětských pacientů trvalé bydliště v Libereckém kraji (221 případů na 100 tisíc dětí ve věku 0–14 let), Hl. m. Praze (214 případů) a Ústeckém kraji (202 případů).

Nejvíce hospitalizací dětských pacientů bylo v psychiatrických lůžkových zařízeních z důvodu léčby poruch psychického vývoje a poruch chování a emocí se začátkem obvykle v dětství a dospívání (dg. F80–F98), a to tři čtvrtiny (1 965 hospitalizací). Další byly neurotické, stresové a somatoformní poruchy a syndromy poruch chování (dg. F40–F48; F50–F59), na něž připadlo 13 % hospitalizací dětí.

Nově přiznané invalidní důchody pro dg. F00–F99

V roce 2013 bylo nově přiznáno celkem 2 503 invalidních důchodů 1. stupně s psychiatrickou diagnózou (dg. F00–F99). Více než 66 % těchto důchodů připadlo na ženy. Nejčastější u žen byly skupiny diagnóz F30–F39 (afektivní poruchy) a F40–F48, F50–F59 (neurotické poruchy), které tvořily tři čtvrtiny těchto invalidních důchodů. U mužů tyto dvě skupiny diagnóz tvořily necelou polovinu přiznaných invalidních důchodů 1. stupně. Dalšími čtenějšími skupinami diagnóz byly u obou pohlaví dg. F70–F79 (mentální retardace) a dg. F20–F29 (schizofrenie, poruchy schizotypální a poruchy s bludy).

Invalidních důchodů 2. stupně bylo celkem 837 a ženám byla přiznána více než polovina z nich. U obou pohlaví byly nečetnějšími skupinami diagnóz F20–F29 a F30–F39, u mužů tvořily 58 % z celkového počtu těchto důchodů a u žen dokonce 67 %. Velký podíl (cca 15 % z celkového počtu invalidních důchodů) měly dohromady také skupiny diagnóz F70–F79 a F40–F48, F50–F59.

Invalidních důchodů 3. stupně bylo přiznáno celkem 1 737 a ženy se na nich podílely méně než polovinou (45 %). Také u tohoto typu invalidních důchodů byly nejčetnější skupiny diagnóz F20–F29 a F30–F39, které u mužů tvořily 44 %, u žen 47 % z celkového počtu těchto důchodů. Další skupinou diagnóz s vysokým podílem byly mentální retardace (dg. F70–F79), a to více než čtvrtinovým u mužů a pětiovým u žen.

Vyplacené invalidní důchody pro dg. F00–F99 k 31. 12.

V roce 2013 bylo vyplaceno celkem 18 755 důchodů 1. stupně v souvislosti s dg. F00–F99, 9 124 důchodů 2. stupně a 62 578 důchodů 3. stupně. Struktura těchto důchodů podle pohlaví i jednotlivých skupin diagnóz byla téměř shodná se strukturou nově přiznaných důchodů.

Pracovní neschopnost pro dg. F00–F99

Ve sledovaném roce bylo 33 861 případů pracovní neschopnosti s psychiatrickou diagnózou (dg. F00–F99). Více nemocné pro tyto diagnózy byly ženy, na které připadly téměř dvě třetiny ukončených případů pracovní neschopnosti. Největší podíl na ukončených případech pracovní neschopnosti pro poruchy duševní a poruchy chování u mužů (50 % z ukončených případů pracovní neschopnosti u mužů) i u žen (63 % z ukončených případů pracovní neschopnosti u žen) měla skupina diagnóz F40–F48 a další byla skupina diagnóz F30–F39 (cca pětina případů u mužů a čtvrtina u žen). U mužů byla další nejčetnější diagnóza F10 - poruchy duševní a poruchy chování, způsobené užíváním alkoholu (10 %) a u žen pak skupina diagnóz F20–F29 (5 %). Ženám průměrně trval jeden případ pracovní neschopnosti o 10 dnů déle než mužům, tj. 97,2 dne.

Stacionáře, krizová centra a psychoterapeutické stacionáře

V roce 2013 bylo ve stacionářích léčeno 53 dětských a dorostových pacientů (0–19 let) s mentálním postižením a 3 714 dospělých pacientů (20 let a více) s psychiatrickým postižením. Krizová centra a psychoterapeutické stacionáře poskytly péči celkem 4 741 psychiatrickým pacientům.

Značky v tabulkách

- Ležatá čárka (-)** v tabulce na místě čísla značí, že se jev nevyskytoval
- Nula (0; 0,0; 0,00)** znamená, že se jev vyskytl, ale hodnota vypočteného ukazatele je menší než polovina jednotky použité v tabulce
- Tečka (.)** na místě čísla značí, že údaj není k dispozici nebo je nespolehlivý
- Ležatý křížek (x)** značí, že zápis není možný z logických důvodů

Symbols in the tables

- A dash (-)** *in place of a number indicates that the phenomenon did not occur*
- 0 or 0,0 or 0,00** *indicates that the phenomenon occurred, but the value of calculated indicator is less than half of unit used in table*
- A dot (.)** *in place of a number indicates that the number is not available or cannot be relied on*
- A skew cross (x)** *indicates that the entry is not applicable for logical reasons*

Přehled skupin psychiatrických diagnóz MKN-10

List of groups of ICD-10 psychiatric diagnoses

Kód psychiatrické diagnózy	Název skupiny
F00–F09	Organické duševní poruchy včetně symptomatických
F10	Poruchy duševní a poruchy chování, způsobené užíváním alkoholu
F11–F19	Poruchy duševní a poruchy chování, způsobené užíváním ostatních psychoaktivních látek
F20–F29	Schizofrenie, poruchy schizotypální a poruchy s bludy
F30–F39	Afektivní poruchy (poruchy nálady)
F40–F48; F50–F59	Neurotické, stresové a somatoformní poruchy a syndromy poruch chování, spojené s fyziologickými poruchami a somatickými faktory
F60–F63; F68–F69	Poruchy osobnosti a chování u dospělých (mimo sexuálních poruch)
F64–F66	Sexuální poruchy
F70–F79	Mentální retardace
F80–F98	Poruchy psychického vývoje a poruchy chování a emocí se začátkem obvykle v dětství a v dospívání
F99	Neurčená duševní porucha
	Ostatní nepsihiatrické diagnózy
<i>Code of psychiatric diagnosis</i>	<i>Title of group</i>
F00–F09	<i>Organic, including symptomatic, mental disorders</i>
F10	<i>Mental and behavioural disorders due to use of alcohol</i>
F11–F19	<i>Mental and behavioural disorders due to use of other psychoactive substances</i>
F20–F29	<i>Schizophrenia, schizotypal and delusional disorders</i>
F30–F39	<i>Mood [affective] disorders</i>
F40–F48; F50–F59	<i>Neurotic, stress-related and somatoform disorders and behavioural syndromes associated with physiological disturbances and physical factors</i>
F60–F63; F68–F69	<i>Disorders of adult personality and behaviour (excl. sexual disorders)</i>
F64–F66	<i>Sexual disorders</i>
F70–F79	<i>Mental retardation</i>
F80–F98	<i>Disorders of psychological development and behavioural and emotional disorders with onset usually occurring in childhood and adolescence</i>
F99	<i>Unspecified mental disorder</i>
	<i>Other nonpsychotic diagnoses</i>

Seznam lůžkových psychiatrických oddělení a pracovišť v nemocnicích

List of in-patient psychiatric departments of the hospital

Název zdravotnického zařízení	Kraj	Okres	Oddělení / pracoviště
Nemocnice Milosrdných sester sv. Karla Boromejského	Hl. m. Praha	Praha 1	dětská a dorostová psychiatrie - AT - návykové nemoci
VFN Psychiatrická klinika	Hl. m. Praha	Praha 2	psychiatrie
VFN Oddělení pro léčbu závislostí	Hl. m. Praha	Praha 2	AT - návykové nemoci
Fakultní Thomayerova nemocnice spol.	Hl. m. Praha	Praha 4	dětská a dorostová psychiatrie
Fakultní nemocnice v Motole	Hl. m. Praha	Praha 5	dětská a dorostová psychiatrie
Ústřední vojenská nemocnice Praha	Hl. m. Praha	Praha 6	psychiatrie
Psychiatrické centrum Praha	Hl. m. Praha	Praha 8	psychiatrie
Nemocnice České Budějovice, a.s.	Jihočeský	České Budějovice	psychiatrie
Nemocnice Tábor, a.s.	Jihočeský	Tábor	psychiatrie
FN Plzeň - Lochotín	Plzeňský	Plzeň - město	psychiatrie
Klatovská nemocnice, a.s.	Plzeňský	Klatovy	psychiatrie
NEMOS PLUS s.r.o.	Karlovarský	Karlovy Vary	psychiatrie
KZ, a.s. - Masarykova nem. Ústí n.L., o.z.	Ústecký	Ústí nad Labem	psychiatrie, psychiatrie - JIP
KZ, a.s. - Nemocnice Most, o.z.	Ústecký	Most	psychiatrie
Krajská nemocnice Liberec, a.s.	Liberecký	Liberec	psychiatrie dětská a dorostová psychiatrie
Fakultní nemocnice Hradec Králové	Královéhradecký	Hradec Králové	psychiatrie
Oblastní nemocnice Náchod a.s.	Královéhradecký	Náchod	psychiatrie
Oblastní nemocnice Jičín a.s.	Královéhradecký	Jičín	psychiatrie
Pardubická krajská nemocnice, a.s.	Pardubický	Pardubice	psychiatrie
Svitavská nemocnice, a.s.	Pardubický	Svitavy	psychiatrie
Nemocnice Znojmo, p.o.	Jihomoravský	Znojmo	psychiatrie
VS ČR Vazeb. věz. Brno - Nemocnice	Jihomoravský	Brno - město	psychiatrie
Vojenská nemocnice Brno	Jihomoravský	Brno - město	psychiatrie
Fakultní nemocnice Brno	Jihomoravský	Brno - město	psychiatrie, psychiatrie - JIP
Fakultní nemocnice Olomouc	Olomoucký	Olomouc	psychiatrie
Vojenská nemocnice	Olomoucký	Olomouc	psychiatrie AT - návykové nemoci
Fakultní nemocnice Ostrava	Moravskoslezský	Ostrava - město	psychiatrie
Nemocnice s poliklinikou Havířov, p.o.	Moravskoslezský	Karviná	psychiatrie
CNS-Centrum Třinec s.r.o.	Moravskoslezský	Frýdenk-Místek	psychiatrie

Seznam psychiatrických léčeben v ČR

List of psychiatric establishments

	Kraj	Okres
Psychiatrická nemocnice Bohnice 181 02 Praha 8, Ústavní 7/91 Tel.: 284016111, 284016120 Fax: 284016595 Email: podatelna@plbohnice.cz	PHA	Praha 8
Psychiatrická nemocnice Kosmonosy 293 06 Kosmonosy, Lípy 15 Tel.: 326715711 Fax: 326724119 Email: dana.kolarova@plkosmonosy.cz	STC	Mladá Boleslav
Sanatorium TOPAS s.r.o. 250 83 Škvorec, Masarykovo nám. 13 Tel.: 281980068-70 Fax: 281981095 Email: kancelar@sanatorium-topas.cz	STC	Praha-východ
Psychiatrická léčebna Červený Dvůr 382 08 Chvalšiny, Červený Dvůr Tel.: 380739131 Fax: 380739131 Email: reditel@cervenydvur.cz	JHC	Český Krumlov
Psychiatrická léčebna Lnáře 387 42 Lnáře 211 Tel.: 383495101 Fax: 383495089 Email: info@lnare.com	JHC	Strakonice
Písecká zdravotní, a.s., PL "U Honzíčka" 397 01 Písek, U Honzíčka Tel.: 382212925, 382212389 Fax: 382212389 Email: u.honzicka@volny.cz	JHC	Písek
Psychiatrická nemocnice v Dobřanech 334 41 Dobřany, Ústavní 2 Tel.: 377813111 Fax: 377972520 Email: pldobrany@pld.cz	PLZ	Plzeň-jih
Psychiatrická nemocnice 411 85 Horní Beřkovice, Podřipská 1 Tel.: 416808111 Fax: 416873525 Email: plhberkovice@plhberkovice.cz	UST	Litoměřice

Seznam psychiatrických léčeben v ČR

List of psychiatric establishments

Psychiatrická léčebna Petrohrad, p.o. 439 85 Petrohrad 1 Tel.: 415236111 Fax: 415236199 Email: pl.petrohrad@telecom.cz	Kraj UST	Okres Louny
FN Hradec Králové, Léčebna návykových nemocí 503 15 Nechanice, Vaňhalova 224 Tel.: 495800951, 495800952 Fax: 495441105 Email: fnhk@fnhk.cz	HRA	Hradec Králové
Psychiatrická nemocnice Havlíčkův Brod 580 23 Havlíčkův Brod, Rozkošská 2322 Tel.: 569478111 Fax: 569421842 Email: jmariskova@plhb.cz	VYS	Havlíčkův Brod
Psychiatrická nemocnice Jihlava 586 24 Jihlava, Brněnská 54 Tel.: 567552111 Fax: 567310008 Email: plj@plj.cz	VYS	Jihlava
PATEB s.r.o., Psychiatrie 675 31 Jemnice, Budějovická 625 Tel.: 568450790 Fax: 568450432 Email: pateb@pateb.cz	VYS	Třebíč
Psychiatrická nemocnice Brno 618 32 Brno, Húskova 2 Tel.: 548123111 Fax: 548216444 Email: sekretariat@plbrno.cz	JHM	Brno-město
Psychiatrická nemocnice Marianny Oranžské 790 69 Bílá Voda u Javorníka 1 Tel.: 584413208 Fax: 584414160 Email: kontakt@olu.cz; jerabek@olu.cz	OLO	Jeseník
Psychiatrická léčebna Šternberk 785 01 Šternberk, Olomoucká 173/1848 Tel.: 585085111 Fax: 585012879 Email: plstbk@plstbk.cz	OLO	Olomouc
Psychiatrická nemocnice v Kroměříži 767 40 Kroměříž, Havlíčkova 46/1265 Tel.: 573314111 Fax: 573330630 Email: plkm@plkm.cz	ZLI	Kroměříž

Seznam psychiatrických léčeben v ČR

List of psychiatric establishments

Psychiatrická nemocnice v Opavě

746 01 Opava, Olomoucká 88

Tel.: 553695111

Fax: 553713443

Email: plopa.hlb@coms.cz

Kraj

MSK

Okres

Opava

Dětská psychiatrická nemocnice Opařany

391 61 Opařany 121

Tel.: 381287011, 381204211

Fax: 381204210

Email: dploparany@dploparany.cz

JHC

Tábor

Dětská psychiatrická nemocnice Louny

440 01 Louny, Rybalkova 1400

Tel.: 415655636

Fax: 415655626

Email: dpl.louny@tiscali.cz

UST

Louny

Dětská psychiatrická nemocnice

595 01 Velká Bíteš, U Stadionu 285

Tel.: 566531431

Fax: 566531434

Email: dplvb@iol.cz

VYS

Žďár nad Sázavou

Okresy České republiky Districts of the Czech Republic



Seznam zkratk názvů krajů a okresů

List of abbreviations of regions

PHA	Hl. m. Praha		Děčín		Blansko
	Benešov		Chomutov		Brno-město
	Beroun		Litoměřice		Brno-venkov
	Kladno		Louny		Břeclav
	Kolín		Most		Hodonín
	Kutná Hora		Teplice		Vyškov
	Mělník		Ústí nad Labem		Znojmo
	Mladá Boleslav	UST	Ústecký kraj	JHM	Jihomoravský kraj
	Nymburk		Česká Lípa		Jeseník
	Praha-východ		Jablonec nad Nisou		Olomouc
	Praha-západ		Liberec		Prostějov
	Příbram		Semily		Přerov
	Rakovník	LIB	Liberecký kraj		Šumperk
STC	Středočeský kraj		Hradec Králové	OLO	Olomoucký kraj
	České Budějovice		Jičín		Kroměříž
	Český Krumlov		Náchod		Uherské Hradiště
	Jindřichův Hradec		Rychnov nad Kněžnou		Vsetín
	Písek		Trutnov		Zlín
	Prachatice	HRA	Královéhradecký kraj	ZLI	Zlínský kraj
	Strakonice		Chrudim		Bruntál
	Tábor		Pardubice		Frydek-Místek
JHC	Jihočeský kraj		Svitavy		Karviná
	Domažlice		Ústí nad Orlicí		Nový Jičín
	Klatovy	PAR	Pardubický kraj		Opava
	Plzeň-město		Havlíčkův Brod		Ostrava-město
	Plzeň-jih		Jihlava	MSK	Moravskoslezský kraj
	Plzeň-sever		Pelhřimov		
	Rokycany		Třebíč		
	Tachov		Žďár nad Sázavou		
PLZ	Plzeňský kraj	VYS	Kraj Vysočina		
	Cheb				
	Karlovy Vary				
	Sokolov				
KAR	Karlovarský kraj				

1. Psychiatrické léčebny pro děti a dospělé



2. Psychiatrická oddělení nemocnic

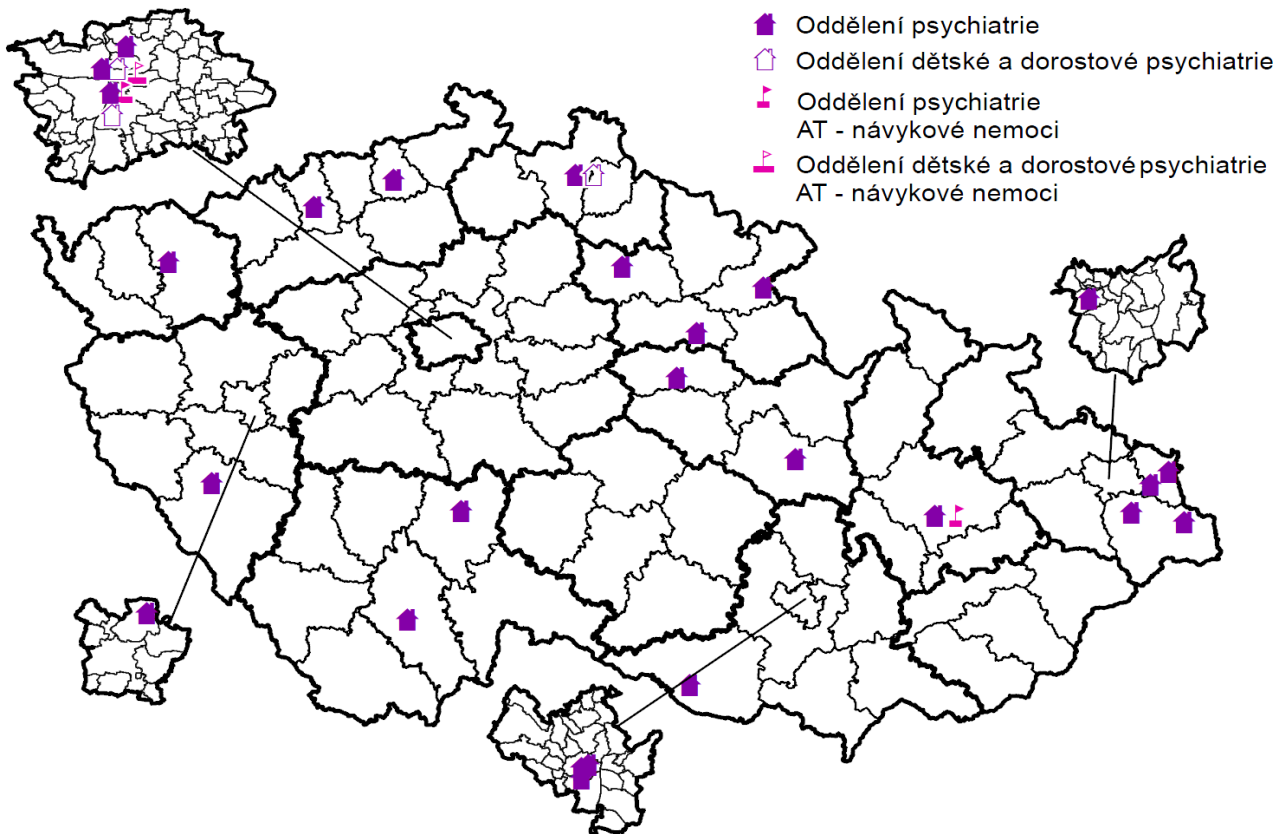

3. Vývoj počtu propuštěných a zemřelých v psychiatrických lůžkových zařízeních, nejčastější příčiny hospitalizace, na 100 000 obyvatel

Muži

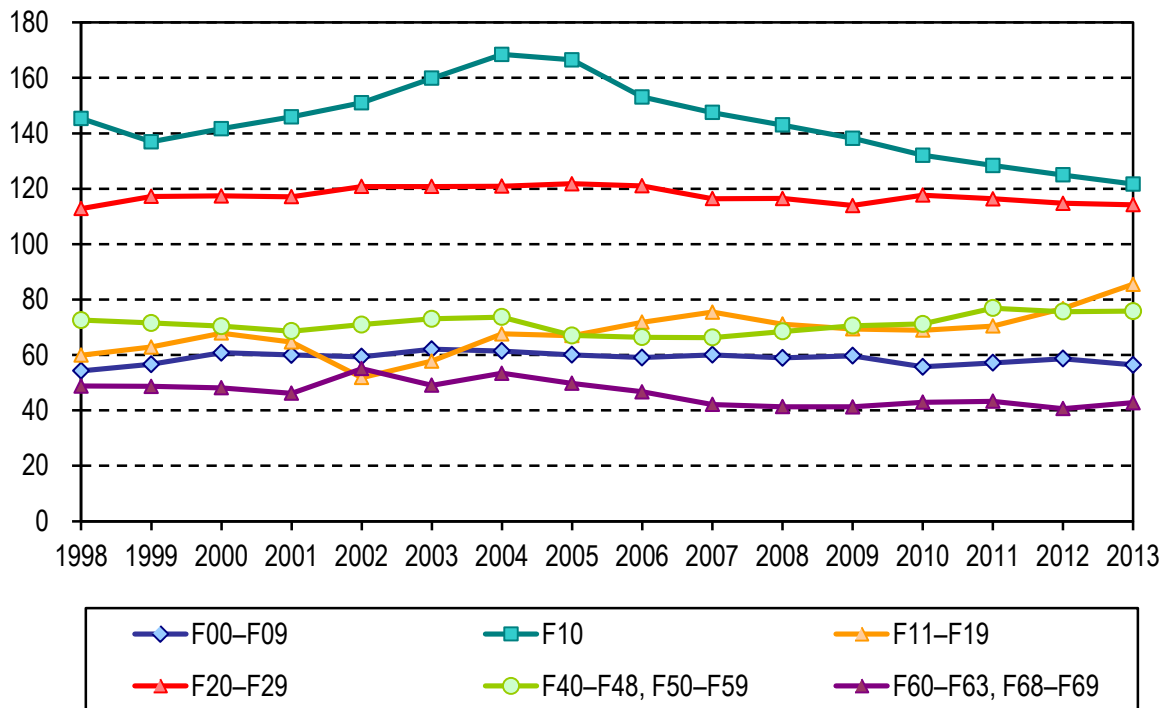

Ženy

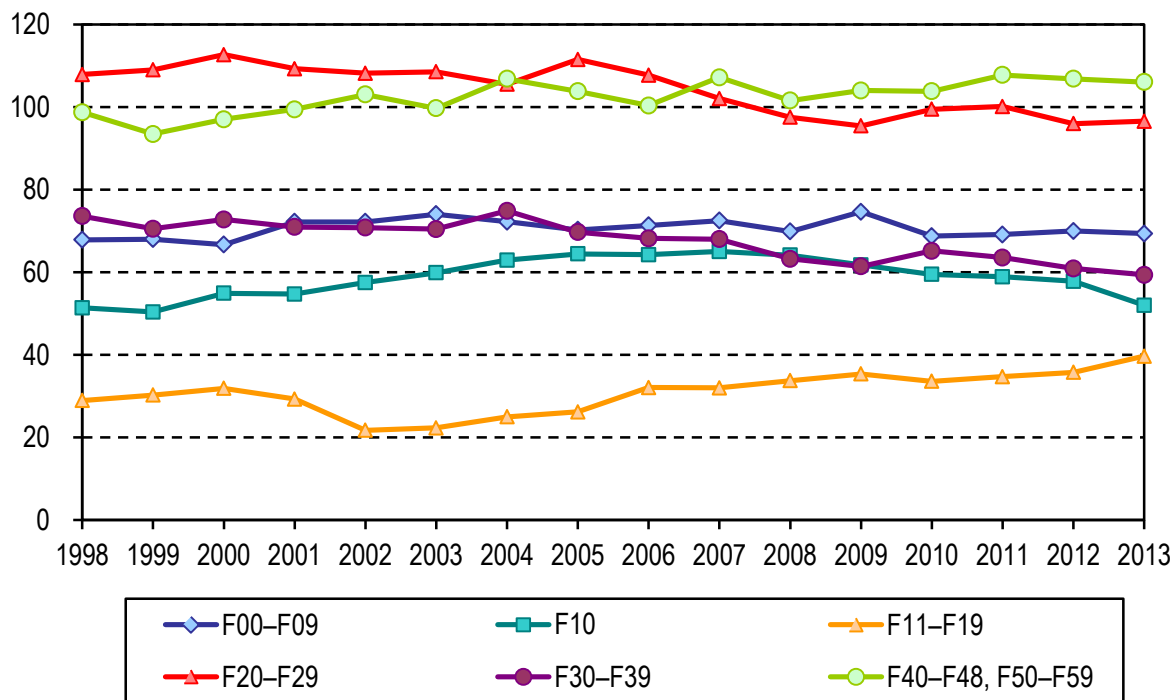

4. Vývoj počtu léčených pacientů v ambulantních psychiatrických zařízeních na schizofrenie a neurotické poruchy

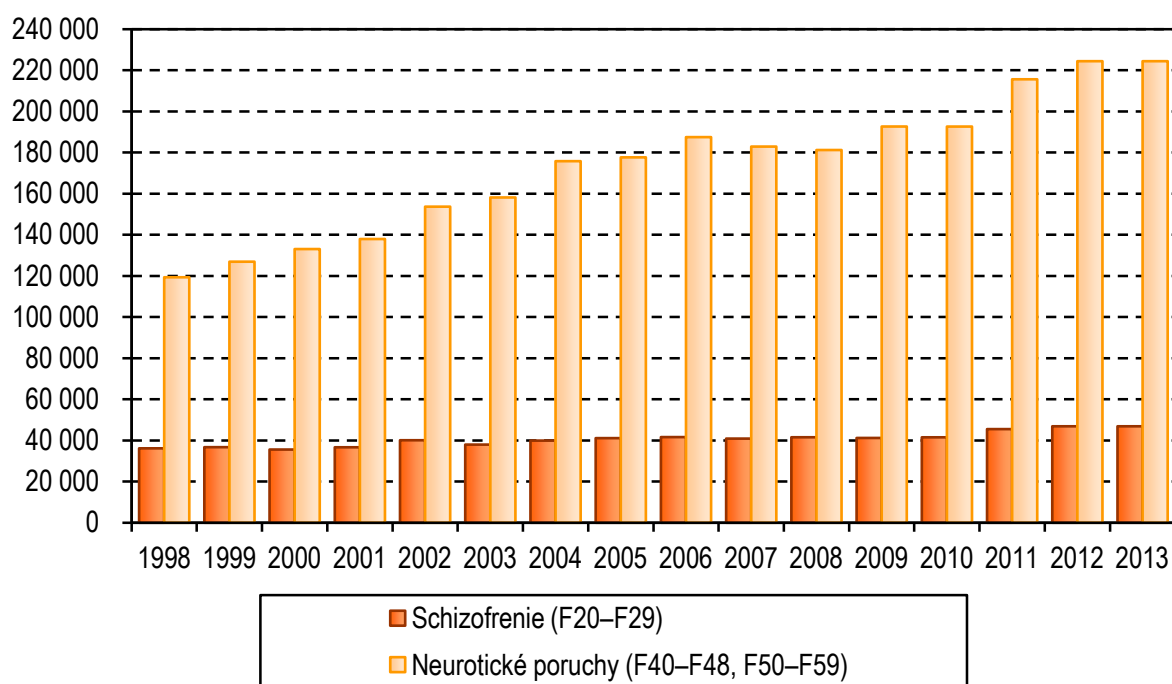

5. Vývoj počtu léčených pacientů v ambulantních psychiatrických zařízeních pro poruchy vyvolané alkoholem a ostatními psychoaktivními látkami

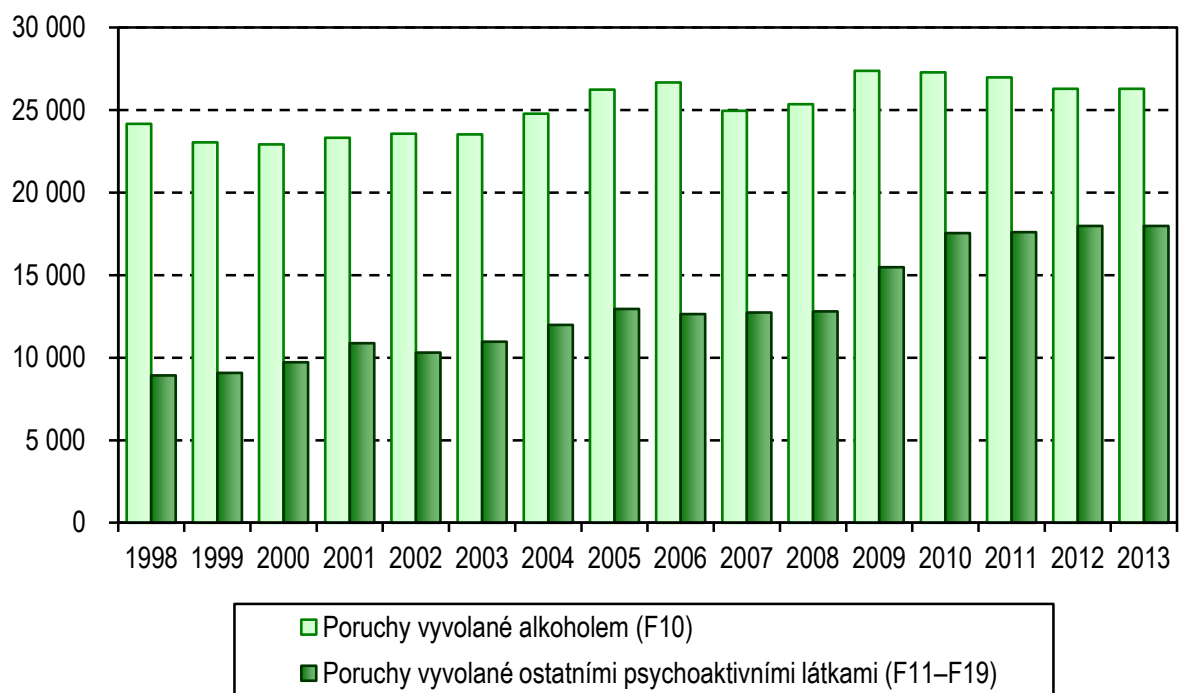

6. Počet hospitalizací v lůžkových psychiatrických zařízeních podle kraje bydliště na 100 000 obyvatel

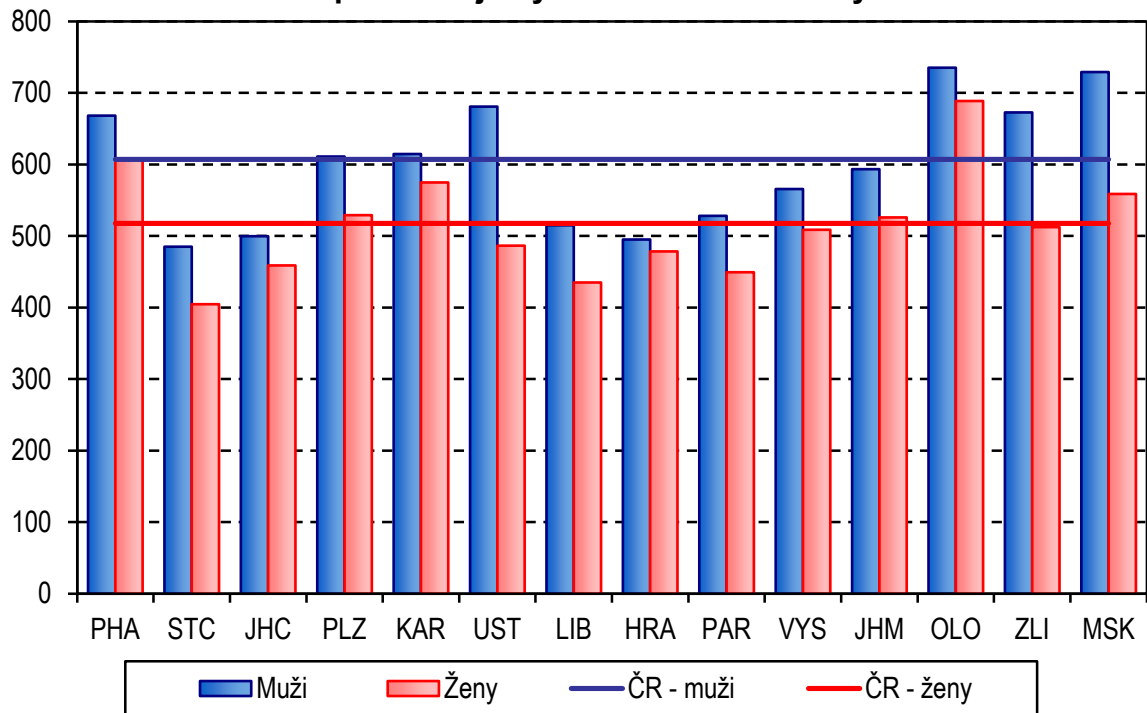

7. Počet léčených pacientů v ambulantních psychiatrických zařízeních podle kraje zařízení na 100 000 obyvatel

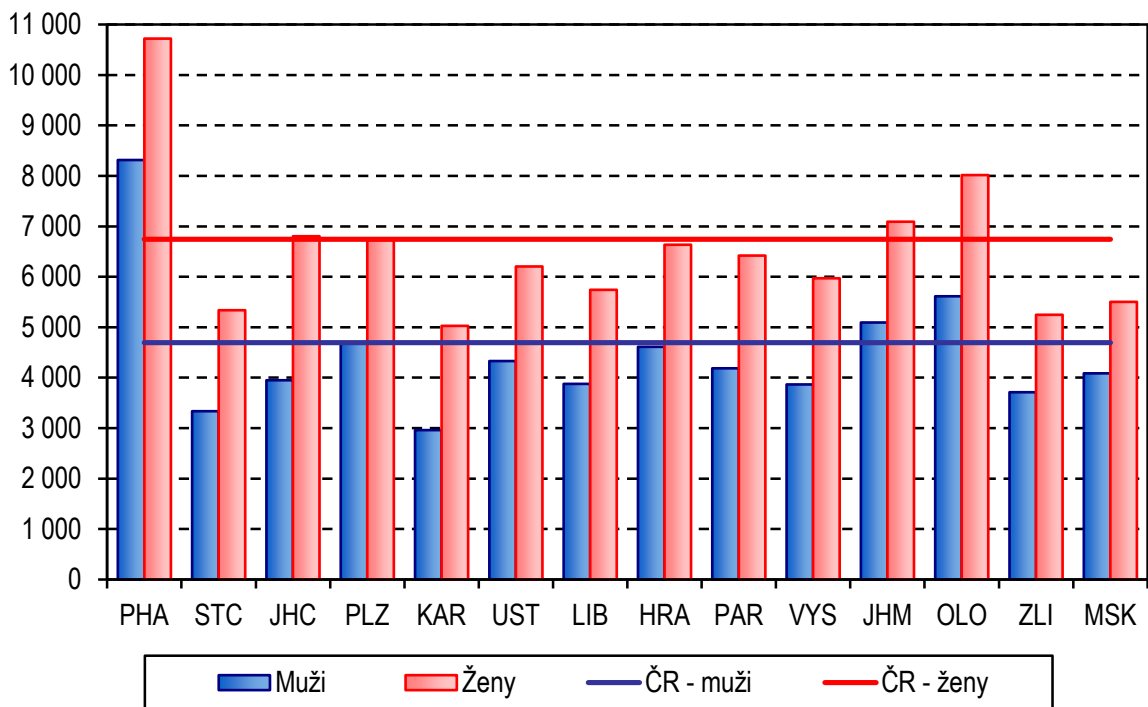

8. Struktura hospitalizací v psychiatrických léčebnách podle skupin psychiatrických diagnóz

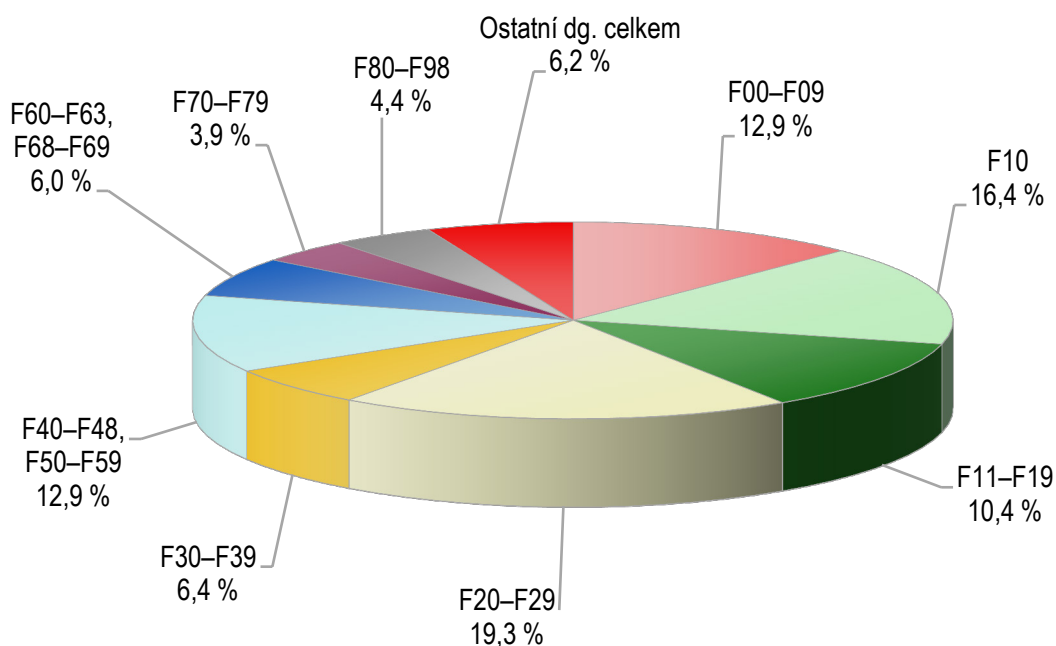

9. Struktura hospitalizací na psychiatrických odděleních nemocnic podle skupin psychiatrických diagnóz

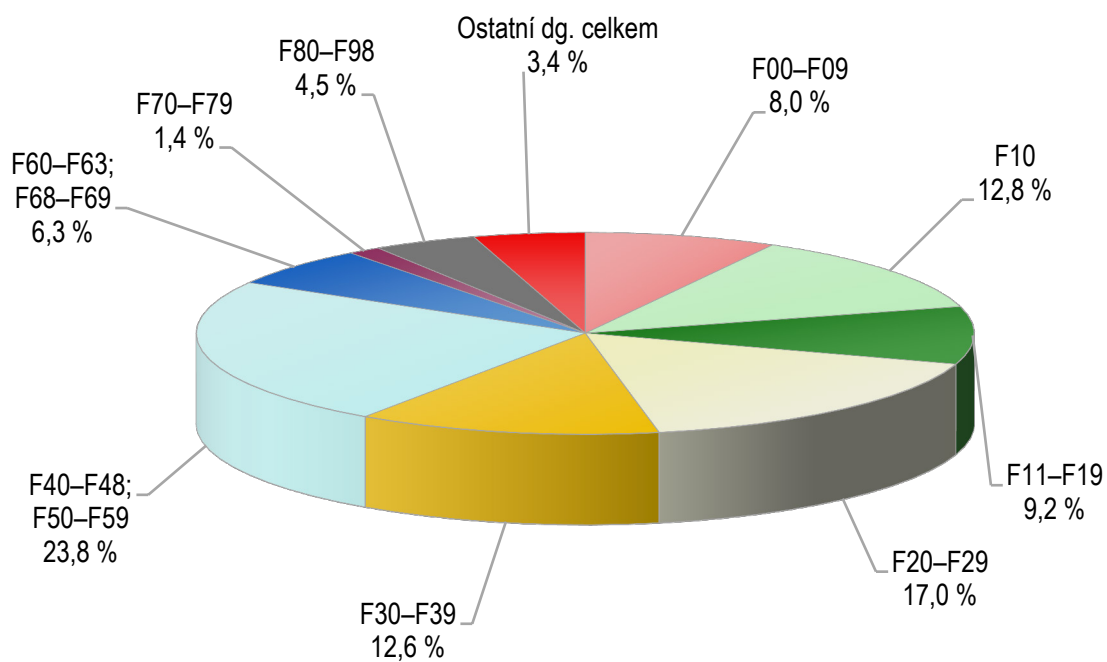

10. Struktura léčených pacientů v ambulantních psychiatrických zařízeních podle skupin psychiatrických diagnóz

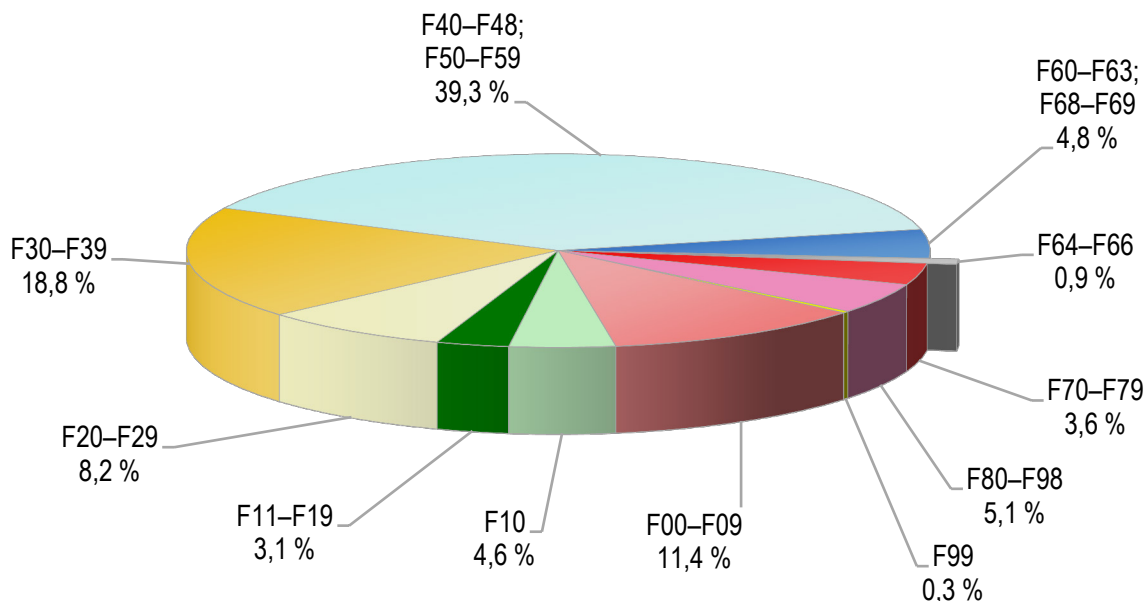

11. Počet hospitalizací ve všech zdravotnických lůžkových zařízeních se základní diagnózou F00-F99

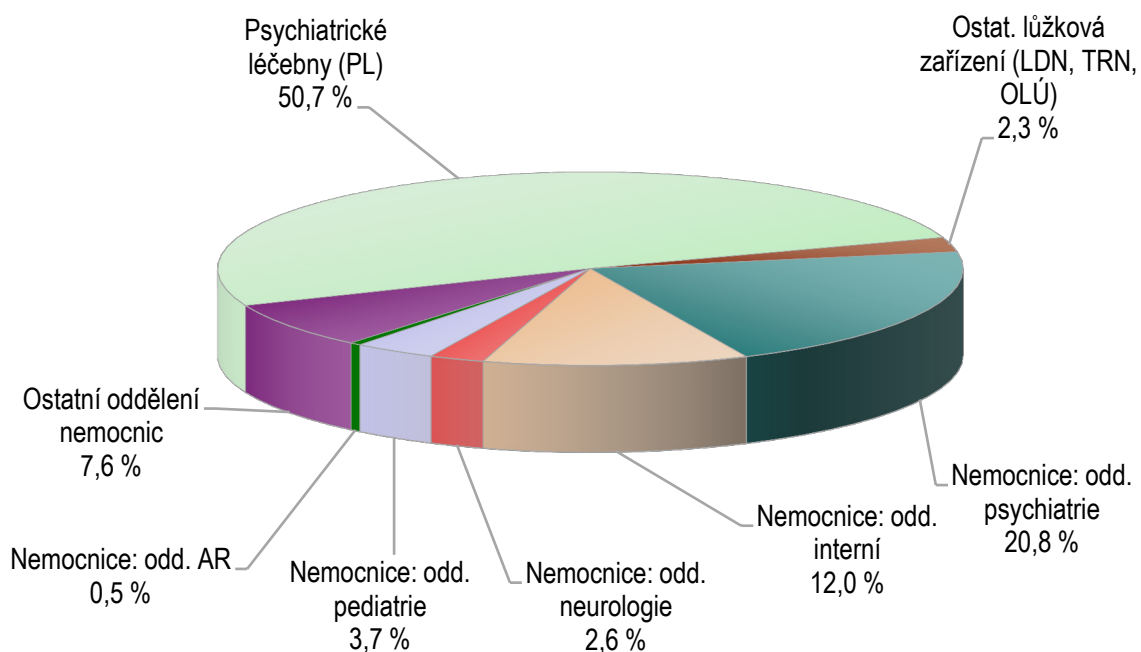

12. Věková struktura pacientů zneužívajících alkohol nebo ostatní psychoaktivní látky (bez tabáku) v ambulantní péči

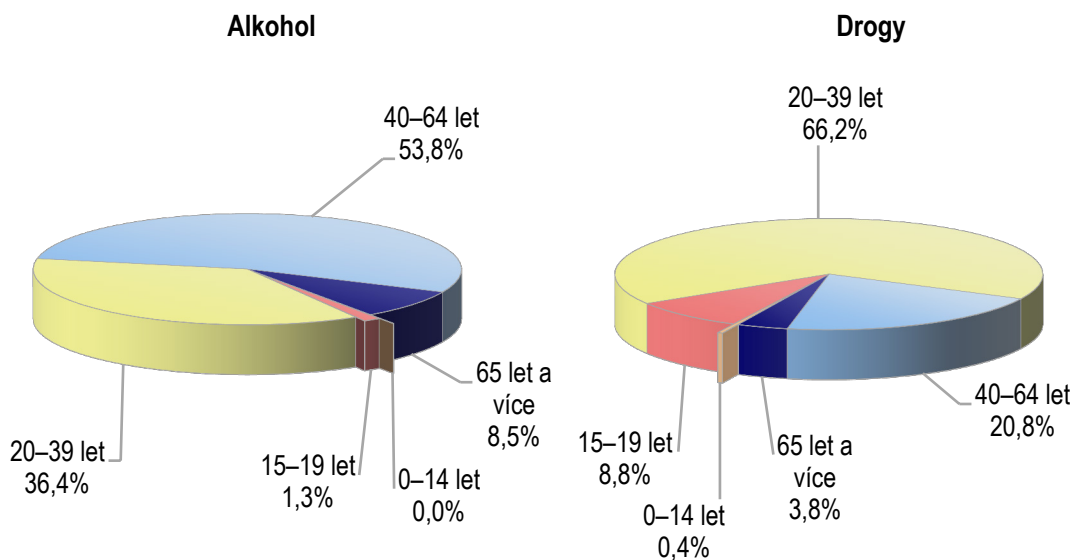

13. Věková struktura hospitalizací pro poruchy způsobené alkoholem nebo ostatními psychoaktivními látkami (bez tabáku)

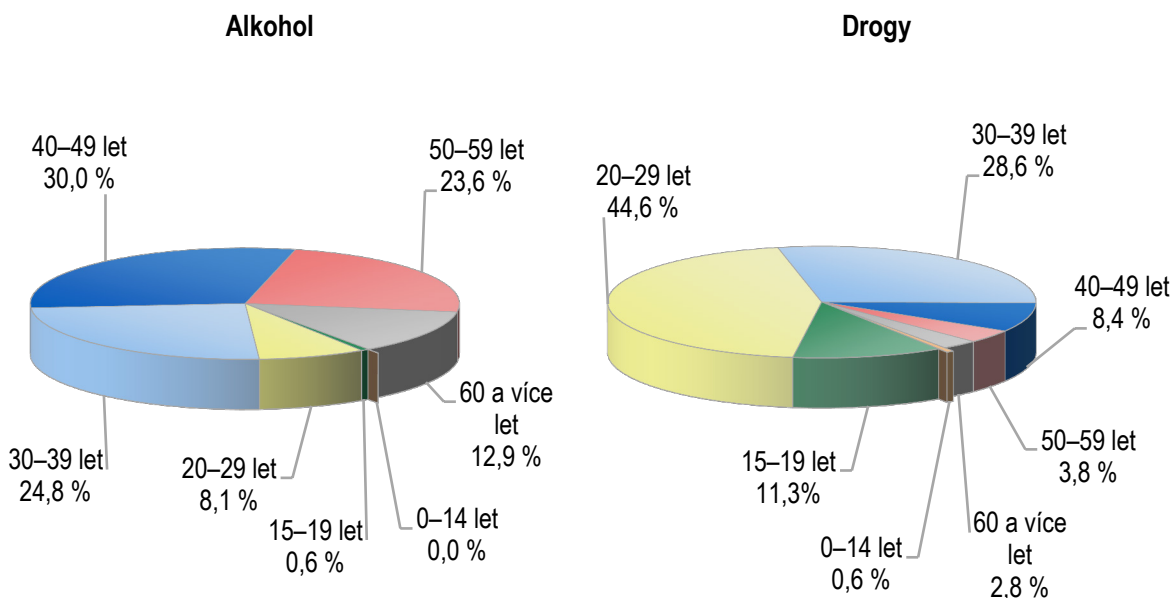

14. Počet pacientů zneužívajících alkohol v ambulantní péči podle kraje sídla zdravotnického zařízení na 10 000 obyvatel

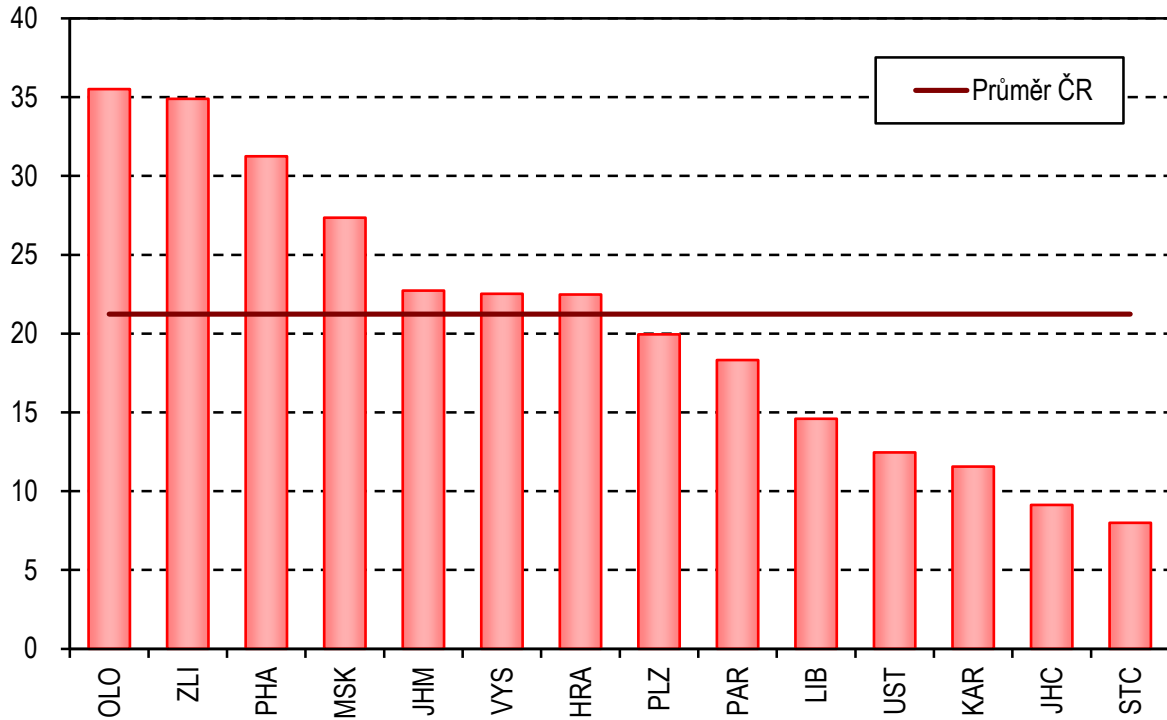

15. Počet pacientů zneužívajících ostatní psychoaktivní látky (bez tabáku) v ambulantní péči podle kraje sídla zdravotnického zařízení na 10 000 obyvatel

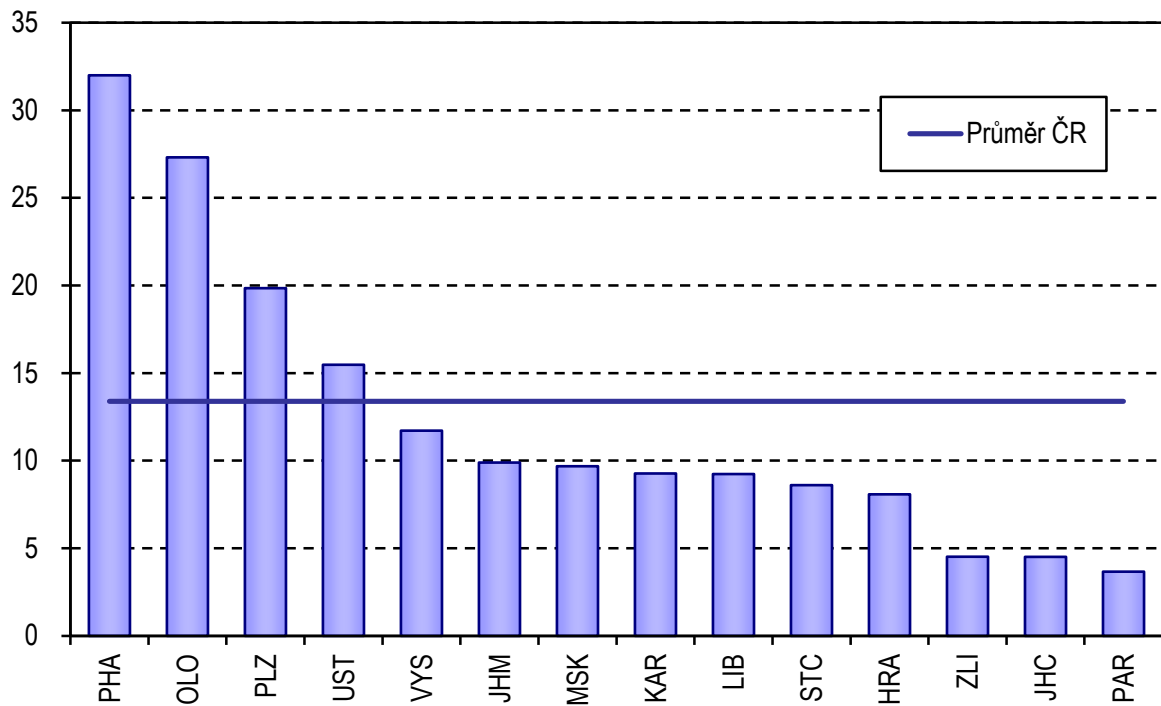

16. Počet hospitalizací pro poruchy způsobené alkoholem podle kraje bydliště na 100 000 obyvatel

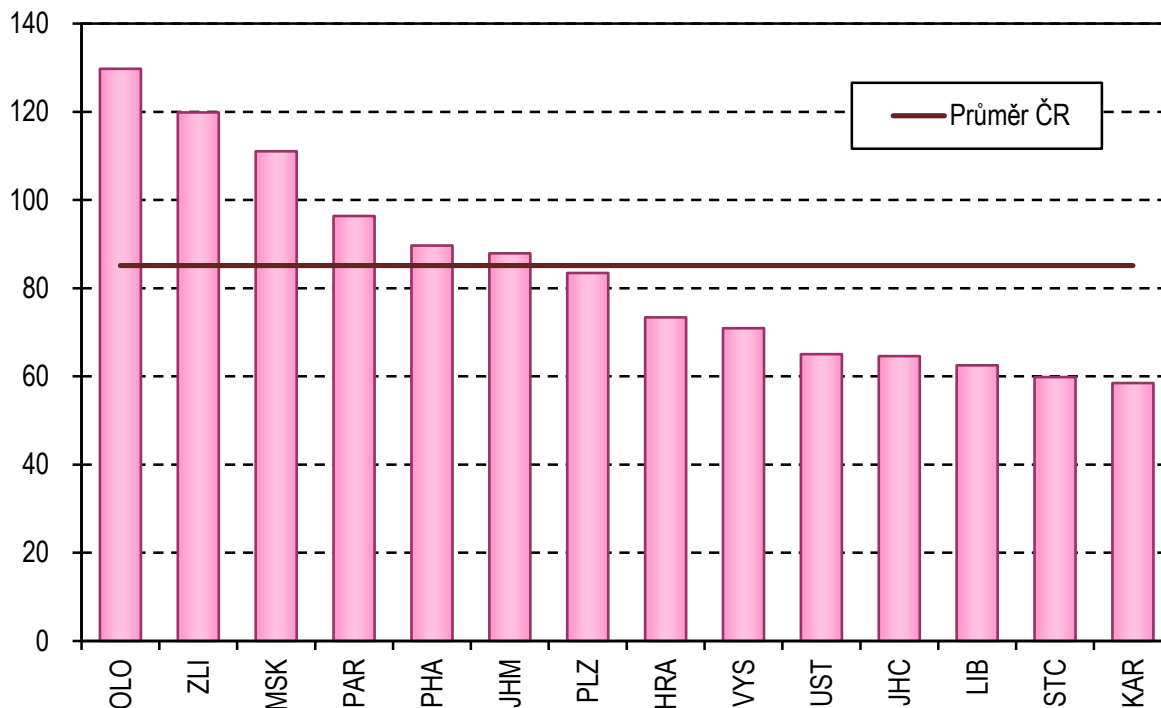

17. Počet hospitalizací pro poruchy způsobené ostatními psychoaktivními látkami (bez tabáku) podle kraje bydliště na 100 000 obyvatel

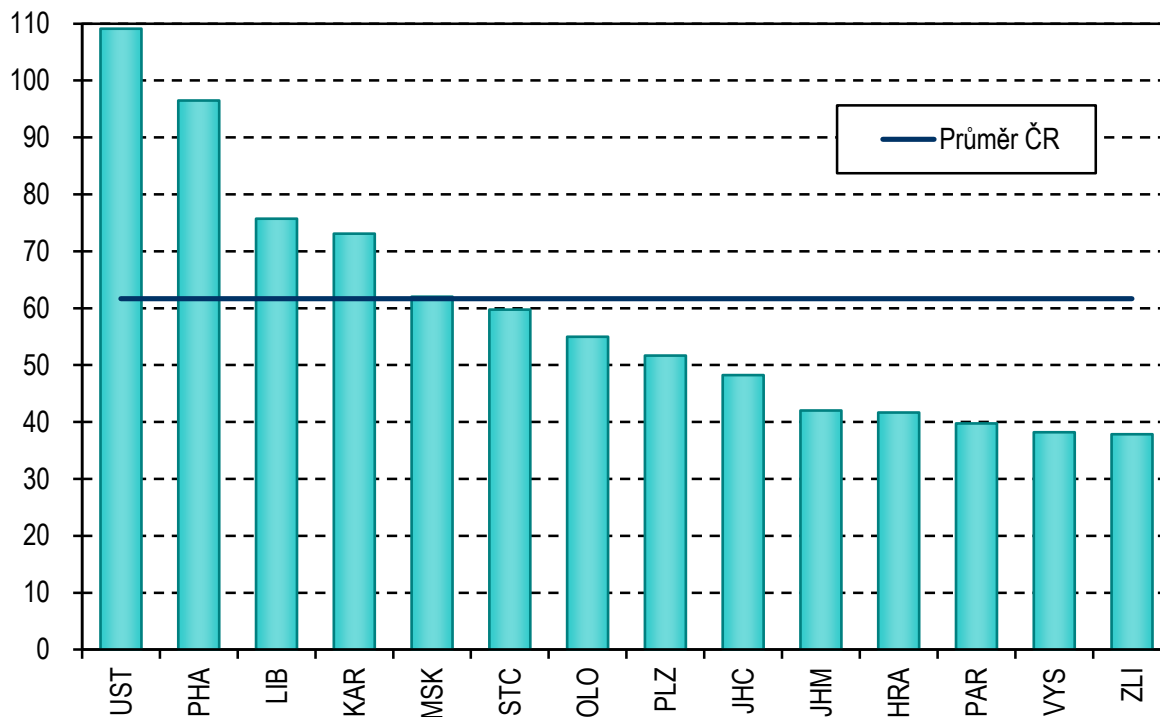

1.1 Vývoj sítě psychiatrických lůžkových zařízení

Psychiatrické léčebny

Rok	Psychiatrické léčebny pro dospělé				Psychiatrické léčebny pro děti		
	počet zařízení	počet lůžek	z toho lůžka na odděleních/pracovištích pro léčbu AT pacientů	počet lékařských míst	počet zařízení	počet lůžek	počet lékařských míst
1997	16	9 781	.	422,63	5	405	19,49
1998	16	9 701	.	433,11	4	358	13,95
1999	16	9 649	.	441,16	4	358	15,19
2000	17	9 717	.	440,46	4	358	14,99
2001	17	9 771	.	451,67	4	368	9,69
2002	17	9 677	1 194	453,04	4	368	11,80
2003	17	9 609	1 275	475,52	4	368	11,62
2004	17	9 583	1 266	480,42	4	368	14,53
2005	17	9 538	1 316	496,38	3	320	13,94
2006	17	9 442	1 347	525,44	3	320	14,39
2007	16	9 307	1 347	488,46	3	320	13,72
2008	16	9 240	1 319	503,29	3	300	11,24
2009	17	9 207	1 330	499,61	3	260	15,02
2010	17	9 058	1 314	502,50	3	260	14,87
2011	18	8 994	1 305	526,27	3	260	15,87
2012	18	8 847	1 315	528,27	3	250	14,25
2013	18	8 606	1 368	524,16	3	250	15,36

1.1 Vývoj sítě psychiatrických lůžkových zařízení

Psychiatrické léčebny

Rok	Počet lůžek		Využití lůžek v procentech ¹⁾	Počet všech lůžek pro děti na 10 000 dětí	Průměrná ošetrovací doba
	na 10 000 obyvatel	na 1 lékařské místo			
1997	9,9	23,0	90,1	2,3	83,2
1998	9,8	22,5	88,7	2,0	80,5
1999	9,7	21,9	87,7	2,1	79,7
2000	9,8	22,1	88,0	2,2	79,3
2001	9,9	22,0	87,6	2,3	78,6
2002	9,8	21,6	89,0	2,3	80,0
2003	9,8	20,5	89,2	2,4	80,9
2004	9,7	20,1	92,1	2,4	80,4
2005	9,6	20,1	92,7	2,1	79,4
2006	9,5	18,1	92,8	2,2	81,7
2007	9,3	19,2	94,1	2,2	81,7
2008	9,1	18,5	92,6	2,0	81,5
2009	9,0	18,4	93,0	1,7	80,7
2010	8,8	18,0	93,9	1,7	79,9
2011	8,8	17,1	94,1	1,7	77,3
2012	8,7	16,8	93,1	1,6	76,3
2013	8,2	16,4	93,6	1,2	75,4

¹⁾ K výpočtu použita skutečná lůžková kapacita

Pozn. : V roce 1997 bylo mezi psychiatrické léčebny zařazeno Psychiatrické centrum, Praha 8 (dříve: ostatní lůžková zařízení přímo řízená MZ ČR)

Do roku 1997 údaje za zdravotnictví bez ostatních centrálních orgánů,
od roku 1998 za zdravotnictví celkem

1.1 Vývoj sítě psychiatrických lůžkových zařízení

Psychiatrická oddělení nemocnic

Rok	Počet		
	oddělení	lůžek	lékařských míst
1997	26	1 367	127,68
1998	31	1 603	146,08
1999	32	1 598	145,45
2000	32	1 534	139,42
2001	33	1 554	142,31
2002	33	1 546	143,44
2003	33	1 517	146,15
2004	33	1 501	140,53
2005	32	1 439	147,19
2006	31	1 420	132,06
2007	32	1 419	161,39
2008	32	1 396	163,06
2009	31	1 383	166,27
2010	31	1 374	162,80
2011	31	1 328	165,60
2012	30	1 260	188,49
2013	30	1 275	192,35

1.1 Vývoj sítě psychiatrických lůžkových zařízení

Psychiatrická oddělení nemocnic

Rok	Počet lůžek		Z celk. počtu lůžek v nemocnicích připadlo na psych. odd. v %	Využití lůžek		Průměrná ošetřovací doba
	na 10 000 obyvatel	na 1 lékařské místo		v procentech ¹⁾	ve dnech	
1997	1,3	10,7	1,9	84,7	303,2	25,5
1998	1,6	11,0	2,2	80,1	278,4	24,6
1999	1,6	11,0	2,3	79,4	277,2	23,9
2000	1,5	11,0	2,3	79,7	274,9	23,3
2001	1,5	10,9	2,3	79,6	272,3	23,0
2002	1,5	10,8	2,3	81,4	271,9	22,5
2003	1,5	10,4	2,3	82,5	286,2	22,1
2004	1,5	10,7	2,3	84,0	294,8	21,2
2005	1,4	10,7	2,3	83,2	286,3	20,9
2006	1,4	10,8	2,2	81,1	279,0	20,9
2007	1,4	8,8	2,2	78,5	268,1	20,4
2008	1,3	8,6	2,2	77,5	260,0	20,0
2009	1,3	8,3	2,2	81,6	278,2	20,4
2010	1,3	8,4	2,2	80,7	274,7	20,2
2011	1,3	8,0	2,2	80,6	276,1	20,5
2012	1,2	6,7	2,2	80,5	274,4	19,6
2013	1,2	6,6	2,2	80,8	280,9	19,7

1.2 Počet lůžek v psychiatrických léčebnách podle oddělení a pracovišť a krajů

Území, kraj	Stav lůžek k 31. 12. 2013					
	oddělení/pracoviště					
	dětské a dorostové psychiatrie	všeobecné psychiatrie	geronto- psychiatrie	pro léčbu alkoholismu a ostatních závislostí	sexuologie	Celkem
Hl. m. Praha	44	722	256	191	20	1 233
Středočeský	-	332	256	72	20	680
Jihočeský	150	116	11	103	-	380
Plzeňský	19	611	244	138	29	1 041
Karlovarský	-	-	-	-	-	-
Ústecký	50	470	85	135		740
Liberecký	-	-	-	-	-	-
Královéhradecký	-	-	-	56	-	56
Pardubický	-	-	-	-	-	-
Vysočina	84	796	215	212	26	1 333
Jihomoravský	-	616	-	70	24	710
Olomoucký	30	289	153	135	-	607
Zlínský	25	578	240	116	-	959
Moravskoslezský	50	524	124	140	25	863
ČR	452	5 054	1 584	1 368	144	8 602

1.3 Vývoj sítě ambulantních psychiatrických zařízení

Rok	Ambulantní psychiatrická oddělení				Záchytné stanice		
	počet oddělení	z toho počet oddělení poskytujících péči AT pacientům ¹⁾	počet lékařských míst		počet stanic	počet míst	počet ošetřených osob
			přepočtené počty (absolutně)	na 100 000 obyvatel			
1996	799	233	510,92	4,96	19	139	9 363
1997	757	267	563,92	5,48	20	186	10 719
1998	759	275	560,12	5,44	19	176	12 616
1999	755	307	576,84	5,61	18	187	11 439
2000	761	320	587,84	5,73	18	185	14 748
2001	788	330	608,35	5,96	16	163	13 763
2002	814	342	620,45	6,08	16	160	13 877
2003	846	368	656,35	6,43	17	167	12 997
2004	897	382	696,75	6,82	15	160	16 568
2005	912	401	707,68	6,90	15	158	15 207
2006	923	388	708,36	6,89	14	144	22 441
2007	954	372	713,91	6,88	14	140	27 806
2008	967	357	737,76	7,05	14	140	27 505
2009	992	355	762,54	7,27	14	137	27 664
2010	981	453	763,09	7,24	16	157	30 487
2011	1 004	454	782,20	7,47	17	152	26 807
2012	1 015	416	788,71	7,50	17	152	28 469
2013	1 028	488	806,24	7,67	17	153	23 018

¹⁾ Počet oddělení a pracovišť, která vyplnila přílohu výkazu o činnosti ambulantních psychiatrických zařízení

Pozn. : Do roku 1997 údaje za zdravotnictví bez ostatních centrálních orgánů,
od roku 1998 zdravotnictví celkem

**1.4 Počet ambulantních psychiatrických zařízení podle počtu
léčených uživatelů návykových látek**

Oddělení/ pracoviště	Počet ambulantních zařízení								celkem	Celkový počet pacientů
	podle počtu AT pacientů									
	1–10	11–50	51–100	101–150	151–200	201–300	301–400	401 a více		
návykové látky celkem										
psychiatrie	93	174	74	34	14	16	4	4	413	24 475
AT ordinace	2	5	11	7	6	8	2	7	48	11 209
dětská psychiatrie	17	5	1	-	-	-	-	1	24	675
sexuologie	3	-	-	-	-	-	-	-	3	20
Celkem	115	184	86	41	20	24	6	12	488	36 379
alkohol										
psychiatrie	121	178	54	27	5	6	3	-	394	16 057
AT ordinace	5	9	12	7	4	5	1	3	46	6 142
dětská psychiatrie	15	-	1	-	-	-	-	-	16	106
sexuologie	3	-	-	-	-	-	-	-	3	11
Celkem	144	187	67	34	9	11	4	3	459	22 316
ostatní drogy bez tabáku										
psychiatrie	181	116	21	10	3	4	-	1	336	8 037
AT ordinace	5	25	2	3	1	1	2	4	43	4 958
dětská psychiatrie	18	3	-	-	-	-	1	-	22	518
sexuologie	2	-	-	-	-	-	-	-	2	9
Celkem	206	144	23	13	4	5	3	5	403	13 522

**2.1 Odborní pracovníci v psychiatrických léčebnách
(přepočtený počet k 31. 12.)**

	Zdravotnická zařízení řízená			ČR celkem
	MZ ČR	krajem	privátní	
Lékaři, zubní lékaři, farmaceuti	559,54	14,22	13,71	587,47
Nelékaři s odbornou způsobilostí (ZPBD) ¹⁾	2 869,37	67,50	60,10	2 996,97
z toho sestry	2 655,31	64,00	57,50	2 776,81
ergoterapeuti	35,75	-	0,60	36,35
zdravotní laboranti	25,58	-	-	25,58
zdravotně sociální pracovníci	106,51	2,00	-	108,51
Nelékaři s odbornou a specializovanou způsobilostí (ZPSZ) ²⁾	200,29	5,60	3,50	209,39
z toho psychologové a kliničtí psychologové	133,98	3,60	3,50	141,08
fyzioterapeuti	59,37	2,00	-	61,37
Nelékaři pod odborným dohledem nebo přímým vedením (ZPOD) ³⁾	1 720,70	48,50	43,45	1 812,65
Jiní odborní pracovníci (JOP)	106,81	3,50	5,00	115,31
Odborní pracovníci ve zdravotnictví	5 456,71	139,32	125,76	5 721,79

¹⁾ Zákon č. 96/2004 Sb. § 5–§ 21a

²⁾ Zákon č. 96/2004 Sb. § 22–§ 28

³⁾ Zákon č. 96/2004 Sb. § 29–§ 42

2.2 Odborní pracovníci v ambulantních psychiatrických zařízeních (průměrný přepočtený počet)

Druh zdravotnického zařízení	Lékaři	z toho psychiatři	ZPBD	z toho adiktologové	Psychologové	Ostatní odborní pracovníci
Fakultní nemocnice	50,10	47,29	62,23	3,38	28,37	8,86
Nemocnice	50,95	45,14	57,31	1,00	9,43	4,40
Psychiatrická léčebna	12,11	10,86	16,95	1,23	0,85	-
Dětská psychiatrická léčebna	0,84	0,84	0,01	-	1,23	9,00
Ostatní lůžková zařízení	1,96	1,86	-	-	-	1,00
Samostatná ordinace lékaře specialisty (psychiatra)	599,14	593,06	225,20	7,35	13,00	11,74
Zařízení pro léčbu drogových závislostí	3,97	3,97	11,90	4,80	1,00	2,52
Ostatní ambulantní zařízení	38,93	30,67	25,58	-	1,20	1,25
Celkem	758,00	733,69	399,18	17,76	55,08	38,77

¹⁾ Zákon č. 96/2004 Sb. § 5–§ 21a

²⁾ Zákon č. 96/2004 Sb. § 22–§ 28

³⁾ Zákon č. 96/2004 Sb. § 29–§ 42

3.1 Počet léčených pacientů podle vybraných diagnóz, pohlaví a věkových skupin a počet nově zjištěných onemocnění podle vybraných diagnóz v ambulantních psychiatrických zařízeních

Vybrané diagnózy	Celkem	z toho v procentech				z toho nově zjištěná onemocnění
		ženy	0–14 let	15–19 let	20 let a více	
organické duševní poruchy (F00–F09)	67 184	63,5	0,2	0,2	99,6	17 610
z toho demence u Alzheimerovy nemoci (F00)	16 049	66,2	-	0,0	100,0	4 373
ostatní demence (F01–F03)	21 132	64,9	0,1	0,1	99,9	6 000
poruchy vyvolané alkoholem (F10)	26 459	36,5	0,1	1,4	98,6	6 577
poruchy vyvolané ostatními psychoaktivními látkami (F11–F19)	17 351	37,0	0,4	8,7	90,9	3 574
schizofrenie (F20–F29)	48 603	53,9	0,1	1,8	98,1	4 970
afektivní poruchy (F30–F39)	111 127	68,4	0,3	1,9	97,8	19 219
neurotické poruchy (F40–F48, F50–F59)	234 648	67,7	1,7	3,5	94,8	58 191
z toho poruchy příjmu potravy (F50)	3 824	91,3	7,1	29,2	63,7	1 264
sexuální dysfunkce (F52)	11 124	24,2	0,0	4,5	95,4	3 841
poruchy osobnosti (F60–F63, F68–F69)	27 345	48,0	0,5	4,9	94,7	6 379
z toho patologické hráčství (F63.0)	1 429	13,3	0,3	3,8	95,9	492
sexuální poruchy/deviace (F64–F66)	4 974	17,7	2,1	8,2	89,7	963
mentální retardace (F70–F79)	21 009	42,7	12,0	9,2	78,8	2 833
vývojové poruchy v dětství a adolescenci (F80–F98)	30 157	28,5	76,5	23,5	x	8 370
neurčená duševní porucha (F99)	1 260	48,6	5,7	8,7	85,6	768
neplodnost (N46, N97)	1 649	19,3	0,1	2,8	97,1	916
vývojové poruchy mužských pohlavních orgánů (Q53–Q55)	81	x	-	2,5	97,5	53

3.2 Činnost ambulantních psychiatrických zařízení v krajích podle pohlaví a věkových skupin

Území, kraj	Muži	Ženy	Celkem	v tom věková skupina		
				0–14	15–19	20+
Počet vyšetření celkem						
Hl. m. Praha	300 168	399 750	699 918	20 420	18 004	661 494
Středočeský	86 229	158 308	244 537	4 619	6 897	233 021
Jihočeský	57 858	98 709	156 567	7 478	5 936	143 153
Plzeňský	59 786	98 842	158 628	7 764	5 316	145 548
Karlovarský	23 270	40 852	64 122	3 268	1 891	58 963
Ústecký	77 719	117 251	194 970	9 885	7 208	177 877
Liberecký	33 740	57 542	91 282	5 362	3 203	82 717
Královéhradecký	50 814	78 346	129 160	7 270	4 875	117 015
Pardubický	45 874	73 502	119 376	5 076	4 408	109 892
Vysočina	46 653	77 375	124 028	3 139	2 482	118 407
Jihomoravský	117 847	187 956	305 803	10 157	9 686	285 960
Olomoucký	90 359	129 769	220 128	9 179	9 791	201 158
Zlínský	46 500	67 738	114 238	5 570	3 868	104 800
Moravskoslezský	113 367	160 434	273 801	12 211	7 634	253 956
ČR	1 150 184	1 746 374	2 896 558	111 398	91 199	2 693 961
z toho počet léčených pacientů ve sledovaném roce						
Hl. m. Praha	50 108	68 686	118 794	4 860	4 029	109 905
Středočeský	21 437	35 203	56 640	1 756	2 282	52 602
Jihočeský	12 392	21 968	34 360	1 928	1 693	30 739
Plzeňský	13 266	19 504	32 770	1 507	1 698	29 565
Karlovarský	4 386	7 648	12 034	875	483	10 676
Ústecký	17 676	25 863	43 539	3 159	2 017	38 363
Liberecký	8 342	12 829	21 171	1 601	1 136	18 434
Královéhradecký	12 508	18 625	31 133	2 456	1 795	26 882
Pardubický	10 665	16 770	27 435	986	750	25 699
Vysočina	9 790	15 341	25 131	961	900	23 270
Jihomoravský	29 163	42 379	71 542	2 914	2 792	65 836
Olomoucký	17 459	26 081	43 540	2 205	2 831	38 504
Zlínský	10 643	15 715	26 358	1 719	943	23 696
Moravskoslezský	24 444	34 314	58 758	4 107	2 557	52 094
ČR	242 279	360 926	603 205	31 034	25 906	546 265

3.2 Činnost ambulantních psychiatrických zařízení v krajích podle pohlaví a věkových skupin

Území, kraj	Muži	Ženy	Celkem	v tom věková skupina		
				0–14	15–19	20+
Počet léčených pacientů s dg. F10 ve sledovaném roce						
Hl. m. Praha	2 746	2 022	4 768	3	105	4 660
Středočeský	904	582	1 486	-	6	1 480
Jihočeský	591	339	930	-	7	923
Plzeňský	891	424	1 315	-	34	1 281
Karlovarský	226	149	375	-	1	374
Ústecký	702	432	1 134	1	17	1 116
Liberecký	670	417	1 087	3	22	1 062
Královéhradecký	902	574	1 476	-	20	1 456
Pardubický	762	386	1 148	-	12	1 136
Vysočina	879	408	1 287	-	34	1 253
Jihomoravský	2 027	1 076	3 103	6	23	3 074
Olomoucký	1 841	868	2 709	4	38	2 667
Zlínský	1 342	705	2 047	1	17	2 029
Moravskoslezský	2 325	1 269	3 594	2	23	3 569
ČR	16 808	9 651	26 459	20	359	26 080
Počet léčených pacientů s dg. F11–F19 ve sledovaném roce						
Hl. m. Praha	3 027	1 891	4 918	24	385	4 509
Středočeský	1 027	558	1 585	1	51	1 533
Jihočeský	362	237	599	1	61	537
Plzeňský	994	345	1 339	-	124	1 215
Karlovarský	270	118	388	4	34	350
Ústecký	1 059	514	1 573	2	104	1 467
Liberecký	384	203	587	20	116	451
Královéhradecký	375	209	584	3	54	527
Pardubický	178	91	269	-	19	250
Vysočina	269	397	666	2	95	569
Jihomoravský	848	525	1 373	6	104	1 263
Olomoucký	1 120	809	1 929	2	240	1 687
Zlínský	179	93	272	1	47	224
Moravskoslezský	840	429	1 269	3	76	1 190
ČR	10 932	6 419	17 351	69	1 510	15 772

3.3 Počet léčených pacientů v ambulantních psychiatrických zařízeních podle skupin psychiatrických diagnóz a kraje sídla zařízení

Území, kraj	Počet léčených pacientů ve sledovaném roce	z toho dg.				
		Organické duševní poruchy F00-F09	poruchy vyvolané alkoholem F10	poruchy vyvol. ostat. psycho- aktiv. látkami F11-F19	schizofrenie F20-F29	afektivní poruchy F30-F39
		absolutně				
PHA	118 794	9 500	4 768	4 918	7 560	24 850
STC	56 640	7 200	1 486	1 585	4 001	10 086
JHC	34 360	3 394	930	599	2 421	5 831
PLZ	32 770	3 227	1 315	1 339	2 462	6 295
KAR	12 034	1 439	375	388	960	2 778
UST	43 539	4 990	1 134	1 573	3 903	8 207
LIB	21 171	1 491	1 087	587	1 966	4 037
HRA	31 133	2 919	1 476	584	2 093	4 320
PAR	27 435	4 171	1 148	269	2 550	5 241
VYS	25 131	3 244	1 287	666	1 931	6 905
JHM	71 542	7 655	3 103	1 373	6 161	12 199
OLO	43 540	4 066	2 709	1 929	3 480	7 890
ZLI	26 358	3 610	2 047	272	2 940	4 536
MSK	58 758	10 278	3 594	1 269	6 175	7 952
ČR	603 205	67 184	26 459	17 351	48 603	111 127
		na 10 000 obyvatel				
PHA	955,5	76,4	38,4	39,6	60,8	199,9
STC	434,9	55,3	11,4	12,2	30,7	77,4
JHC	539,7	53,3	14,6	9,4	38,0	91,6
PLZ	571,4	56,3	22,9	23,3	42,9	109,8
KAR	400,7	47,9	12,5	12,9	32,0	92,5
UST	527,7	60,5	13,7	19,1	47,3	99,5
LIB	482,7	34,0	24,8	13,4	44,8	92,0
HRA	564,1	52,9	26,7	10,6	37,9	78,3
PAR	531,7	80,8	22,2	5,2	49,4	101,6
VYS	492,6	63,6	25,2	13,1	37,8	135,3
JHM	611,4	65,4	26,5	11,7	52,7	104,3
OLO	684,2	63,9	42,6	30,3	54,7	124,0
ZLI	449,6	61,6	34,9	4,6	50,1	77,4
MSK	480,9	84,1	29,4	10,4	50,5	65,1
ČR	573,8	63,9	25,2	16,5	46,2	105,7

¹⁾ Nápočet na obyvatelstvo ve věku 0–19 let daného kraje

3.3 Počet léčených pacientů v ambulantních psychiatrických zařízeních podle skupin psychiatrických diagnóz a kraje sídla zařízení

z toho dg.						Území, kraj
neurotické poruchy F40–F48, F50–F59	poruchy osobnosti F60–F63, F68–F69	sexuální poruchy F64–F66	mentální retardace F70–F79	vývojové poruchy v dětství a adolescenci ¹⁾ F80–F98	neurčená duševní porucha F99	
absolutně						
48 279	6 754	1 420	1 297	4 361	260	PHA
20 297	1 912	136	2 230	1 502	36	STC
12 896	1 471	97	1 147	1 959	3	JHC
12 785	1 512	69	1 160	1 469	251	PLZ
3 959	799	19	650	854	57	KAR
15 310	2 263	106	2 352	2 987	126	UST
9 354	1 015	142	753	1 576	27	LIB
15 031	1 705	166	1 373	2 224	32	HRA
9 654	1 127	20	1 266	917	90	PAR
8 032	885	87	959	1 041	13	VYS
31 147	2 830	2 231	2 146	3 167	45	JHM
17 046	2 046	253	1 769	2 033	264	OLO
9 495	881	12	1 366	1 785	15	ZLI
21 363	2 145	216	2 541	4 282	41	MSK
234 648	27 345	4 974	21 009	30 157	1 260	ČR
na 10 000 obyvatel						
388,3	54,3	11,4	10,4	201,7	2,1	PHA
155,9	14,7	1,0	17,1	55,7	0,3	STC
202,5	23,1	1,5	18,0	153,9	0,0	JHC
222,9	26,4	1,2	20,2	133,3	4,4	PLZ
131,8	26,6	0,6	21,6	141,7	1,9	KAR
185,5	27,4	1,3	28,5	173,4	1,5	UST
213,3	23,1	3,2	17,2	174,8	0,6	LIB
272,3	30,9	3,0	24,9	201,9	0,6	HRA
187,1	21,8	0,4	24,5	87,6	1,7	PAR
157,4	17,3	1,7	18,8	100,4	0,3	VYS
266,2	24,2	19,1	18,3	139,5	0,4	JHM
267,9	32,2	4,0	27,8	161,3	4,1	OLO
161,9	15,0	0,2	23,3	155,7	0,3	ZLI
174,8	17,6	1,8	20,8	175,2	0,3	MSK
223,2	26,0	4,7	20,0	145,2	1,2	ČR

4.1 Vývoj počtu propuštěných a zemřelých v psychiatrických lůžkových zařízeních

Rok	Propuštění a zemřelí absolutně			
	psychiatrická odd. nemocnic	psychiatrické léčebny	psychiatrická oddělení v ostatních lůžkových zařízeních ¹⁾	psychiatrická zařízení celkem
1993	13 698	31 875 ²⁾	984	46 557
1994	14 482	34 967	322	49 771
1995	14 957	36 979	499	52 435
1996	16 157	39 083	716	55 956
1997	16 310	39 810	721	56 841
1998	18 639	39 825	764	59 228
1999	18 163	39 667	1 027	58 857
2000	18 331	39 978	869	59 178
2001	18 065	40 664	820	59 549
2002	18 117	40 362	660	59 139
2003	19 057	40 279	681	60 017
2004	20 661	41 124	648	62 433
2005	19 201	41 714	1 184	62 099
2006	18 357	39 921	1 378	59 656
2007	18 614	38 892	1 306	58 812
2008	18 258	39 138	1 178	58 574
2009	18 451	39 140	1 209	58 800
2010	18 316	39 697	1 153	59 166
2011	18 543	40 754	619	59 916
2012	18 134	40 683	568	59 385
2013	18 475	40 543	538	59 556

¹⁾ Psychiatrická oddělení v ostatních odborných léčebných ústavech a dalších lůžkových zařízeních

²⁾ Léčebny Kosmonosy a Havlíčkův Brod nedodaly data z hospitalizace, zde jsou připočteni jejich pacienti z dat výkazu o lůžkovém fondu zdravotnického zařízení (4 707 případů)

Pozn.: Od roku 1998 jsou v datech za hospitalizované v této i následujících tabulkách zahrnuti pacienti z lůžkových zařízení zdravotnictví celkem

4.1 Vývoj počtu propuštěných a zemřelých v psychiatrických lůžkových zařízeních

Propuštění a zemřelí na 100 000 obyvatel				Rok
psychiatrická odd. nemocnic	psychiatrické léčebny	psychiatrická oddělení v ostatních lůžkových zařízeních ¹⁾	psychiatrická zařízení celkem	
132,6	308,5 ²⁾	9,5	441,1 ²⁾	1993
140,1	338,3	3,1	481,5	1994
144,8	358,0	4,8	507,6	1995
156,6	378,9	6,9	542,5	1996
158,3	386,4	7,0	551,7	1997
181,1	386,8	7,4	575,3	1998
176,6	385,8	10,0	572,4	1999
178,4	389,2	8,5	576,1	2000
176,7	397,7	8,0	582,4	2001
177,6	395,7	6,5	579,8	2002
186,8	394,8	6,7	588,3	2003
202,4	402,9	6,3	611,7	2004
187,6	407,6	11,6	606,8	2005
178,8	388,8	13,4	581,1	2006
180,3	376,8	12,7	569,7	2007
175,1	375,3	11,3	561,6	2008
175,9	373,1	11,5	560,5	2009
174,2	377,4	11,0	562,6	2010
176,7	388,3	5,9	570,8	2011
172,6	387,1	5,4	565,1	2012
175,7	385,7	5,1	566,5	2013

4.2 Vývoj počtu propuštěných a zemřelých v psychiatrických lůžkových zařízeních podle skupin psychiatrických diagnóz a pohlaví

Skupina psychiatrických diagnóz	Rok				
	2009	2010	2011	2012	2013
	muži - absolutně				
F00–F09	3 074	2 876	2 945	3 027	2 909
F10	7 119	6 817	6 616	6 450	6 284
F11–F19	3 575	3 557	3 629	3 961	4 412
F20–F29	5 867	6 073	5 996	5 923	5 892
F30–F39	1 814	2 050	2 040	1 773	1 779
F40–F48, F50–F59	3 634	3 674	3 963	3 904	3 915
F60–F63, F68–F69	2 126	2 218	2 231	2 097	2 210
F64–F66	115	121	121	108	121
F70–F79	1 207	1 155	1 255	1 221	1 135
F80–F98	1 804	1 837	1 960	1 892	1 774
F99	100	123	129	138	138
Ostatní dg.	766	835	865	999	1 125
Celkem	31 201	31 336	31 750	31 493	31 694
	na 100 000 mužů				
F00–F09	60,1	55,8	57,2	58,7	56,4
F10	139,2	132,4	128,4	125,0	121,7
F11–F19	69,9	69,1	70,4	76,7	85,5
F20–F29	114,7	117,9	116,4	114,8	114,2
F30–F39	35,5	39,8	39,6	34,4	34,5
F40–F48, F50–F59	71,1	71,3	76,9	75,6	75,8
F60–F63, F68–F69	41,6	43,1	43,3	40,6	42,8
F64–F66	2,2	2,3	2,3	2,1	2,3
F70–F79	23,6	22,4	24,4	23,7	22,0
F80–F98	35,3	35,7	38,0	36,7	34,4
F99	2,0	2,4	2,5	2,7	2,7
Ostatní dg.	15,0	16,2	16,8	19,4	21,8
Celkem	610,2	608,4	616,1	610,2	614,0

4.2 Vývoj počtu propuštěných a zemřelých v psychiatrických lůžkových zařízeních podle skupin psychiatrických diagnóz a pohlaví

Skupina psychiatrických diagnóz	Rok				
	2009	2010	2011	2012	2013
ženy - absolutně					
F00–F09	3 987	3 683	3 696	3 743	3 711
F10	3 300	3 186	3 149	3 094	2 783
F11–F19	1 891	1 801	1 856	1 914	2 125
F20–F29	5 098	5 329	5 351	5 135	5 165
F30–F39	3 281	3 492	3 397	3 259	3 178
F40–F48, F50–F59	5 556	5 561	5 759	5 716	5 673
F60–F63, F68–F69	1 553	1 554	1 534	1 556	1 644
F64–F66	1	-	2	3	2
F70–F79	760	799	810	752	721
F80–F98	736	722	832	730	787
F99	144	173	210	204	196
Ostatní dg.	1 292	1 530	1 570	1 786	1 877
Celkem	27 599	27 830	28 166	27 892	27 862
na 100 000 žen					
F00–F09	75,0	69,0	69,2	70,0	69,4
F10	62,1	59,7	58,9	57,8	52,0
F11–F19	35,6	33,7	34,7	35,8	39,7
F20–F29	95,9	99,8	100,1	96,0	96,6
F30–F39	61,7	65,4	63,6	60,9	59,4
F40–F48, F50–F59	104,5	104,1	107,8	106,9	106,1
F60–F63, F68–F69	29,2	29,1	28,7	29,1	30,7
F64–F66	0,0	-	0,0	0,1	0,0
F70–F79	14,3	15,0	15,2	14,1	13,5
F80–F98	13,8	13,5	15,6	13,6	14,7
F99	2,7	3,2	3,9	3,8	3,7
Ostatní dg.	24,3	28,6	29,4	33,4	35,1
Celkem	519,1	521,1	527,1	521,5	520,9

4.2 Vývoj počtu propuštěných a zemřelých v psychiatrických lůžkových zařízeních podle skupin psychiatrických diagnóz a pohlaví

Skupina psychiatrických diagnóz	Rok				
	2009	2010	2011	2012	2013
	celkem - absolutně				
F00–F09	7 061	6 559	6 641	6 770	6 620
F10	10 419	10 003	9 765	9 544	9 067
F11–F19	5 466	5 358	5 485	5 875	6 537
F20–F29	10 965	11 402	11 347	11 058	11 057
F30–F39	5 095	5 542	5 437	5 032	4 957
F40–F48, F50–F59	9 190	9 235	9 722	9 620	9 588
F60–F63, F68–F69	3 679	3 772	3 765	3 653	3 854
F64–F66	116	121	123	111	123
F70–F79	1 967	1 954	2 065	1 973	1 856
F80–F98	2 540	2 559	2 792	2 622	2 561
F99	244	296	339	342	334
Ostatní dg.	2 058	2 365	2 435	2 785	3 002
Celkem	58 800	59 166	59 916	59 385	59 556
	na 100 000 obyvatel				
F00–F09	67,7	62,5	63,3	64,4	63,0
F10	99,9	95,3	93,0	90,8	86,3
F11–F19	52,4	51,1	52,3	55,9	62,2
F20–F29	105,1	108,7	108,1	105,2	105,2
F30–F39	48,9	52,8	51,8	47,9	47,2
F40–F48, F50–F59	88,1	88,0	92,6	91,5	91,2
F60–F63, F68–F69	35,3	36,0	35,9	34,8	36,7
F64–F66	1,1	1,2	1,2	1,1	1,2
F70–F79	18,9	18,6	19,7	18,8	17,7
F80–F98	24,4	24,4	26,6	24,9	24,4
F99	2,3	2,8	3,2	3,3	3,2
Ostatní dg.	19,7	22,5	23,2	26,5	28,6
Celkem	563,8	563,9	570,8	565,1	566,5

4.3 Vývoj počtu propuštěných a zemřelých v psychiatrických lůžkových zařízeních podle věkových skupin a pohlaví

Věková skupina	Rok				
	2009	2010	2011	2012	2013
	muži - absolutně				
0-3	36	44	53	36	22
4	31	46	37	57	42
5	51	45	41	29	36
6-9	475	424	512	512	491
10-14	1 161	1 188	1 202	1 181	1 114
15-17	833	855	939	827	798
18-19	647	660	705	711	716
20-24	2 753	2 627	2 624	2 629	2 670
25-29	3 439	3 346	3 244	3 320	3 391
30-34	3 726	3 813	3 643	3 567	3 424
35-39	3 026	3 103	3 389	3 438	3 698
40-44	2 895	2 803	2 826	2 861	2 952
45-49	2 550	2 670	2 656	2 626	2 673
50-54	2 557	2 468	2 472	2 363	2 218
55-59	2 274	2 324	2 317	2 142	2 100
60-64	1 535	1 570	1 562	1 550	1 584
65-69	956	1 011	1 095	1 151	1 116
70-74	606	636	661	663	789
75-79	639	619	625	634	636
80+	1 011	1 084	1 147	1 196	1 224
Celkem	31 201	31 336	31 750	31 493	31 694

4.3 Vývoj počtu propuštěných a zemřelých v psychiatrických lůžkových zařízeních podle věkových skupin a pohlaví

Věková skupina	Rok				
	2009	2010	2011	2012	2013
	ženy - absolutně				
0-3	8	13	6	5	15
4	7	16	15	3	19
5	17	16	18	17	10
6-9	124	121	160	130	146
10-14	606	572	654	653	718
15-17	978	922	943	936	938
18-19	627	648	580	617	570
20-24	1 617	1 655	1 769	1 780	1 817
25-29	1 826	1 798	1 812	1 820	1 793
30-34	2 225	2 217	2 156	2 048	2 079
35-39	2 116	2 149	2 366	2 413	2 468
40-44	2 189	2 102	2 193	2 226	2 219
45-49	2 401	2 545	2 479	2 393	2 204
50-54	2 604	2 607	2 476	2 342	2 308
55-59	2 230	2 298	2 270	2 214	2 136
60-64	1 649	1 703	1 829	1 670	1 653
65-69	1 244	1 300	1 422	1 409	1 504
70-74	1 151	1 192	1 123	1 223	1 259
75-79	1 462	1 410	1 224	1 203	1 241
80+	2 518	2 546	2 671	2 790	2 765
Celkem	27 599	27 830	28 166	27 892	27 862

4.3 Vývoj počtu propuštěných a zemřelých v psychiatrických lůžkových zařízeních podle věkových skupin a pohlaví

Věková skupina	Rok				
	2009	2010	2011	2012	2013
	celkem - absolutně				
0-3	44	57	59	41	37
4	38	62	52	60	61
5	68	61	59	46	46
6-9	599	545	672	642	637
10-14	1 767	1 760	1 856	1 834	1 832
15-17	1 811	1 777	1 882	1 763	1 736
18-19	1 274	1 308	1 285	1 328	1 286
20-24	4 370	4 282	4 393	4 409	4 487
25-29	5 265	5 144	5 056	5 140	5 184
30-34	5 951	6 030	5 799	5 615	5 503
35-39	5 142	5 252	5 755	5 851	6 166
40-44	5 084	4 905	5 019	5 087	5 171
45-49	4 951	5 215	5 135	5 019	4 877
50-54	5 161	5 075	4 948	4 705	4 526
55-59	4 504	4 622	4 587	4 356	4 236
60-64	3 184	3 273	3 391	3 220	3 237
65-69	2 200	2 311	2 517	2 560	2 620
70-74	1 757	1 828	1 784	1 886	2 048
75-79	2 101	2 029	1 849	1 837	1 877
80+	3 529	3 630	3 818	3 986	3 989
Celkem	58 800	59 166	59 916	59 385	59 556

4.4 Počet propuštěných a zemřelých v psychiatrických lůžkových zařízeních podle věkových skupin a pohlaví

Věková skupina	Psychiatrická oddělení nemocnic			Psychiatrické léčebny		
	muži	ženy	celkem	muži	ženy	celkem
0-3	18	11	29	4	4	8
4	32	17	49	10	2	12
5	22	5	27	14	5	19
6-9	206	69	275	285	77	362
10-14	332	249	581	782	469	1 251
15-17	251	417	668	546	521	1 067
18-19	245	230	475	465	337	802
20-24	771	701	1 472	1 886	1 106	2 992
25-29	971	679	1 650	2 402	1 104	3 506
30-34	956	801	1 757	2 444	1 264	3 708
35-39	1 048	977	2 025	2 621	1 461	4 082
40-44	868	843	1 711	2 052	1 359	3 411
45-49	740	866	1 606	1 913	1 310	3 223
50-54	572	896	1 468	1 622	1 390	3 012
55-59	590	831	1 421	1 495	1 278	2 773
60-64	389	565	954	1 179	1 065	2 244
65-69	275	444	719	835	1 024	1 859
70-74	198	354	552	582	887	1 469
75-79	107	287	394	522	927	1 449
80+	231	411	642	981	2 313	3 294
Celkem	8 822	9 653	18 475	22 640	17 903	40 543

4.4 Počet propuštěných a zemřelých v psychiatrických lůžkových zařízeních podle věkových skupin a pohlaví

Psychiatrická oddělení v ostatních lůžkových zařízeních			Psychiatrická lůžková zařízení celkem			Věková skupina
muži	ženy	celkem	muži	ženy	celkem	
-	-	-	22	15	37	0-3
-	-	-	42	19	61	4
-	-	-	36	10	46	5
-	-	-	491	146	637	6-9
-	-	-	1 114	718	1 832	10-14
1	-	1	798	938	1 736	15-17
6	3	9	716	570	1 286	18-19
13	10	23	2 670	1 817	4 487	20-24
18	10	28	3 391	1 793	5 184	25-29
24	14	38	3 424	2 079	5 503	30-34
29	30	59	3 698	2 468	6 166	35-39
32	17	49	2 952	2 219	5 171	40-44
20	28	48	2 673	2 204	4 877	45-49
24	22	46	2 218	2 308	4 526	50-54
15	27	42	2 100	2 136	4 236	55-59
16	23	39	1 584	1 653	3 237	60-64
6	36	42	1 116	1 504	2 620	65-69
9	18	27	789	1 259	2 048	70-74
7	27	34	636	1 241	1 877	75-79
12	41	53	1 224	2 765	3 989	80+
232	306	538	31 694	27 862	59 556	Celkem

4.5 Počet propuštěných a zemřelých v psychiatrických lůžkových zařízeních podle skupin psychiatrických diagnóz a pohlaví

Skupina psych. diagnóz	Psychiatrická oddělení nemocnic			Psychiatrické léčebny		
	muži	ženy	celkem	muži	ženy	celkem
počet případů						
F00–F09	647	831	1 478	2 243	2 823	5 066
F10	1 430	926	2 356	4 820	1 829	6 649
F11–F19	1 076	626	1 702	3 313	1 491	4 804
F20–F29	1 499	1 642	3 141	4 336	3 472	7 808
F30–F39	798	1 526	2 324	961	1 622	2 583
F40–F48, F50–F59	1 665	2 735	4 400	2 239	2 900	5 139
F60–F63, F68–F69	609	556	1 165	1 565	1 052	2 617
F64–F66	2	1	3	119	1	120
F70–F79	150	103	253	975	614	1 589
F80–F98	565	234	799	1 209	553	1 762
F99	2	-	2	136	196	332
Ostatní dg.	379	473	852	724	1 350	2 074
Celkem	8 822	9 653	18 475	22 640	17 903	40 543
průměrná ošetrovací doba						
F00–F09	17,4	19,9	18,8	99,9	92,9	96,0
F10	15,1	15,4	15,2	65,5	66,4	65,8
F11–F19	11,2	12,9	11,8	40,6	38,0	39,8
F20–F29	22,1	22,8	22,5	140,3	124,2	133,2
F30–F39	25,6	25,9	25,8	62,2	57,5	59,2
F40–F48, F50–F59	15,2	20,7	18,6	30,2	34,0	32,4
F60–F63, F68–F69	14,8	18,6	16,6	52,2	41,7	48,0
F64–F66	13,0	4,0	10,0	300,3	1,0	297,8
F70–F79	12,4	13,5	12,9	128,0	100,4	117,3
F80–F98	20,0	20,2	20,1	54,4	48,0	52,4
F99	49,5	-	49,5	23,7	25,4	24,7
Ostatní dg.	17,2	19,7	18,6	125,1	130,1	128,3
Celkem	17,3	20,5	19,0	80,0	76,9	78,6

4.5 Počet propuštěných a zemřelých v psychiatrických lůžkových zařízeních podle skupin psychiatrických diagnóz a pohlaví

Psychiatrická oddělení v ostatních lůžkových zařízeních			Psychiatrická lůžková zařízení celkem			Skupina psych. diagnóz
muži	ženy	celkem	muži	ženy	celkem	
počet případů						
19	57	76	2 909	3 711	6 620	F00–F09
34	28	62	6 284	2 783	9 067	F10
23	8	31	4 412	2 125	6 537	F11–F19
57	51	108	5 892	5 165	11 057	F20–F29
20	30	50	1 779	3 178	4 957	F30–F39
11	38	49	3 915	5 673	9 588	F40–F48, F50–F59
36	36	72	2 210	1 644	3 854	F60–F63, F68–F69
-	-	-	121	2	123	F64–F66
10	4	14	1 135	721	1 856	F70–F79
-	-	-	1 774	787	2 561	F80–F98
-	-	-	138	196	334	F99
22	54	76	1 125	1 877	3 002	Ostatní dg.
232	306	538	31 694	27 862	59 556	Celkem
průměrná ošetrovací doba						
68,5	0,4	42,0	81,3	75,6	78,1	F00–F09
17,9	0,1	17,0	53,8	49,0	52,3	F10
14,2	0,0	14,6	33,3	30,5	32,4	F11–F19
31,8	0,2	33,0	109,2	91,1	100,8	F20–F29
44,6	0,5	42,5	45,6	42,2	43,4	F30–F39
20,7	0,2	27,0	23,8	27,7	26,1	F40–F48, F50–F59
16,1	0,3	18,9	41,3	33,5	38,0	F60–F63, F68–F69
-	-	-	295,6	2,5	290,8	F64–F66
12,9	0,1	16,7	111,7	87,6	102,3	F70–F79
-	-	-	43,5	39,7	42,3	F80–F98
-	-	-	24,1	25,4	24,9	F99
44,6	1,1	42,1	87,2	99,7	95,0	Ostatní dg.
29,5	31,5	30,7	62,2	56,9	59,7	Celkem

4.6 Počet propuštěných a zemřelých v psychiatrických lůžkových zařízeních podle skupin psychiatrických diagnóz, věkových skupin a pohlaví

Skupina psych. diagnóz	Věková skupina										
	0-3	4	5	6-9	10-14	15-17	18-19	20-24	25-29	30-34	35-39
	muži										
F00-F09	-	-	-	-	5	5	5	19	50	44	92
F10	-	-	-	-	1	15	21	143	396	592	974
F11-F19	-	-	-	-	18	145	260	946	1 095	914	510
F20-F29	1	-	-	-	8	64	118	631	929	882	885
F30-F39	-	-	-	-	7	27	22	63	95	115	161
F40-F48, F50-F59	-	-	-	17	95	143	127	374	369	365	515
F60-F63, F68-F69	-	-	-	-	7	19	80	308	285	301	355
F64-F66	-	-	-	-	2	4	2	13	15	15	22
F70-F79	-	4	1	30	77	72	66	135	129	140	128
F80-F98	21	38	35	443	886	301	12	19	5	7	4
F99	-	-	-	1	1	1	-	4	2	3	4
Ostatní dg.	-	-	-	-	7	2	3	15	21	46	48
Celkem	22	42	36	491	1 114	798	716	2 670	3 391	3 424	3 698
	ženy										
F00-F09	-	-	-	-	1	1	1	14	17	19	38
F10	-	-	-	-	1	9	8	78	114	261	422
F11-F19	-	-	-	-	19	187	147	469	403	294	150
F20-F29	-	-	-	3	16	44	66	320	445	579	673
F30-F39	-	-	-	-	24	48	17	77	125	157	256
F40-F48, F50-F59	2	-	-	17	206	344	177	480	377	426	587
F60-F63, F68-F69	-	-	-	-	14	27	113	241	201	206	187
F64-F66	-	-	-	-	-	-	-	-	-	1	1
F70-F79	1	-	-	12	47	35	23	92	75	99	99
F80-F98	12	19	10	114	387	233	4	4	1	2	-
F99	-	-	-	-	-	-	-	18	11	3	10
Ostatní dg.	-	-	-	-	3	10	14	24	24	32	45
Celkem	15	19	10	146	718	938	570	1 817	1 793	2 079	2 468

4.6 Počet propuštěných a zemřelých v psychiatrických lůžkových zařízeních podle skupin psychiatrických diagnóz, věkových skupin a pohlaví

Věková skupina									Celkem	Skupina psych. diagnóz
40-44	45-49	50-54	55-59	60-64	65-69	70-74	75-79	80+		
muži										
85	129	165	217	293	358	354	321	767	2 909	F00-F09
965	939	764	700	446	225	73	27	3	6 284	F10
236	130	59	39	30	15	8	3	4	4 412	F11-F19
578	493	447	355	272	142	51	20	16	5 892	F20-F29
170	224	234	234	171	126	60	36	34	1 779	F30-F39
502	377	311	302	171	97	66	36	48	3 915	F40-F48, F50-F59
251	220	138	136	65	24	15	3	3	2 210	F60-F63, F68-F69
6	11	14	6	8	1	-	1	1	121	F64-F66
105	102	49	43	27	11	10	5	1	1 135	F70-F79
-	1	1	1	-	-	-	-	-	1 774	F80-F98
7	11	8	7	19	22	16	12	20	138	F99
47	36	28	60	82	95	136	172	327	1 125	Ostatní dg.
2 952	2 673	2 218	2 100	1 584	1 116	789	636	1 224	31 694	Celkem
ženy										
46	52	75	114	225	387	448	627	1 646	3 711	F00-F09
419	400	359	320	226	117	45	2	2	2 783	F10
87	97	85	66	50	28	26	10	7	2 125	F11-F19
559	489	490	499	417	296	157	62	50	5 165	F20-F29
280	364	477	443	296	263	165	109	77	3 178	F30-F39
544	560	573	493	264	213	174	118	118	5 673	F40-F48, F50-F59
139	139	149	94	62	33	20	12	7	1 644	F60-F63, F68-F69
-	-	-	-	-	-	-	-	-	2	F64-F66
84	42	35	32	25	11	8	1	-	721	F70-F79
-	-	-	-	1	-	-	-	-	787	F80-F98
11	9	11	10	12	29	16	16	40	196	F99
50	52	54	65	75	127	200	284	818	1 877	Ostatní dg.
2 219	2 204	2 308	2 136	1 653	1 504	1 259	1 241	2 765	27 862	Celkem

4.6 Počet propuštěných a zemřelých v psychiatrických lůžkových zařízeních podle skupin psychiatrických diagnóz, věkových skupin a pohlaví

Skupina psych. diagnóz	Věková skupina										
	0-3	4	5	6-9	10-14	15-17	18-19	20-24	25-29	30-34	35-39
	celkem										
F00-F09	-	-	-	-	6	6	6	33	67	63	130
F10	-	-	-	-	2	24	29	221	510	853	1 396
F11-F19	-	-	-	-	37	332	407	1 415	1 498	1 208	660
F20-F29	1	-	-	3	24	108	184	951	1 374	1 461	1 558
F30-F39	-	-	-	-	31	75	39	140	220	272	417
F40-F48, F50-F59	2	-	-	34	301	487	304	854	746	791	1 102
F60-F63, F68-F69	-	-	-	-	21	46	193	549	486	507	542
F64-F66	-	-	-	-	2	4	2	13	15	16	23
F70-F79	1	4	1	42	124	107	89	227	204	239	227
F80-F98	33	57	45	557	1 273	534	16	23	6	9	4
F99	-	-	-	1	1	1	-	22	13	6	14
Ostatní dg.	-	-	-	-	10	12	17	39	45	78	93
Celkem	37	61	46	637	1 832	1 736	1 286	4 487	5 184	5 503	6 166

4.6 Počet propuštěných a zemřelých v psychiatrických lůžkových zařízeních podle skupin psychiatrických diagnóz, věkových skupin a pohlaví

Věková skupina									Celkem	Skupina psych. diagnóz
40-44	45-49	50-54	55-59	60-64	65-69	70-74	75-79	80+		
celkem										
131	181	240	331	518	745	802	948	2 413	6 620	F00-F09
1 384	1 339	1 123	1 020	672	342	118	29	5	9 067	F10
323	227	144	105	80	43	34	13	11	6 537	F11-F19
1 137	982	937	854	689	438	208	82	66	11 057	F20-F29
450	588	711	677	467	389	225	145	111	4 957	F30-F39
1 046	937	884	795	435	310	240	154	166	9 588	F40-F48, F50-F59
390	359	287	230	127	57	35	15	10	3 854	F60-F63, F68-F69
6	11	14	6	8	1	-	1	1	123	F64-F66
189	144	84	75	52	22	18	6	1	1 856	F70-F79
-	1	1	1	1	-	-	-	-	2 561	F80-F98
18	20	19	17	31	51	32	28	60	334	F99
97	88	82	125	157	222	336	456	1 145	3 002	Ostatní dg.
5 171	4 877	4 526	4 236	3 237	2 620	2 048	1 877	3 989	59 556	Celkem

4.7 Počet propuštěných a zemřelých v psychiatrických lůžkových zařízeních podle skupin psychiatrických diagnóz, délky pobytu a pohlaví

Skupina psychiatrických diagnóz	Délka pobytu ve dnech						Celkem
	1–14	15–30	31–90	91–180	181–365	366 a více	
muži							
F00–F09	847	671	889	265	141	96	2 909
F10	2 552	961	1 608	991	119	53	6 284
F11–F19	2 311	748	924	364	50	15	4 412
F20–F29	1 094	1 298	2 249	781	243	227	5 892
F30–F39	386	498	737	123	22	13	1 779
F40–F48, F50–F59	1 985	948	843	119	16	4	3 915
F60–F63, F68–F69	900	460	624	169	40	17	2 210
F64–F66	11	10	21	20	30	29	121
F70–F79	350	280	328	100	36	41	1 135
F80–F98	353	532	698	160	25	6	1 774
F99	75	27	34	1	-	1	138
Ostatní dg.	353	276	343	86	34	33	1 125
Celkem	11 217	6 709	9 298	3 179	756	535	31 694
ženy							
F00–F09	918	876	1 236	395	182	104	3 711
F10	1 269	388	715	379	16	16	2 783
F11–F19	1 085	393	493	134	15	5	2 125
F20–F29	1 021	1 274	2 056	479	171	164	5 165
F30–F39	634	985	1 326	180	40	13	3 178
F40–F48, F50–F59	2 199	1 541	1 749	160	21	3	5 673
F60–F63, F68–F69	640	419	489	68	23	5	1 644
F64–F66	2	-	-	-	-	-	2
F70–F79	224	204	211	38	24	20	721
F80–F98	141	266	317	55	8	-	787
F99	134	20	31	6	4	1	196
Ostatní dg.	426	422	619	229	92	89	1 877
Celkem	8 693	6 788	9 242	2 123	596	420	27 862

4.7 Počet propuštěných a zemřelých v psychiatrických lůžkových zařízeních podle skupin psychiatrických diagnóz, délky pobytu a pohlaví

Skupina psychiatrických diagnóz	Délka pobytu ve dnech						Celkem
	1–14	15–30	31–90	91–180	181–365	366 a více	
	celkem						
F00–F09	1 765	1 547	2 125	660	323	200	6 620
F10	3 821	1 349	2 323	1 370	135	69	9 067
F11–F19	3 396	1 141	1 417	498	65	20	6 537
F20–F29	2 115	2 572	4 305	1 260	414	391	11 057
F30–F39	1 020	1 483	2 063	303	62	26	4 957
F40–F48, F50–F59	4 184	2 489	2 592	279	37	7	9 588
F60–F63, F68–F69	1 540	879	1 113	237	63	22	3 854
F64–F66	13	10	21	20	30	29	123
F70–F79	574	484	539	138	60	61	1 856
F80–F98	494	798	1 015	215	33	6	2 561
F99	209	47	65	7	4	2	334
Ostatní dg.	779	698	962	315	126	122	3 002
Celkem	19 910	13 497	18 540	5 302	1 352	955	59 556

4.8 Počet propuštěných a zemřelých v psychiatrických lůžkových zařízeních podle skupin psychiatrických diagnóz, důvodu přijetí a pohlaví

Skupina psychiatrických diagnóz	Důvod přijetí					Celkem
	ochranná léčba	sociální	diagnostický	léčebný	jiný	
muži						
F00–F09	7	-	21	2 780	101	2 909
F10	44	-	21	5 954	265	6 284
F11–F19	53	-	26	4 222	111	4 412
F20–F29	72	1	50	5 543	226	5 892
F30–F39	2	-	39	1 686	52	1 779
F40–F48, F50–F59	3	5	88	3 675	144	3 915
F60–F63, F68–F69	36	1	15	2 096	62	2 210
F64–F66	62	-	-	58	1	121
F70–F79	9	-	18	1 072	36	1 135
F80–F98	2	-	135	1 632	5	1 774
F99	-	-	-	138	-	138
Ostatní dg.	-	-	11	1 076	38	1 125
Celkem	290	7	424	29 932	1 041	31 694
ženy						
F00–F09	2	-	51	3 501	157	3 711
F10	4	-	9	2 681	89	2 783
F11–F19	11	-	8	2 050	56	2 125
F20–F29	11	1	60	4 919	174	5 165
F30–F39	1	-	97	3 003	77	3 178
F40–F48, F50–F59	4	-	166	5 376	127	5 673
F60–F63, F68–F69	1	-	11	1 592	40	1 644
F64–F66	-	-	-	2	-	2
F70–F79	1	-	5	696	19	721
F80–F98	-	2	56	728	1	787
F99	-	-	-	193	3	196
Ostatní dg.	3	1	9	1 817	47	1 877
Celkem	38	4	472	26 558	790	27 862

4.8 Počet propuštěných a zemřelých v psychiatrických lůžkových zařízeních podle skupin psychiatrických diagnóz, důvodu přijetí a pohlaví

Skupina psychiatrických diagnóz	Důvod přijetí					Celkem
	ochranná léčba	sociální	diagnostický	léčebný	jiný	
	celkem					
F00–F09	9	-	72	6 281	258	6 620
F10	48	-	30	8 635	354	9 067
F11–F19	64	-	34	6 272	167	6 537
F20–F29	83	2	110	10 462	400	11 057
F30–F39	3	-	136	4 689	129	4 957
F40–F48, F50–F59	7	5	254	9 051	271	9 588
F60–F63, F68–F69	37	1	26	3 688	102	3 854
F64–F66	62	-	-	60	1	123
F70–F79	10	-	23	1 768	55	1 856
F80–F98	2	2	191	2 360	6	2 561
F99	-	-	-	331	3	334
Ostatní dg.	3	1	20	2 893	85	3 002
Celkem	328	11	896	56 490	1 831	59 556

4.9 Počet propuštěných a zemřelých v psychiatrických lůžkových zařízeních podle skupin psychiatrických diagnóz, pořadí přijetí, pohlaví a průměrného věku

Skupina psychiatrických diagnóz	Pořadí přijetí v životě			Celkem	Průměrný věk
	poprvé	opakovaně	nezjištěno		
muži					
F00–F09	1 522	901	486	2 909	67,0
F10	2 330	2 989	965	6 284	45,2
F11–F19	1 935	1 889	588	4 412	29,7
F20–F29	1 442	3 451	999	5 892	38,5
F30–F39	812	770	197	1 779	48,6
F40–F48, F50–F59	2 290	1 151	474	3 915	39,8
F60–F63, F68–F69	805	1 086	319	2 210	37,1
F64–F66	32	32	57	121	38,7
F70–F79	255	708	172	1 135	32,5
F80–F98	711	921	142	1 774	11,6
F99	73	12	53	138	61,6
Ostatní dg.	608	314	203	1 125	66,8
Celkem	12 815	14 224	4 655	31 694	41,2
ženy					
F00–F09	1 870	1 037	804	3 711	75,1
F10	1 040	1 357	386	2 783	45,9
F11–F19	1 025	797	303	2 125	31,3
F20–F29	1 358	3 032	775	5 165	44,7
F30–F39	1 252	1 602	324	3 178	51,1
F40–F48, F50–F59	3 162	1 851	660	5 673	41,7
F60–F63, F68–F69	569	839	236	1 644	37,4
F64–F66	2	-	-	2	34,0
F70–F79	153	447	121	721	34,0
F80–F98	347	366	74	787	12,5
F99	114	21	61	196	59,6
Ostatní dg.	956	527	394	1 877	71,7
Celkem	11 848	11 876	4 138	27 862	48,3

4.9 Počet propuštěných a zemřelých v psychiatrických lůžkových zařízeních podle skupin psychiatrických diagnóz, pořadí přijetí, pohlaví a průměrného věku

Skupina psychiatrických diagnóz	Pořadí přijetí v životě			Celkem	Průměrný věk
	poprvé	opakovaně	nezjištěno		
	celkem				
F00–F09	3 392	1 938	1 290	6 620	71,5
F10	3 370	4 346	1 351	9 067	45,4
F11–F19	2 960	2 686	891	6 537	30,2
F20–F29	2 800	6 483	1 774	11 057	41,4
F30–F39	2 064	2 372	521	4 957	50,2
F40–F48, F50–F59	5 452	3 002	1 134	9 588	40,9
F60–F63, F68–F69	1 374	1 925	555	3 854	37,2
F64–F66	34	32	57	123	38,6
F70–F79	408	1 155	293	1 856	33,1
F80–F98	1 058	1 287	216	2 561	11,9
F99	187	33	114	334	60,4
Ostatní dg.	1 564	841	597	3 002	69,8
Celkem	24 663	26 100	8 793	59 556	44,5

4.10 Počet propuštěných a zemřelých v psychiatrických lůžkových zařízeních podle délky pobytu a pohlaví

Délka pobytu ve dnech	Psychiatrická oddělení nemocnic	Psychiatrické léčebny	Psychiatrická oddělení v ostatních lůžkových zařízeních	Psychiatrická zařízení celkem
muži				
1–14	4 863	6 266	88	11 217
15–30	2 506	4 114	89	6 709
31–90	1 371	7 884	43	9 298
91–180	82	3 088	9	3 179
181–365	-	754	2	756
366 a více	-	534	1	535
Celkem	8 822	22 640	232	31 694
ženy				
1–14	4 335	4 263	95	8 693
15–30	3 158	3 535	95	6 788
31–90	2 082	7 054	106	9 242
91–180	77	2 037	9	2 123
181–365	1	595	-	596
366 a více	-	419	1	420
Celkem	9 653	17 903	306	27 862
celkem				
1–14	9 198	10 529	183	19 910
15–30	5 664	7 649	184	13 497
31–90	3 453	14 938	149	18 540
91–180	159	5 125	18	5 302
181–365	1	1 349	2	1 352
366 a více	-	953	2	955
Celkem	18 475	40 543	538	59 556

4.11 Počet propuštěných a zemřelých v psychiatrických lůžkových zařízeních podle kraje bydliště a pohlaví

Území, kraj bydliště	Propuštění a zemřelí					
	absolutně			na 100 000 obyvatel ¹⁾		
	muži	ženy	celkem	muži	ženy	celkem
Hl. m. Praha	4 036	3 893	7 929	668,2	607,6	637,0
Středočeský	3 105	2 658	5 763	485,0	404,6	444,3
Jihočeský	1 567	1 481	3 048	499,6	458,8	478,9
Plzeňský	1 731	1 532	3 263	611,0	529,0	569,6
Karlovarský	912	877	1 789	614,5	574,8	594,4
Ústecký	2 781	2 030	4 811	680,8	486,4	582,6
Liberecký	1 107	972	2 079	514,9	434,9	474,1
Královéhradecký	1 343	1 343	2 686	495,0	478,4	486,5
Pardubický	1 345	1 173	2 518	528,1	449,3	488,2
Vysočina	1 433	1 308	2 741	565,6	508,6	536,9
Jihomoravský	3 393	3 138	6 531	593,3	525,9	558,9
Olomoucký	2 288	2 241	4 529	735,2	688,6	711,4
Zlínský	1 929	1 536	3 465	672,6	512,3	590,7
Moravskoslezský	4 369	3 490	7 859	729,1	558,7	642,1
Bydliště v ČR	31 339	27 672	59 011	607,2	517,3	561,4
Bezdomovci	7	2	9	0,1	0,0	0,1
Cizinci	348	188	536	-	-	-
Hospitalizovaní v ČR celkem	31 694	27 862	59 556	614,0	520,9	566,6

¹⁾ Nápočty na 100 000 obyvatel příslušného územního celku a pohlaví

**4.12 Počet propuštěných v psychiatrických lůžkových zařízeních
podle skupin psychiatrických diagnóz, potřeby další péče
po propuštění a pohlaví**

Skupina psychiatrických diagnóz	Potřeba další péče po propuštění							Celkem
	žádná	dočasná ambulantní	trvalá ambulantní	ústavní léčba	ústavní sociální služba	ošetřova- telská péče	lázeňská péče	
	muži							
F00–F09	429	254	1 228	467	323	64	144	2 909
F10	249	2 737	2 510	412	71	13	292	6 284
F11–F19	151	1 899	1 907	318	50	19	68	4 412
F20–F29	127	581	3 902	614	153	40	475	5 892
F30–F39	46	429	1 076	105	12	6	105	1 779
F40–F48, F50–F59	252	1 925	1 409	155	28	8	138	3 915
F60–F63, F68–F69	104	906	1 051	103	10	7	29	2 210
F64–F66	5	36	47	31	1	1	-	121
F70–F79	37	159	585	98	192	2	62	1 135
F80–F98	6	986	654	75	48	-	5	1 774
F99	50	17	41	27	2	1	-	138
Ostatní dg.	170	183	401	161	145	38	27	1 125
Celkem	1 626	10 112	14 811	2 566	1 035	199	1 345	31 694
	ženy							
F00–F09	456	295	1 662	594	484	84	136	3 711
F10	107	1 300	1 061	161	17	-	137	2 783
F11–F19	66	893	872	202	46	1	45	2 125
F20–F29	89	521	3 488	514	141	20	392	5 165
F30–F39	115	721	1 971	183	25	3	160	3 178
F40–F48, F50–F59	227	2 387	2 515	293	33	13	205	5 673
F60–F63, F68–F69	35	498	970	86	7	4	44	1 644
F64–F66	-	-	2	-	-	-	-	2
F70–F79	18	82	385	65	97	6	68	721
F80–F98	8	423	295	42	15	1	3	787
F99	66	28	59	33	10	-	-	196
Ostatní dg.	268	242	720	286	283	44	34	1 877
Celkem	1 455	7 390	14 000	2 459	1 158	176	1 224	27 862

4.12 Počet propuštěných v psychiatrických lůžkových zařízeních podle skupin psychiatrických diagnóz, potřeby další péče po propuštění a pohlaví

Skupina psychiatrických diagnóz	Potřeba další péče po propuštění							Celkem
	žádná	dočasná ambulantní	trvalá ambulantní	ústavní léčba	ústavní sociální služba	ošetřovatelská péče	lázeňská péče	
	celkem							
F00–F09	885	549	2 890	1 061	807	148	280	6 620
F10	356	4 037	3 571	573	88	13	429	9 067
F11–F19	217	2 792	2 779	520	96	20	113	6 537
F20–F29	216	1 102	7 390	1 128	294	60	867	11 057
F30–F39	161	1 150	3 047	288	37	9	265	4 957
F40–F48, F50–F59	479	4 312	3 924	448	61	21	343	9 588
F60–F63, F68–F69	139	1 404	2 021	189	17	11	73	3 854
F64–F66	5	36	49	31	1	1	-	123
F70–F79	55	241	970	163	289	8	130	1 856
F80–F98	14	1 409	949	117	63	1	8	2 561
F99	116	45	100	60	12	1	-	334
Ostatní dg.	438	425	1 121	447	428	82	61	3 002
Celkem	3 081	17 502	28 811	5 025	2 193	375	2 569	59 556

4.13 Počet zemřelých v psychiatrických lůžkových zařízeních podle věkových skupin a pohlaví

Věková skupina	Psychiatrická oddělení nemocnic			Psychiatrické léčebny		
	muži	ženy	celkem	muži	ženy	celkem
0-3	-	-	-	-	-	-
4	-	-	-	-	-	-
5	-	-	-	-	-	-
6-9	-	-	-	-	-	-
10-14	-	-	-	-	-	-
15-17	-	-	-	-	-	-
18-19	-	-	-	1	-	1
20-24	-	-	-	3	-	3
25-29	-	-	-	2	2	4
30-34	-	-	-	6	-	6
35-39	1	-	1	2	2	4
40-44	-	-	-	9	4	13
45-49	-	1	1	20	3	23
50-54	-	-	-	28	17	45
55-59	1	-	1	40	10	50
60-64	-	-	-	66	27	93
65-69	1	-	1	69	52	121
70-74	1	-	1	88	50	138
75-79	1	-	1	101	110	211
80+	5	4	9	288	478	766
Zemřelí celkem	10	5	15	723	755	1 478

**4.13 Počet zemřelých v psychiatrických lůžkových zařízeních
podle věkových skupin a pohlaví**

Psychiatrická oddělení v ostatních lůžkových zařízeních			Psychiatrická lůžková zařízení celkem			Věková skupina
muži	ženy	celkem	muži	ženy	celkem	
-	-	-	-	-	-	0-3
-	-	-	-	-	-	4
-	-	-	-	-	-	5
-	-	-	-	-	-	6-9
-	-	-	-	-	-	10-14
-	-	-	-	-	-	15-17
-	-	-	1	-	1	18-19
-	-	-	3	-	3	20-24
-	-	-	2	2	4	25-29
-	-	-	6	-	6	30-34
-	-	-	3	2	5	35-39
-	-	-	9	4	13	40-44
-	-	-	20	4	24	45-49
-	-	-	28	17	45	50-54
-	-	-	41	10	51	55-59
1	-	1	67	27	94	60-64
-	-	-	70	52	122	65-69
-	2	2	89	52	141	70-74
-	2	2	102	112	214	75-79
4	5	9	297	487	784	80+
5	9	14	738	769	1 507	Zemřelí celkem

4.14 Počet zemřelých v psychiatrických lůžkových zařízeních podle délky pobytu a pohlaví

Délka pobytu ve dnech	Psychiatrická oddělení nemocnic			Psychiatrické léčebny		
	muži	ženy	celkem	muži	ženy	celkem
1–14	7	5	12	203	158	361
15–30	2		2	134	110	244
31–90	1		1	203	228	431
91–180			-	72	101	173
181–365			-	45	72	117
366 a více			-	66	86	152
Zemřelí celkem	10	5	15	723	755	1 478
z toho pitváno	5	4	9	134	97	231

4.15 Počet zemřelých v psychiatrických lůžkových zařízeních podle skupin psychiatrických diagnóz a pohlaví

Skupina psych. diagnóz	Psychiatrická oddělení nemocnic			Psychiatrické léčebny		
	muži	ženy	celkem	muži	ženy	celkem
F00–F09	5	2	7	384	396	780
F10	1	-	1	47	3	50
F11–F19	-	-	-	1	4	5
F20–F29	-	1	1	59	39	98
F30–F39	-	-	-	13	19	32
F40–F48, F50–F59	-	-	-	19	18	37
F60–F63, F68–F69	-	-	-	4	1	5
F64–F66	-	-	-	1	-	1
F70–F79	-	-	-	25	13	38
F80–F98	-	-	-	-	-	-
F99	-	-	-	26	15	41
Ostatní dg.	4	2	6	144	247	391
Celkem	10	5	15	723	755	1 478

4.14 Počet zemřelých v psychiatrických lůžkových zařízeních podle délky pobytu a pohlaví

Psychiatrická oddělení v ostatních lůžkových zařízeních			Psychiatrická lůžková zařízení celkem			Délka pobytu ve dnech
muži	ženy	celkem	muži	ženy	celkem	
	1	1	210	164	374	1–14
	1	1	136	111	247	15–30
1	5	6	205	233	438	31–90
2	2	4	74	103	177	91–180
1		1	46	72	118	181–365
1		1	67	86	153	366 a více
5	9	14	738	769	1 507	Zemřelí celkem
-	-	-	139	101	240	z toho pitváno

4.15 Počet zemřelých v psychiatrických lůžkových zařízeních podle skupin psychiatrických diagnóz a pohlaví

Psychiatrická oddělení v ostatních lůžkových zařízeních			Psychiatrická lůžková zařízení celkem			Skupina psych. diagnóz
muži	ženy	celkem	muži	ženy	celkem	
3	4	7	392	402	794	F00–F09
-	-	-	48	3	51	F10
-	-	-	1	4	5	F11–F19
-	-	-	59	40	99	F20–F29
-	1	1	13	20	33	F30–F39
-	-	-	19	18	37	F40–F48, F50–F59
-	-	-	4	1	5	F60–F63, F68–F69
-	-	-	1	-	1	F64–F66
-	-	-	25	13	38	F70–F79
-	-	-	-	-	-	F80–F98
-	-	-	26	15	41	F99
2	4	6	150	253	403	Ostatní dg.
5	9	14	738	769	1 507	Celkem

4.16 Počet propuštěných a zemřelých v psychiatrických lůžkových zařízeních ve věku 15 let a starších podle kraje bydliště a pohlaví

Území, kraj bydliště	Propuštění a zemřelí - věk 15 let a více					
	absolutně			na 100 000 obyvatel ¹⁾		
	muži	ženy	celkem	muži	ženy	celkem
Hl. m. Praha	3 811	3 748	7 559	739,5	673,4	705,1
Středočeský	2 889	2 557	5 446	543,7	461,7	501,9
Jihočeský	1 490	1 428	2 918	563,0	516,7	539,4
Plzeňský	1 618	1 477	3 095	672,2	594,2	632,6
Karlovarský	876	854	1 730	698,0	652,0	674,5
Ústecký	2 611	1 940	4 551	762,4	547,0	652,8
Liberecký	1 012	917	1 929	561,8	481,8	520,7
Královéhradecký	1 304	1 319	2 623	569,4	547,3	558,0
Pardubický	1 301	1 154	2 455	606,0	516,7	560,4
Vysočina	1 326	1 273	2 599	617,8	577,4	597,4
Jihomoravský	3 225	3 066	6 291	666,4	597,5	631,0
Olomoucký	2 186	2 182	4 368	830,1	780,4	804,5
Zlínský	1 836	1 495	3 331	754,5	577,4	663,2
Moravskoslezský	4 152	3 359	7 511	817,8	625,0	718,7
Bydliště v ČR	29 637	26 769	56 406	680,2	583,8	630,8
Bezdomovci	7	2	9	0,2	0,0	0,1
Cizinci	345	183	528	-	-	-
Hospitalizovaní v ČR celkem	29 989	26 954	56 943	688,3	587,8	636,8

¹⁾ Nápočty na 100 000 obyvatel příslušného územního celku, pohlaví a věku

4.17 Počet propuštěných a zemřelých v psychiatrických lůžkových zařízeních ve věku 15 let a starších podle kraje bydliště, skupin psychiatrických diagnóz a pohlaví

Území, kraj bydliště	Skupina psychiatrických diagnóz											Celkem	
	F00-F09	F10	F11-F19	F20-F29	F30-F39	F40-F48, F50-F59	F60-F63, F68-F69	F64-F66	F70-F79	F80-F98	F99		Ostatní dg.
	muži												
Hl. m. Praha	417	635	769	768	284	416	181	10	63	57	93	118	3 811
Středočeský	239	504	523	572	185	380	233	26	85	32	15	95	2 889
Jihočeský	121	295	188	306	113	202	125	2	81	13	-	44	1 490
Plzeňský	166	332	213	286	77	209	145	4	81	18	-	87	1 618
Karlovarský	65	129	145	176	71	114	114	1	32	9	-	20	876
Ústecký	150	374	641	481	129	317	253	12	98	44	2	110	2 611
Liberecký	64	199	216	165	43	114	99	7	32	24	-	49	1 012
Královéhradecký	142	250	157	249	81	152	152	12	42	7	3	57	1 304
Pardubický	116	331	137	251	81	142	112	11	60	12	1	47	1 301
Vysočina	134	279	121	273	68	178	87	12	78	23	-	73	1 326
Jihomoravský	314	730	305	651	184	438	249	9	96	33	4	212	3 225
Olomoucký	252	580	224	354	134	341	131	3	65	21	6	75	2 186
Zlínský	199	533	158	378	101	251	67	1	71	22	2	53	1 836
Moravskoslezský	513	1 019	556	883	208	481	237	6	136	35	10	68	4 152
Bydliště v ČR	2 892	6 190	4 353	5 793	1 759	3 735	2 185	116	1 020	350	136	1 108	29 637
Bezdomovci	1	5	-	1	-	-	-	-	-	-	-	-	7
Cizinci	11	88	41	89	13	68	18	3	3	1	-	10	345
Hospitalizovaní v ČR celkem	2 904	6 283	4 394	5 883	1 772	3 803	2 203	119	1 023	351	136	1 118	29 989

4.17 Počet propuštěných a zemřelých v psychiatrických lůžkových zařízeních ve věku 15 let a starších podle kraje bydliště, skupin psychiatrických diagnóz a pohlaví

Území, kraj bydliště	Skupina psychiatrických diagnóz											Celkem	
	F00-F09	F10	F11-F19	F20-F29	F30-F39	F40-F48, F50-F59	F60-F63, F68-F69	F64-F66	F70-F79	F80-F98	F99		Ostatní dg.
	ženy												
Hl. m. Praha	523	479	417	708	422	595	167	1	28	34	101	273	3 748
Středočeský	337	272	246	436	315	552	156	-	62	31	27	123	2 557
Jihočeský	219	116	118	275	211	295	51	-	32	22	2	87	1 428
Plzeňský	228	146	83	250	174	292	112	-	35	12	1	144	1 477
Karlovarský	73	47	75	254	123	155	64	1	29	13	2	18	854
Ústecký	153	163	252	409	236	366	124	-	61	17	3	156	1 940
Liberecký	89	75	113	193	87	181	72	-	33	10	3	61	917
Královéhradecký	143	155	72	206	140	327	122	-	55	4	3	92	1 319
Pardubický	127	166	68	210	128	216	107	-	16	9	5	102	1 154
Vysočina	154	83	74	184	192	251	79	-	28	25	-	203	1 273
Jihomoravský	535	297	185	559	317	646	151	-	54	22	10	290	3 066
Olomoucký	320	246	125	387	200	553	154	-	50	15	15	117	2 182
Zlínský	247	170	64	331	169	270	56	-	66	9	4	109	1 495
Moravskoslezský	554	340	202	685	424	702	203	-	112	22	20	95	3 359
Bydliště v ČR	3 702	2 755	2 094	5 087	3 138	5 401	1 618	2	661	245	196	1 870	26 769
Bezdomovci	-	-	-	-	1	1	-	-	-	-	-	-	2
Cizinci	8	27	12	59	15	46	12	-	-	-	-	4	183
Hospitalizovaní v ČR celkem	3 710	2 782	2 106	5 146	3 154	5 448	1 630	2	661	245	196	1 874	26 954

4.17 Počet propuštěných a zemřelých v psychiatrických lůžkových zařízeních ve věku 15 let a starších podle kraje bydliště, skupin psychiatrických diagnóz a pohlaví

Území, kraj bydliště	Skupina psychiatrických diagnóz											Celkem	
	F00-F09	F10	F11-F19	F20-F29	F30-F39	F40-F48, F50-F59	F60-F63, F68-F69	F64-F66	F70-F79	F80-F98	F99		Ostatní dg.
	celkem												
Hl. m. Praha	940	1 114	1 186	1 476	706	1 011	348	11	91	91	194	391	7 559
Středočeský	576	776	769	1 008	500	932	389	26	147	63	42	218	5 446
Jihočeský	340	411	306	581	324	497	176	2	113	35	2	131	2 918
Plzeňský	394	478	296	536	251	501	257	4	116	30	1	231	3 095
Karlovarský	138	176	220	430	194	269	178	2	61	22	2	38	1 730
Ústecký	303	537	893	890	365	683	377	12	159	61	5	266	4 551
Liberecký	153	274	329	358	130	295	171	7	65	34	3	110	1 929
Královéhradecký	285	405	229	455	221	479	274	12	97	11	6	149	2 623
Pardubický	243	497	205	461	209	358	219	11	76	21	6	149	2 455
Vysočina	288	362	195	457	260	429	166	12	106	48	-	276	2 599
Jihomoravský	849	1 027	490	1 210	501	1 084	400	9	150	55	14	502	6 291
Olomoucký	572	826	349	741	334	894	285	3	115	36	21	192	4 368
Zlínský	446	703	222	709	270	521	123	1	137	31	6	162	3 331
Moravskoslezský	1 067	1 359	758	1 568	632	1 183	440	6	248	57	30	163	7 511
Bydliště v ČR	6 594	8 945	6 447	10 880	4 897	9 136	3 803	118	1 681	595	332	2 978	56 406
Bezdomovci	1	5	-	1	1	1	-	-	-	-	-	-	9
Cizinci	19	115	53	148	28	114	30	3	3	1	-	14	528
Hospitalizovaní v ČR celkem	6 614	9 065	6 500	11 029	4 926	9 251	3 833	121	1 684	596	332	2 992	56 943

4.18 Počet propuštěných a zemřelých v psychiatrických lůžkových zařízeních ve věku 15 let a starších podle kraje bydliště, skupin psychiatrických diagnóz a pohlaví na 100 000 obyvatel

Území, kraj bydliště	Skupina psychiatrických diagnóz												Celkem
	F00-F09	F10	F11-F19	F20-F29	F30-F39	F40-F48, F50-F59	F60-F63, F68-F69	F64-F66	F70-F79	F80-F98	F99	Ostatní dg.	
	muži na 100 000 ¹⁾												
Hl. m. Praha	80,9	123,2	149,2	149,0	55,1	80,7	35,1	1,9	12,2	11,1	18,0	22,9	739,5
Středočeský	45,0	94,9	98,4	107,6	34,8	71,5	43,9	4,9	16,0	6,0	2,8	17,9	543,7
Jihočeský	45,7	111,5	71,0	115,6	42,7	76,3	47,2	0,8	30,6	4,9	-	16,6	563,0
Plzeňský	69,0	137,9	88,5	118,8	32,0	86,8	60,2	1,7	33,7	7,5	-	36,1	672,2
Karlovarský	51,8	102,8	115,5	140,2	56,6	90,8	90,8	0,8	25,5	7,2	-	15,9	698,0
Ústecký	43,8	109,2	187,2	140,4	37,7	92,6	73,9	3,5	28,6	12,8	0,6	32,1	762,4
Liberecký	35,5	110,5	119,9	91,6	23,9	63,3	55,0	3,9	17,8	13,3	-	27,2	561,8
Královéhradecký	62,0	109,2	68,6	108,7	35,4	66,4	66,4	5,2	18,3	3,1	1,3	24,9	569,4
Pardubický	54,0	154,2	63,8	116,9	37,7	66,1	52,2	5,1	27,9	5,6	0,5	21,9	606,0
Vysočina	62,4	130,0	56,4	127,2	31,7	82,9	40,5	5,6	36,3	10,7	-	34,0	617,8
Jihomoravský	64,9	150,8	63,0	134,5	38,0	90,5	51,5	1,9	19,8	6,8	0,8	43,8	666,4
Olomoucký	95,7	220,3	85,1	134,4	50,9	129,5	49,7	1,1	24,7	8,0	2,3	28,5	830,1
Zlínský	81,8	219,0	64,9	155,3	41,5	103,1	27,5	0,4	29,2	9,0	0,8	21,8	754,5
Moravskoslezský	101,0	200,7	109,5	173,9	41,0	94,7	46,7	1,2	26,8	6,9	2,0	13,4	817,8
Bydliště v ČR	66,4	142,1	99,9	133,0	40,4	85,7	50,2	2,7	23,4	8,0	3,1	25,4	680,2
	ženy na 100 000 ¹⁾												
Hl. m. Praha	94,0	86,1	74,9	127,2	75,8	106,9	30,0	0,2	5,0	6,1	18,1	49,0	673,4
Středočeský	60,9	49,1	44,4	78,7	56,9	99,7	28,2	-	11,2	5,6	4,9	22,2	461,7
Jihočeský	79,2	42,0	42,7	99,5	76,4	106,7	18,5	-	11,6	8,0	0,7	31,5	516,7
Plzeňský	91,7	58,7	33,4	100,6	70,0	117,5	45,1	-	14,1	4,8	0,4	57,9	594,2
Karlovarský	55,7	35,9	57,3	193,9	93,9	118,3	48,9	0,8	22,1	9,9	1,5	13,7	652,0
Ústecký	43,1	46,0	71,0	115,3	66,5	103,2	35,0	-	17,2	4,8	0,8	44,0	547,0
Liberecký	46,8	39,4	59,4	101,4	45,7	95,1	37,8	-	17,3	5,3	1,6	32,0	481,8
Královéhradecký	59,3	64,3	29,9	85,5	58,1	135,7	50,6	-	22,8	1,7	1,2	38,2	547,3
Pardubický	56,9	74,3	30,4	94,0	57,3	96,7	47,9	-	7,2	4,0	2,2	45,7	516,7
Vysočina	69,9	37,6	33,6	83,5	87,1	113,9	35,8	-	12,7	11,3	-	92,1	577,4
Jihomoravský	104,3	57,9	36,1	108,9	61,8	125,9	29,4	-	10,5	4,3	1,9	56,5	597,5
Olomoucký	114,4	88,0	44,7	138,4	71,5	197,8	55,1	-	17,9	5,4	5,4	41,8	780,4
Zlínský	95,4	65,7	24,7	127,8	65,3	104,3	21,6	-	25,5	3,5	1,5	42,1	577,4
Moravskoslezský	103,1	63,3	37,6	127,5	78,9	130,6	37,8	-	20,8	4,1	3,7	17,7	625,0
Bydliště v ČR	80,7	60,1	45,7	110,9	68,4	117,8	35,3	0,0	14,4	5,3	4,3	40,8	583,8

4.18 Počet propuštěných a zemřelých v psychiatrických lůžkových zařízeních ve věku 15 let a starších podle kraje bydliště, skupin psychiatrických diagnóz a pohlaví na 100 000 obyvatel

Území, kraj bydliště	Skupina psychiatrických diagnóz												Celkem
	F00-F09	F10	F11-F19	F20-F29	F30-F39	F40-F48, F50-F59	F60-F63, F68-F69	F64-F66	F70-F79	F80-F98	F99	Ostatní dg.	
	celkem na 100 000 ¹⁾												
Hl. m. Praha	87,7	103,9	110,6	137,7	65,9	94,3	32,5	1,0	8,5	8,5	18,1	36,5	705,1
Středočeský	53,1	71,5	70,9	92,9	46,1	85,9	35,8	2,4	13,5	5,8	3,9	20,1	501,9
Jihočeský	62,8	76,0	56,6	107,4	59,9	91,9	32,5	0,4	20,9	6,5	0,4	24,2	539,4
Plzeňský	80,5	97,7	60,5	109,6	51,3	102,4	52,5	0,8	23,7	6,1	0,2	47,2	632,6
Karlovarský	53,8	68,6	85,8	167,7	75,6	104,9	69,4	0,8	23,8	8,6	0,8	14,8	674,5
Ústecký	43,5	77,0	128,1	127,7	52,4	98,0	54,1	1,7	22,8	8,7	0,7	38,2	652,8
Liberecký	41,3	74,0	88,8	96,6	35,1	79,6	46,2	1,9	17,5	9,2	0,8	29,7	520,7
Královéhradecký	60,6	86,2	48,7	96,8	47,0	101,9	58,3	2,6	20,6	2,3	1,3	31,7	558,0
Pardubický	55,5	113,5	46,8	105,2	47,7	81,7	50,0	2,5	17,3	4,8	1,4	34,0	560,4
Vysočina	66,2	83,2	44,8	105,0	59,8	98,6	38,2	2,8	24,4	11,0	-	63,4	597,4
Jihomoravský	85,2	103,0	49,1	121,4	50,2	108,7	40,1	0,9	15,0	5,5	1,4	50,3	631,0
Olomoucký	105,3	152,1	64,3	136,5	61,5	164,7	52,5	0,6	21,2	6,6	3,9	35,4	804,5
Zlínský	88,8	140,0	44,2	141,2	53,8	103,7	24,5	0,2	27,3	6,2	1,2	32,3	663,2
Moravskoslezský	102,1	130,0	72,5	150,0	60,5	113,2	42,1	0,6	23,7	5,5	2,9	15,6	718,7
Bydliště v ČR	73,7	100,0	72,1	121,7	54,8	102,2	42,5	1,3	18,8	6,7	3,7	33,3	630,8

¹⁾ Nápočty na 100 000 obyvatel příslušného územního celku, pohlaví a věku

4.19 Počet propuštěných a zemřelých v psychiatrických lůžkových zařízeních ve věku 15 let a starších podle rodinného stavu, věkových skupin a pohlaví

Věková skupina	Rodinný stav						Celkem
	svobodný/á	ženatý, vdaná	rozvedený/á	ovdovělý/á	druh, družka	nezjištěn	
	muži						
15–19	1 476	5	-	-	-	33	1 514
20–24	2 541	18	2	-	-	109	2 670
25–29	3 112	88	46	2	-	143	3 391
30–34	2 694	344	216	4	4	162	3 424
35–39	2 275	657	597	4	5	160	3 698
40–44	1 203	703	889	18	10	129	2 952
45–49	851	663	1 017	38	4	100	2 673
50–54	638	658	803	41	3	75	2 218
55–59	479	773	717	54	3	74	2 100
60–64	287	634	527	83	-	53	1 584
65+	345	1 998	505	735	5	177	3 765
Celkem	15 901	6 541	5 319	979	34	1 215	29 989
	ženy						
15–19	1 477	3	1	-	-	27	1 508
20–24	1 692	61	22	-	-	42	1 817
25–29	1 444	220	72	13	3	41	1 793
30–34	1 313	463	213	10	5	75	2 079
35–39	1 000	802	578	30	1	57	2 468
40–44	469	868	766	55	-	61	2 219
45–49	318	928	822	85	3	48	2 204
50–54	230	1 060	807	168	1	42	2 308
55–59	172	1 012	694	214	2	42	2 136
60–64	134	715	464	301	2	37	1 653
65+	296	1 727	931	3 470	3	342	6 769
Celkem	8 545	7 859	5 370	4 346	20	814	26 954

4.19 Počet propuštěných a zemřelých v psychiatrických lůžkových zařízeních ve věku 15 let a starších podle rodinného stavu, věkových skupin a pohlaví

Věková skupina	Rodinný stav						Celkem
	svobodný/á	ženatý, vdaná	rozvedený/á	ovdovělý/á	druh, družka	nezjištěn	
	celkem						
15–19	2 953	8	1	-	-	60	3 022
20–24	4 233	79	24	-	-	151	4 487
25–29	4 556	308	118	15	3	184	5 184
30–34	4 007	807	429	14	9	237	5 503
35–39	3 275	1 459	1 175	34	6	217	6 166
40–44	1 672	1 571	1 655	73	10	190	5 171
45–49	1 169	1 591	1 839	123	7	148	4 877
50–54	868	1 718	1 610	209	4	117	4 526
55–59	651	1 785	1 411	268	5	116	4 236
60–64	421	1 349	991	384	2	90	3 237
65+	641	3 725	1 436	4 205	8	519	10 534
Celkem	24 446	14 400	10 689	5 325	54	2 029	56 943

4.20 Počet propuštěných a zemřelých v psychiatrických lůžkových zařízeních ve věku 15 let a starších podle rodinného stavu, skupin psychiatrických diagnóz a pohlaví

Skupina psychiatrických diagnóz	Rodinný stav						Celkem
	svobodný/á	ženatý, vdaná	rozvedený/á	ovdovělý/á	druh, družka	nezjištěn	
	muži						
F00–F09	514	1 285	517	445	5	138	2 904
F10	2 306	1 678	1 945	118	8	228	6 283
F11–F19	3 589	305	324	23	4	149	4 394
F20–F29	4 352	600	735	41	5	150	5 883
F30–F39	529	757	394	54	1	37	1 772
F40–F48, F50–F59	1 732	1 042	717	78	8	226	3 803
F60–F63, F68–F69	1 308	224	461	21	2	187	2 203
F64–F66	85	7	26	1	-	-	119
F70–F79	960	10	20	1	-	32	1 023
F80–F98	348	-	-	-	-	3	351
F99	20	80	24	12	-	-	136
Ostatní dg.	158	553	156	185	1	65	1 118
Celkem	15 901	6 541	5 319	979	34	1 215	29 989
	ženy						
F00–F09	216	881	567	1 821	1	224	3 710
F10	605	1 052	870	202	1	52	2 782
F11–F19	1 454	295	235	53	-	69	2 106
F20–F29	2 241	1 229	1 160	407	5	104	5 146
F30–F39	482	1 500	735	366	4	67	3 154
F40–F48, F50–F59	1 741	1 978	1 108	478	5	138	5 448
F60–F63, F68–F69	787	372	361	60	3	47	1 630
F64–F66	2	-	-	-	-	-	2
F70–F79	562	23	47	11	-	18	661
F80–F98	238	-	-	-	-	7	245
F99	43	64	29	60	-	-	196
Ostatní dg.	174	465	258	888	1	88	1 874
Celkem	8 545	7 859	5 370	4 346	20	814	26 954

4.20 Počet propuštěných a zemřelých v psychiatrických lůžkových zařízeních ve věku 15 let a starších podle rodinného stavu, skupin psychiatrických diagnóz a pohlaví

Skupina psychiatrických diagnóz	Rodinný stav						Celkem
	svobodný/á	žonatý, vdaná	rozvedený/á	ovdovělý/á	druh, družka	nezjištěn	
	celkem						
F00–F09	730	2 166	1 084	2 266	6	362	6 614
F10	2 911	2 730	2 815	320	9	280	9 065
F11–F19	5 043	600	559	76	4	218	6 500
F20–F29	6 593	1 829	1 895	448	10	254	11 029
F30–F39	1 011	2 257	1 129	420	5	104	4 926
F40–F48, F50–F59	3 473	3 020	1 825	556	13	364	9 251
F60–F63, F68–F69	2 095	596	822	81	5	234	3 833
F64–F66	87	7	26	1	-	-	121
F70–F79	1 522	33	67	12	-	50	1 684
F80–F98	586	-	-	-	-	10	596
F99	63	144	53	72	-	-	332
Ostatní dg.	332	1 018	414	1 073	2	153	2 992
Celkem	24 446	14 400	10 689	5 325	54	2 029	56 943

4.21 Počet propuštěných a zemřelých v psychiatrických lůžkových zařízeních ve věku 0–14 let podle kraje bydliště a pohlaví

Území, kraj bydliště	Propuštění a zemřelí - věk 0–14 let					
	absolutně			na 100 000 obyvatel ¹⁾		
	chlapci	dívky	celkem	chlapci	dívky	celkem
Hl. m. Praha	225	145	370	253,8	172,4	214,1
Středočeský	216	101	317	198,4	97,9	149,5
Jihočeský	77	53	130	157,2	114,1	136,2
Plzeňský	113	55	168	265,1	134,1	200,9
Karlovarský	36	23	59	157,2	106,4	132,5
Ústecký	170	90	260	257,5	143,7	202,1
Liberecký	95	55	150	272,7	166,0	220,7
Královéhradecký	39	24	63	92,2	60,4	76,8
Pardubický	44	19	63	110,0	50,3	81,1
Vysočina	107	35	142	276,2	95,4	188,2
Jihomoravský	168	72	240	191,1	86,1	139,9
Olomoucký	102	59	161	213,0	128,8	171,8
Zlínský	93	41	134	214,1	100,3	158,9
Moravskoslezský	217	131	348	237,1	150,1	194,6
Bydliště v ČR	1 702	903	2 605	211,5	118,2	166,1
Bezdomovci	-	-	-	-	-	-
Cizinci	3	5	8	-	-	-
Hospitalizovaní v ČR celkem	1 705	908	2 613	211,9	118,9	166,6

¹⁾ Nápočty na 100 000 obyvatel příslušného územního celku, pohlaví a věku

4.22 Počet propuštěných a zemřelých v psychiatrických lůžkových zařízeních ve věku 0–14 let podle skupin psychiatrických diagnóz a délky pobytu

Skupina psych. diagnóz	Délka pobytu ve dnech						Celkem
	1–14	15–30	31–90	91–180	181–365	366 a více	
F00–F09	1	1	4	-	-	-	6
F10	2	-	-	-	-	-	2
F11–F19	28	4	4	1	-	-	37
F20–F29	9	3	15	1	-	-	28
F30–F39	4	10	14	3	-	-	31
F40–F48, F50–F59	68	83	166	18	2	-	337
F60–F63, F68–F69	6	6	9	-	-	-	21
F64–F66	-	1	-	1	-	-	2
F70–F79	26	44	78	18	3	3	172
F80–F98	342	623	797	173	25	5	1 965
F99	-	-	2	-	-	-	2
Ostatní dg.	5	4	1	-	-	-	10
Celkem	491	779	1 090	215	30	8	2 613

4.23 Počet propuštěných a zemřelých v psychiatrických lůžkových zařízeních ve věku 0–14 let podle kraje bydliště, skupin psychiatrických diagnóz a pohlaví

Území, kraj bydliště	Skupina psychiatrických diagnóz												Celkem
	F00–F09	F10	F11–F19	F20–F29	F30–F39	F40–F48, F50–F59	F60–F63, F68–F69	F64–F66	F70–F79	F80–F98	F99	Ostatní dg.	
	chlapci												
Hl. m. Praha	-	1	2	-	1	11	-	-	8	202	-	-	225
Středočeský	-	-	5	2	1	13	1	-	8	185	1	-	216
Jihočeský	-	-	1	-	1	10	3	-	3	59	-	-	77
Plzeňský	-	-	-	1	1	7	-	-	6	94	-	4	113
Karlovarský	-	-	-	1	-	4	-	-	3	28	-	-	36
Ústecký	-	-	7	-	2	6	2	-	19	134	-	-	170
Liberecký	3	-	-	-	-	8	-	-	6	78	-	-	95
Královéhradecký	-	-	1	-	-	5	1	-	9	23	-	-	39
Pardubický	-	-	-	1	-	2	-	-	5	35	1	-	44
Vysočina	-	-	-	-	-	6	-	2	2	97	-	-	107
Jihomoravský	-	-	-	-	1	12	-	-	11	141	-	3	168
Olomoucký	-	-	1	1	-	9	-	-	8	83	-	-	102
Zlínský	-	-	-	2	-	7	-	-	8	76	-	-	93
Moravskoslezský	2	-	1	-	-	12	-	-	16	186	-	-	217
Bydliště v ČR	5	1	18	8	7	112	7	2	112	1 421	2	7	1 702
Bezdomovci	-	-	-	-	-	-	-	-	-	-	-	-	-
Cizinci	-	-	-	1	-	-	-	-	-	2	-	-	3
Hospitalizovaní v ČR celkem	5	1	18	9	7	112	7	2	112	1 423	2	7	1 705

4.23 Počet propuštěných a zemřelých v psychiatrických lůžkových zařízeních ve věku 0–14 let podle kraje bydliště, skupin psychiatrických diagnóz a pohlaví

Území, kraj bydliště	Skupina psychiatrických diagnóz												Celkem
	F00–F09	F10	F11–F19	F20–F29	F30–F39	F40–F48, F50–F59	F60–F63, F68–F69	F64–F66	F70–F79	F80–F98	F99	Ostatní dg.	
	dívky												
Hl. m. Praha	1	1	13	3	4	37	5	-	8	73	-	-	145
Středočeský	-	-	1	-	3	28	3	-	2	64	-	-	101
Jihočeský	-	-	-	3	7	21	-	-	1	21	-	-	53
Plzeňský	-	-	-	3	2	11	1	-	2	33	-	3	55
Karlovarský	-	-	-	4	2	3	-	-	1	13	-	-	23
Ústecký	-	-	1	-	2	26	2	-	16	43	-	-	90
Liberecký	-	-	3	1	-	13	-	-	8	30	-	-	55
Královéhradecký	-	-	-	1	-	5	-	-	-	18	-	-	24
Pardubický	-	-	-	-	1	10	-	-	-	8	-	-	19
Vysočina	-	-	-	-	-	9	-	-	-	26	-	-	35
Jihomoravský	-	-	1	-	-	19	2	-	1	49	-	-	72
Olomoucký	-	-	-	1	-	10	-	-	2	46	-	-	59
Zlínský	-	-	-	-	1	6	-	-	2	32	-	-	41
Moravskoslezský	-	-	-	3	2	24	1	-	17	84	-	-	131
Bydliště v ČR	1	1	19	19	24	222	14	-	60	540	-	3	903
Bezdomovci	-	-	-	-	-	-	-	-	-	-	-	-	-
Cizinci	-	-	-	-	-	3	-	-	-	2	-	-	5
Hospitalizovaní v ČR celkem	1	1	19	19	24	225	14	-	60	542	-	3	908

4.23 Počet propuštěných a zemřelých v psychiatrických lůžkových zařízeních ve věku 0–14 let podle kraje bydliště, skupin psychiatrických diagnóz a pohlaví

Území, kraj bydliště	Skupina psychiatrických diagnóz												Celkem
	F00–F09	F10	F11–F19	F20–F29	F30–F39	F40–F48, F50–F59	F60–F63, F68–F69	F64–F66	F70–F79	F80–F98	F99	Ostatní dg.	
	celkem												
Hl. m. Praha	1	2	15	3	5	48	5	-	16	275	-	-	370
Středočeský	-	-	6	2	4	41	4	-	10	249	1	-	317
Jihočeský	-	-	1	3	8	31	3	-	4	80	-	-	130
Plzeňský	-	-	-	4	3	18	1	-	8	127	-	7	168
Karlovarský	-	-	-	5	2	7	-	-	4	41	-	-	59
Ústecký	-	-	8	-	4	32	4	-	35	177	-	-	260
Liberecký	3	-	3	1	-	21	-	-	14	108	-	-	150
Královéhradecký	-	-	1	1	-	10	1	-	9	41	-	-	63
Pardubický	-	-	-	1	1	12	-	-	5	43	1	-	63
Vysočina	-	-	-	-	-	15	-	2	2	123	-	-	142
Jihomoravský	-	-	1	-	1	31	2	-	12	190	-	3	240
Olomoucký	-	-	1	2	-	19	-	-	10	129	-	-	161
Zlínský	-	-	-	2	1	13	-	-	10	108	-	-	134
Moravskoslezský	2	-	1	3	2	36	1	-	33	270	-	-	348
Bydliště v ČR	6	2	37	27	31	334	21	2	172	1 961	2	10	2 605
Bezdomovci	-	-	-	-	-	-	-	-	-	-	-	-	-
Cizinci	-	-	-	1	-	3	-	-	-	4	-	-	8
Hospitalizovaní v ČR celkem	6	2	37	28	31	337	21	2	172	1 965	2	10	2 613

4.24 Počet propuštěných a zemřelých v psychiatrických lůžkových zařízeních ve věku 0–14 let podle kraje bydliště, skupin psychiatrických diagnóz a pohlaví na 100 000 obyvatel

Území, kraj bydliště	Skupina psychiatrických diagnóz												Celkem
	F00–F09	F10	F11–F19	F20–F29	F30–F39	F40–F48, F50–F59	F60–F63, F68–F69	F64–F66	F70–F79	F80–F98	F99	Ostatní dg.	
	chlapci na 100 000 ¹⁾												
Hl. m. Praha	-	1,1	2,3	-	1,1	12,4	-	-	9,0	227,8	-	-	253,8
Středočeský	-	-	4,6	1,8	0,9	11,9	0,9	-	7,3	169,9	0,9	-	198,4
Jihočeský	-	-	2,0	-	2,0	20,4	6,1	-	6,1	120,5	-	-	157,2
Plzeňský	-	-	-	2,3	2,3	16,4	-	-	14,1	220,6	-	9,4	265,1
Karlovarský	-	-	-	4,4	-	17,5	-	-	13,1	122,3	-	-	157,2
Ústecký	-	-	10,6	-	3,0	9,1	3,0	-	28,8	202,9	-	-	257,5
Liberecký	8,6	-	-	-	-	23,0	-	-	17,2	223,9	-	-	272,7
Královéhradecký	-	-	2,4	-	-	11,8	2,4	-	21,3	54,4	-	-	92,2
Pardubický	-	-	-	2,5	-	5,0	-	-	12,5	87,5	2,5	-	110,0
Vysočina	-	-	-	-	-	15,5	-	5,2	5,2	250,4	-	-	276,2
Jihomoravský	-	-	-	-	1,1	13,6	-	-	12,5	160,4	-	3,4	191,1
Olomoucký	-	-	2,1	2,1	-	18,8	-	-	16,7	173,3	-	-	213,0
Zlínský	-	-	-	4,6	-	16,1	-	-	18,4	174,9	-	-	214,1
Moravskoslezský	2,2	-	1,1	-	-	13,1	-	-	17,5	203,2	-	-	237,1
Bydliště v ČR	0,6	0,1	2,2	1,0	0,9	13,9	0,9	0,2	13,9	176,6	0,2	0,9	211,5
	dívký na 100 000 ¹⁾												
Hl. m. Praha	1,2	1,2	15,5	3,6	4,8	44,0	5,9	-	9,5	86,8	-	-	172,4
Středočeský	-	-	1,0	-	2,9	27,1	2,9	-	1,9	62,0	-	-	97,9
Jihočeský	-	-	-	6,5	15,1	45,2	-	-	2,2	45,2	-	-	114,1
Plzeňský	-	-	-	7,3	4,9	26,8	2,4	-	4,9	80,4	-	7,3	134,1
Karlovarský	-	-	-	18,5	9,3	13,9	-	-	4,6	60,1	-	-	106,4
Ústecký	-	-	1,6	-	3,2	41,5	3,2	-	25,5	68,6	-	-	143,7
Liberecký	-	-	9,1	3,0	-	39,2	-	-	24,1	90,5	-	-	166,0
Královéhradecký	-	-	-	2,5	-	12,6	-	-	-	45,3	-	-	60,4
Pardubický	-	-	-	-	2,6	26,5	-	-	-	21,2	-	-	50,3
Vysočina	-	-	-	-	-	24,5	-	-	-	70,9	-	-	95,4
Jihomoravský	-	-	1,2	-	-	22,7	2,4	-	1,2	58,6	-	-	86,1
Olomoucký	-	-	-	2,2	-	21,8	-	-	4,4	100,4	-	-	128,8
Zlínský	-	-	-	-	2,4	14,7	-	-	4,9	78,3	-	-	100,3
Moravskoslezský	-	-	-	3,4	2,3	27,5	1,1	-	19,5	96,3	-	-	150,1
Bydliště v ČR	0,1	0,1	2,5	2,5	3,1	29,1	1,8	-	7,9	70,7	-	0,4	118,2

4.24 Počet propuštěných a zemřelých v psychiatrických lůžkových zařízeních ve věku 0–14 let podle kraje bydliště, skupin psychiatrických diagnóz a pohlaví na 100 000 obyvatel

Území, kraj bydliště	Skupina psychiatrických diagnóz												Celkem
	F00–F09	F10	F11–F19	F20–F29	F30–F39	F40–F48, F50–F59	F60–F63, F68–F69	F64–F66	F70–F79	F80–F98	F99	Ostatní dg.	
	celkem na 100 000 ¹⁾												
Hl. m. Praha	0,6	1,2	8,7	1,7	2,9	27,8	2,9	-	9,3	159,2	-	-	214,1
Středočeský	-	-	2,8	0,9	1,9	19,3	1,9	-	4,7	117,4	0,5	-	149,5
Jihočeský	-	-	1,0	3,1	8,4	32,5	3,1	-	4,2	83,8	-	-	136,2
Plzeňský	-	-	-	4,8	3,6	21,5	1,2	-	9,6	151,8	-	8,4	200,9
Karlovarský	-	-	-	11,2	4,5	15,7	-	-	9,0	92,1	-	-	132,5
Ústecký	-	-	6,2	-	3,1	24,9	3,1	-	27,2	137,6	-	-	202,1
Liberecký	4,4	-	4,4	1,5	-	30,9	-	-	20,6	158,9	-	-	220,7
Královéhradecký	-	-	1,2	1,2	-	12,2	1,2	-	11,0	50,0	-	-	76,8
Pardubický	-	-	-	1,3	1,3	15,4	-	-	6,4	55,3	1,3	-	81,1
Vysočina	-	-	-	-	-	19,9	-	2,7	2,7	163,0	-	-	188,2
Jihomoravský	-	-	0,6	-	0,6	18,1	1,2	-	7,0	110,8	-	1,7	139,9
Olomoucký	-	-	1,1	2,1	-	20,3	-	-	10,7	137,7	-	-	171,8
Zlínský	-	-	-	2,4	1,2	15,4	-	-	11,9	128,1	-	-	158,9
Moravskoslezský	1,1	-	0,6	1,7	1,1	20,1	0,6	-	18,5	151,0	-	-	194,6
Bydliště v ČR	0,4	0,1	2,4	1,7	2,0	21,3	1,3	0,1	11,0	125,0	0,1	0,6	166,1

¹⁾ Nápočty na 100 000 obyvatel příslušného územního celku, pohlaví a věku

5. Přehled propuštěných a zemřelých ze všech zdravotnických lůžkových zařízení na diagnózy F00–F99 (kap. V. MKN-10) podle pohlaví

Lůžkové zařízení	Propuštění a zemřelí		
	muži	ženy	celkem
lůžková zařízení celkem	39 898	35 467	75 365
v tom: nemocnice celkem	17 279	17 780	35 059
v tom oddělení:			
psychiatrie (PON)	7 512	8 256	15 768
interna	4 482	4 175	8 657
neurologie	774	1 021	1 795
pediatrie	1 208	1 481	2 689
AR	224	139	363
ostatní oddělení nemocnic	3 079	2 708	5 787
psychiatrické léčebny (PL)	21 916	16 553	38 469
léčebny pro dlouhodobě nemocné (LDN)	454	794	1 248
léčebny tuberkulózy a respiračních nemocí (TRN)	2	3	5
ostatní léčebné ústavy (OLÚ)	247	337	584

6.1 Pacienti užívající psychoaktivní látky evidovaní v ambulantních psychiatrických zařízeních podle jednotlivých psychoaktivních látek a věkových skupin

Psychoaktivní látka	0–14 let			15–19 let			20–39 let		
	muži	ženy	celkem	muži	ženy	celkem	muži	ženy	celkem
Alkohol	5	6	11	189	95	284	5 264	2 866	8 130
Opiáty a opioidy	-	-	-	27	19	46	1 750	817	2 567
z toho heroin	-	-	-	18	12	30	531	242	773
buprenorfin neindikovaně	-	-	-	1	-	1	139	41	180
metadon neindikovaně	-	-	-	-	1	1	8	2	10
Kanabinoidy	18	6	24	319	112	431	623	212	835
Sedativa a hypnotika	-	1	1	20	25	45	309	338	647
z toho barbituráty	-	-	-	-	-	-	18	23	41
z toho benzodiazepiny	-	-	-	17	23	40	229	271	500
Kokain	-	-	-	1	-	1	25	15	40
Ostatní stimulancia	6	10	16	216	254	470	1 640	857	2 497
z toho metamfetamin	3	8	11	207	246	453	1 556	815	2 371
Halucinogeny	-	-	-	11	1	12	33	13	46
Těkavé látky	1	-	1	15	1	16	35	14	49
Kombinace drog	2	-	2	84	69	153	1 613	659	2 272
z toho opiátu a metamfetaminu (s nebo bez dalších drog)	-	-	-	18	15	33	496	216	712
opiátu a dalších drog bez metamfetaminu	1	-	1	4	5	9	66	54	120
metamfetaminu a dalších drog bez opiátu	1	-	1	47	39	86	618	176	794
Tabák	8	3	11	37	13	50	114	96	210
Jiné	-	-	-	9	5	14	118	28	146
Nealkoholové drogy	35	20	55	739	499	1 238	6 260	3 049	9 309
Nealkoholové drogy bez tabáku	27	17	44	702	486	1 188	6 146	2 953	9 099
Psychoaktivní látky celkem	40	26	66	928	594	1 522	11 524	5 915	17 439

6.1 Pacienti užívající psychoaktivní látky evidovaní v ambulantních psychiatrických zařízeních podle jednotlivých psychoaktivních látek a věkových skupin

40–64 let			65 let a více			Celkem			Psychoaktivní látka
muži	ženy	celkem	muži	ženy	celkem	muži	ženy	celkem	
7 507	4 491	11 998	1 268	625	1 893	14 233	8 083	22 316	Alkohol
342	127	469	10	10	20	2 129	973	3 102	Opiáty a opioidy
103	19	122	4	3	7	656	276	932	z toho heroin
13	4	17	1	1	2	154	46	200	buprenorfin neindikovaně
-	1	1	1	-	1	9	4	13	metadon neindikovaně
55	19	74	1	1	2	1 016	350	1 366	Kanabinoidy
419	624	1 043	134	238	372	882	1 226	2 108	Sedativa a hypnotika
25	14	39	4	17	21	47	54	101	z toho barbituráty
302	502	804	101	178	279	649	974	1 623	z toho benzodiazepiny
2	2	4	2	-	2	30	17	47	Kokain
337	95	432	2	-	2	2 201	1 216	3 417	Ostatní stimulancia
322	83	405	1	-	1	2 089	1 152	3 241	z toho metamfetamin
4	1	5	-	1	1	48	16	64	Halucinogeny
10	6	16	-	-	-	61	21	82	Těkavé látky
401	220	621	42	60	102	2 142	1 008	3 150	Kombinace drog z toho opiátu a metamfe- taminu (s nebo bez dalších drog)
119	101	220	26	13	39	659	345	1 004	opiátu a dalších drog bez metamfetaminu
24	23	47	10	10	20	105	92	197	metamfetaminu a dalších drog bez opiátu
148	45	193	5	31	36	819	291	1 110	Tabák
136	97	233	21	16	37	316	225	541	Jiné
18	8	26	-	-	-	145	41	186	
1 724	1 199	2 923	212	326	538	8 970	5 093	14 063	Nealkoholové drogy
1 588	1 102	2 690	191	310	501	8 654	4 868	13 522	Nealkoholové drogy bez tabáku
9 231	5 690	14 921	1 480	951	2 431	23 203	13 176	36 379	Psychoaktivní látky celkem

6.2 Pacienti užívající psychoaktivní látky evidovaní v ambulantních psychiatrických zařízeních podle jednotlivých psychoaktivních látek a sídla zdravotnického zařízení

Kraj	Počet pacientů											
	Alkohol	Opiáty/opioidy	- z toho heroin	buprenorfin - neindik.	metadon - neindikované	Kanabinoidy	Sedativa, hypnotika	- z toho barbituráty	benzodiazepiny	Kokain	Ostatní stimulantia	- z toho metamfetamin
Hl. m. Praha	3 890	1 312	377	145	1	261	366	20	267	19	822	816
Středočeský	1 037	240	65	6	4	68	250	31	196	3	263	251
Jihočeský	581	86	5	1	-	20	35	-	19	1	43	37
Plzeňský	1 143	91	49	14	-	99	102	4	61	6	462	426
Karlovarský	348	59	20	-	-	27	20	-	14	2	101	85
Ústecký	1 029	483	56	8	2	113	110	1	75	1	236	198
Liberecký	640	33	6	-	-	93	48	3	43	-	145	140
Královéhradecký	1 241	130	21	5	1	47	79	-	69	-	111	104
Pardubický	945	6	2	1	2	34	72	1	48	-	34	32
Vysočina	1 150	93	37	6	-	62	127	5	96	2	86	86
Jihomoravský	2 656	272	140	10	1	121	251	10	220	9	240	210
Olomoucký	2 261	134	88	2	2	163	375	5	294	2	426	412
Zlínský	2 047	10	3	-	-	63	64	5	43	-	75	73
Moravskoslezský	3 348	153	63	2	-	195	209	16	178	2	373	371
Celkem	22 316	3 102	932	200	13	1 366	2 108	101	1 623	47	3 417	3 241

6.2 Pacienti užívající psychoaktivní látky evidovaní v ambulantních psychiatrických zařízeních podle jednotlivých psychoaktivních látek a sídla zdravotnického zařízení

Halucinogeny	Počet pacientů										Kraj
	Těkavé látky	Kombinace drog	- z toho opiátu a metamfetaminu (s nebo bez dalších drog)	opiátu a dalších drog bez metamfetaminu	metamfetaminu a dalších drog bez opiátu	Tabák	Jiné	Nealkoholové drogy	Nealkoholové drogy bez tabáku	Psychoaktivní látky celkem	
5	13	1 062	370	26	163	93	30	3 983	3 890	7 873	Hl. m. Praha
11	6	254	64	81	104	1	20	1 116	1 115	2 153	Středočeský
3	3	85	11	6	57	10	1	287	277	868	Jihočeský
10	5	238	61	6	153	3	121	1 137	1 134	2 280	Plzeňský
-	2	68	-	3	43	-	-	279	279	627	Karlovarský
1	12	318	109	-	159	4	-	1 278	1 274	2 307	Ústecký
1	1	38	13	-	25	46	-	405	359	1 045	Liberecký
-	3	71	15	1	39	5	-	446	441	1 687	Královéhradecký
-	1	40	3	1	13	2	-	189	187	1 134	Pardubický
-	17	113	32	1	41	98	-	598	500	1 748	Vysočina
19	7	174	56	18	70	51	12	1 156	1 105	3 812	Jihomoravský
10	2	407	178	40	142	220	-	1 739	1 519	4 000	Olomoucký
-	2	47	4	-	31	4	-	265	261	2 312	Zlínský
4	8	235	88	14	70	4	2	1 185	1 181	4 533	Moravskoslezský
64	82	3 150	1 004	197	1 110	541	186	14 063	13 522	36 379	Celkem

6.3 Pacienti užívající psychoaktivní látky evidovaní v ambulantních psychiatrických zařízeních podle způsobu aplikace a komplikací

Psychoaktivní látka	Počet pacientů na 10 000 obyvatel			Injekční aplikace drog (%)	Intoxikace, poruchy chování (%)	Somatické a psych. poškození (%)	Závislost (%)
	muži	ženy	celkem				
Alkohol	27,6	15,1	21,2	x	7,0	11,1	82,0
Opiáty a opioidy	4,1	1,8	3,0	44,2	3,3	4,6	92,1
z toho heroin	1,3	0,5	0,9	76,0	3,5	7,5	88,9
buprenorfin							
neindikovaně	0,3	0,1	0,2	74,0	1,5	1,5	97,0
metadon							
neindikovaně	0,0	0,0	0,0	46,2	23,1	30,8	46,2
Kanabinoidy	2,0	0,7	1,3	0,2	20,7	12,9	66,4
Sedativa a hypnotika	1,7	2,3	2,0	0,7	6,3	7,7	86,0
z toho barbituráty	0,1	0,1	0,1	-	7,9	3,0	89,1
benzodiazepiny	1,3	1,8	1,5	0,1	4,7	7,1	88,2
Kokain	0,1	0,0	0,0	2,1	14,9	4,3	80,9
Ostatní stimulantia	4,3	2,3	3,3	51,5	9,5	7,9	82,7
z toho							
metamfetamin	4,0	2,2	3,1	52,5	8,9	7,2	83,9
Halucinogeny	0,1	0,0	0,1	4,7	32,8	17,2	50,0
Těkavé látky	0,1	0,0	0,1	-	12,2	14,6	73,2
Kombinace drog	4,1	1,9	3,0	44,5	6,7	7,8	85,4
z toho opiátu a metamfetaminu (s nebo bez dalších drog)	1,3	0,6	1,0	59,9	4,5	3,1	92,4
opiátu a dalších drog bez metamfetaminu	0,2	0,2	0,2	23,4	13,2	23,9	62,9
metamfetaminu a dalších drog bez opiátu	1,6	0,5	1,1	44,1	7,7	8,0	84,3
Tabák	0,6	0,4	0,5	x	0,2	8,5	91,3
Jiné	0,3	0,1	0,2	-	0,5	-	99,5
Nealkoholové drogy	17,4	9,5	13,4	x	7,8	7,6	84,6
Nealkoholové drogy bez tabáku	16,8	9,1	12,9	33,7	8,1	7,6	84,4
Psychoaktivní látky celkem	44,9	24,6	34,6	x	7,3	9,7	83,0

6.4 Substituční léčba podle věkových skupin a pohlaví

Věková skupina	Počet léčených osob			Počet nahlášených případů léčby			Počet ukončených případů léčby		
	muži	ženy	celkem	muži	ženy	celkem	muži	ženy	celkem
15–19	3	3	6	3	3	6	1	1	2
20–24	35	41	76	15	15	30	12	10	22
25–29	236	187	423	76	54	130	66	44	110
30–34	663	273	936	150	71	221	152	67	219
35–39	462	132	594	111	38	149	104	22	126
40–44	131	30	161	36	5	41	36	5	41
45–49	55	12	67	22	-	22	16	1	17
50–54	26	3	29	4	1	5	6	1	7
55–59	13	1	14	3	1	4	3	1	4
60+	4	1	5	2	-	2	2	-	2
Celkem	1 628	683	2 311	422	188	610	398	152	550

6.5 Substituční léčba podle kraje bydliště a pohlaví

Kraj bydliště	Počet léčených osob			Počet nahlášených případů léčby			Počet ukončených případů léčby		
	muži	ženy	celkem	muži	ženy	celkem	muži	ženy	celkem
Hl. m. Praha	660	283	943	177	79	256	167	66	233
Středočeský	305	111	416	58	25	83	58	20	78
Jihočeský	77	-	108	15	6	21	21	6	27
Plzeňský	31	15	46	18	8	26	11	4	15
Karlovarský	25	10	35	17	7	24	1	1	2
Ústecký	235	107	342	74	35	109	63	24	87
Liberecký	14	5	19	1	1	2	2	1	3
Královéhradecký	69	20	89	5	2	7	7	2	9
Pardubický	18	7	25	2	1	3	3	-	3
Vysočina	20	9	29	2	3	5	8	4	12
Jihomoravský	81	45	126	33	18	51	36	16	52
Olomoucký	24	13	37	8	-	8	9	1	10
Zlínský	4	4	8	2	-	2	2	-	2
Moravskoslezský	65	23	88	10	3	13	10	7	17
Bydliště v ČR	1 628	683	2 311	422	188	610	398	152	550
Bezdomovci	-	-	-	-	-	-	-	-	-
Cizinci	-	-	-	-	-	-	-	-	-
ČR celkem	1 628	683	2 311	422	188	610	398	152	550

6.6 Vývoj počtu propuštěných a zemřelých v psychiatrických lůžkových zařízeních hospitalizovaných na poruchy vyvolané alkoholem

Rok	Poruchy vyvolané alkoholem (dg. F10)					
	absolutně			na 100 000 obyvatel		
	muži	ženy	celkem	muži	ženy	celkem
1994	6 552	2 153	8 705	130,5	40,5	84,2
1995	6 856	2 350	9 206	136,6	44,3	89,1
1996	7 301	2 613	9 914	145,6	49,3	96,1
1997	7 599	2 634	10 233	151,7	49,8	99,3
1998	7 319	2 741	10 060	146,2	51,8	97,7
1999	6 898	2 698	9 596	137,9	51,1	93,3
2000	7 058	2 899	9 957	141,2	55,0	96,9
2001	7 335	2 906	10 241	147,3	55,4	100,2
2002	7 534	3 027	10 561	151,8	57,8	103,5
2003	7 991	3 147	11 138	160,8	60,1	109,2
2004	8 423	3 315	11 738	169,4	63,3	115,0
2005	8 522	3 462	11 984	170,7	66,0	117,1
2006	7 676	3 377	11 053	153,1	64,3	107,7
2007	7 446	3 431	10 877	147,5	65,0	105,4
2008	7 312	3 410	10 722	143,0	64,1	102,8
2009	7 119	3 300	10 419	138,2	61,8	99,3
2010	6 817	3 186	10 003	132,1	59,5	95,1
2011	6 616	3 149	9 765	128,4	58,9	93,0
2012	6 450	3 094	9 544	125,0	57,8	90,8
2013	6 284	2 783	9 067	121,7	52,0	86,3

6.7 Vývoj počtu propuštěných a zemřelých v psychiatrických lůžkových zařízeních hospitalizovaných na poruchy vyvolané ostatními psychoaktivními látkami

Rok	Poruchy vyvolané ostatními psychoaktivními látkami (dg. F11–F19)					
	absolutně			na 100 000 obyvatel		
	muži	ženy	celkem	muži	ženy	celkem
1994	775	357	1 132	15,4	6,7	11,0
1995	1 253	516	1 769	25,0	9,7	17,1
1996	1 832	835	2 667	36,5	15,8	25,9
1997	2 218	1 226	3 444	44,3	23,2	33,4
1998	3 009	1 535	4 544	60,1	29,0	44,1
1999	3 149	1 605	4 754	62,9	30,4	46,2
2000	3 396	1 686	5 082	67,9	32,0	49,5
2001	3 233	1 554	4 787	64,9	29,6	46,8
2002	2 571	1 148	3 719	51,8	21,9	36,5
2003	2 876	1 168	4 044	57,9	22,3	39,6
2004	3 361	1 316	4 677	67,6	25,1	45,8
2005	3 396	1 435	4 831	68,0	27,4	47,2
2006	3 601	1 687	5 288	71,8	32,1	51,5
2007	3 809	1 688	5 497	75,5	32,0	53,3
2008	3 637	1 795	5 432	71,1	33,8	52,1
2009	3 575	1 891	5 466	69,4	35,4	52,1
2010	3 557	1 801	5 358	68,9	33,6	50,9
2011	3 629	1 856	5 485	70,4	34,7	52,3
2012	3 960	1 912	5 872	76,7	35,7	55,9
2013	4 412	2 125	6 537	85,5	39,7	62,2

6.8.1 Počet propuštěných a zemřelých na psychiatrických odděleních nemocnic podle základních diagnóz F10–F19 a kraje bydliště

Psychiatrická oddělení nemocnic												
Kraj bydliště	Počet hospitalizací pro diagnózu											Nealkoholové drogy bez tabáku
	F10 (alkohol)	F11 (opiáty/opioidy)	F12 (konopné látky)	F13 (sedativa/hypnotika)	F14 (kokain)	F15 (ostatní stimulancia)	F16 (halucinogeny)	F17 (tabák)	F18 (těkavé látky)	F19 (kombinace látek)	Návykové látky celkem	
Hl. m. Praha	346	33	31	25	-	90	1	-	1	121	648	302
Středočeský	139	17	13	8	-	55	1	-	2	39	274	135
Jihočeský	110	3	6	9	-	23	1	-	1	31	184	74
Plzeňský	193	4	5	10	2	51	-	1	2	43	311	117
Karlovarský	36	2	1	2	-	26	-	-	-	24	91	55
Ústecký	291	51	26	4	-	199	-	-	-	116	687	396
Liberecký	57	1	12	6	-	37	-	-	-	30	143	86
Královéhradecký	114	4	9	11	-	14	-	-	1	27	180	66
Pardubický	205	3	4	14	-	22	-	-	-	27	275	70
Vysočina	19	-	-	-	-	7	-	-	-	3	29	10
Jihomoravský	214	7	10	19	-	27	-	1	-	41	319	104
Olomoucký	305	5	6	18	-	37	-	-	1	31	403	98
Zlínský	18	1	-	3	-	10	-	-	-	5	37	19
Moravskoslezský	285	23	2	10	-	63	-	-	1	57	441	156
Bydliště v ČR	2 332	154	125	139	2	661	3	2	9	595	4 022	1 688
Bezdomovci	1	-	-	-	-	-	-	-	-	-	1	-
Cizinci	23	1	2	-	-	2	-	-	-	7	35	12
Hospitalizovaní v ČR celkem	2 356	155	127	139	2	663	3	2	9	602	4 058	1 700

6.8.2 Počet propuštěných a zemřelých v psychiatrických léčebnách pro dospělé podle základních diagnóz F10–F19 a kraje bydliště

Psychiatrické léčebny pro dospělé												
Kraj bydliště	Počet hospitalizací pro diagnózu											Nealkoholové drogy bez tabáku
	F10 (alkohol)	F11 (opioidy)	F12 (konopné látky)	F13 (sedativa/hypnotika)	F14 (kokain)	F15 (ostatní stimulancia)	F16 (halucinogeny)	F17 (tabák)	F18 (těkavé látky)	F19 (kombinace látek)	Návykové látky celkem	
Hl. m. Praha	769	47	15	44	-	210	1	-	-	577	1 663	894
Středočeský	637	32	22	28	-	153	-	-	4	399	1 275	638
Jihočeský	301	27	9	13	-	76	1	-	-	106	533	232
Plzeňský	284	1	6	9	-	56	-	-	2	103	461	177
Karlovarský	140	1	1	2	-	74	-	-	1	85	304	164
Ústecký	246	18	9	7	-	173	-	-	3	291	747	501
Liberecký	217	4	5	5	-	116	-	-	-	116	463	246
Královéhradecký	280	4	6	8	-	37	-	-	-	98	433	153
Pardubický	243	2	3	5	-	23	-	-	1	83	360	117
Vysočina	343	9	11	11	-	64	1	-	-	88	527	184
Jihomoravský	813	24	15	32	-	142	-	-	1	168	1 195	382
Olomoucký	521	5	4	11	-	74	-	-	1	156	772	251
Zlínský	685	6	6	17	-	48	-	-	1	121	884	199
Moravskoslezský	1 074	25	11	20	-	260	-	-	5	280	1 675	601
Bydliště v ČR	6 553	205	123	212	-	1 506	3	-	19	2 671	11 292	4 739
Bezdomovci	4	-	-	-	-	-	-	-	-	-	4	-
Cizinci	92	6	3	2	-	8	1	-	-	21	133	41
Hospitalizovaní v ČR celkem	6 649	211	126	214	-	1 514	4	-	19	2 692	11 429	4 780

6.8.3 Počet propuštěných a zemřelých v psychiatrických léčebnách pro děti podle základních diagnóz F10–F19 a kraje bydliště

Kraj bydliště	Počet hospitalizací pro diagnózu											
	F10 (alkohol)	F11 (opioidy)	F12 (konopné látky)	F13 (sedativa/hypnotika)	F14 (kokain)	F15 (ostatní stimulancia)	F16 (halucinogeny)	F17 (tabák)	F18 (těkavé látky)	F19 (kombinace látek)	Návykové látky celkem	Nealkoholové drogy bez tabáku
Hl. m. Praha	-	-	1	-	-	2	-	-	-	2	5	5
Středočeský	-	-	-	-	-	1	-	-	-	-	1	1
Jihočeský	-	-	-	-	-	-	-	-	-	1	1	1
Plzeňský	-	-	-	-	-	-	-	-	-	1	1	1
Karlovarský	-	-	1	-	-	-	-	-	-	-	1	1
Ústecký	-	-	-	-	-	3	-	-	-	1	4	4
Liberecký	-	-	-	-	-	-	-	-	-	-	-	-
Královéhradecký	-	-	-	-	-	-	-	-	-	-	-	-
Pardubický	-	-	-	-	-	-	-	-	-	-	-	-
Vysočina	-	-	-	-	-	-	-	-	-	1	1	1
Jihomoravský	-	-	2	-	-	-	-	-	-	1	3	3
Olomoucký	-	-	1	-	-	-	-	-	-	-	1	1
Zlínský	-	-	1	-	-	-	-	-	-	3	4	4
Moravskoslezský	-	-	1	-	-	-	-	-	-	1	2	2
Bydliště v ČR	-	-	7	-	-	6	-	-	-	11	24	24
Bezdomovci	-	-	-	-	-	-	-	-	-	-	-	-
Cizinci	-	-	-	-	-	-	-	-	-	-	-	-
Hospitalizovaní v ČR celkem	-	-	7	-	-	6	-	-	-	11	24	24

6.8.4 Počet propuštěných a zemřelých v psychiatrických lůžkových zařízeních podle základních diagnóz F10–F19 a kraje bydliště

Psychiatrická lůžková zařízení celkem ¹⁾												
Kraj bydliště	Počet hospitalizací pro diagnózu											Nealkoholové drogy bez tabáku
	F10 (alkohol)	F11 (opioidy)	F12 (konopné látky)	F13 (sedativa/hypnotika)	F14 (kokain)	F15 (ostatní stimulancia)	F16 (halucinogeny)	F17 (tabák)	F18 (těkavé látky)	F19 (kombinace látek)	Návykové látky celkem	
Hl. m. Praha	1 116	80	47	69	-	302	2	-	1	700	2 317	1 201
Středočeský	776	49	35	36	-	210	1	-	6	438	1 551	775
Jihočeský	411	30	15	22	-	99	2	-	1	138	718	307
Plzeňský	478	5	11	19	2	107	-	1	4	147	774	295
Karlovarský	176	3	3	4	-	100	-	-	1	109	396	220
Ústecký	537	69	35	11	-	375	-	-	3	408	1 438	901
Liberecký	274	5	17	11	-	153	-	-	-	146	606	332
Královéhradecký	405	9	16	19	-	55	-	-	1	130	635	230
Pardubický	497	6	7	23	-	50	-	-	1	118	702	205
Vysočina	362	9	11	11	-	71	1	-	-	92	557	195
Jihomoravský	1 027	31	27	51	-	169	-	1	1	211	1 518	490
Olomoucký	826	10	11	29	-	111	-	-	2	187	1 176	350
Zlínský	703	7	7	20	-	58	-	-	1	129	925	222
Moravskoslezský	1 359	48	14	30	-	323	-	-	6	338	2 118	759
Bydliště v ČR	8 947	361	256	355	2	2 183	6	2	28	3 291	15 431	6 482
Bezdomovci	5	-	-	-	-	-	-	-	-	-	5	-
Cizinci	115	7	5	2	-	10	1	-	-	28	168	53
Hospitalizovaní v ČR celkem	9 067	368	261	357	2	2 193	7	2	28	3 319	15 604	6 535

¹⁾ Včetně psychiatrických oddělení v ostatních lůžkových zařízeních

6.9 Počet propuštěných a zemřelých v psychiatrických lůžkových zařízeních podle základních diagnóz F10–F19, věkových skupin a pohlaví

Skupina psych. diagnóz	Věková skupina								
	10–14	15–17	18–19	20–24	25–29	30–34	35–39	40–44	45–49
	muži								
F10 - alkohol	1	15	21	143	396	592	974	965	939
F11 - opioidy	-	-	-	12	48	93	45	25	13
F12 - kanabinoidy	12	57	26	53	35	28	4	4	2
F13 - sedativa a hypnotika	-	1	1	1	2	14	12	17	13
F14 - kokain	-	-	-	-	1	-	-	1	-
F15 - jiná stimulancia	4	48	89	323	383	284	140	60	29
F16 - halucinogeny	-	-	-	1	2	1	1	-	-
F17 - tabák	-	-	-	-	-	-	-	-	-
F18 - těkavé látky	2	-	-	1	9	5	6	1	1
F19 - více drog	-	39	144	555	615	489	302	128	72
Návykové látky celkem	19	160	281	1 089	1 491	1 506	1 484	1 201	1 069
Nealkoholové drogy bez tabáku	18	145	260	946	1 095	914	510	236	130
	ženy								
F10 - alkohol	1	9	8	78	114	261	422	419	400
F11 - opioidy	-	1	1	17	25	31	18	8	4
F12 - kanabinoidy	3	13	1	5	6	4	2	-	1
F13 - sedativa a hypnotika	-	-	-	1	8	8	19	34	31
F14 - kokain	-	-	-	-	-	-	-	-	-
F15 - jiná stimulancia	12	124	77	250	186	98	40	8	13
F16 - halucinogeny	-	-	-	1	-	1	-	-	-
F17 - tabák	-	-	-	-	-	-	-	-	-
F18 - těkavé látky	-	-	-	1	1	-	1	-	-
F19 - více drog	4	49	68	194	177	152	70	37	48
Návykové látky celkem	20	196	155	547	517	555	572	506	497
Nealkoholové drogy bez tabáku	19	187	147	469	403	294	150	87	97

6.9 Počet propuštěných a zemřelých v psychiatrických lůžkových zařízeních podle základních diagnóz F10–F19, věkových skupin a pohlaví

Věková skupina							Celkem	Skupina psych. diagnóz	
50–54	55–59	60–64	65–69	70–74	75–79	80+			
muži									
764	700	446	225	73	27	3	6 284	F10 - alkohol	
1	4	2	3	2	-	-	248	F11 - opioidy	
2	1	1	-	-	-	-	225	F12 - kanabinoidy	
11	10	11	6	4	3	2	108	F13 - sedativa a hypnotika	
-	-	-	-	-	-	-	2	F14 - kokain	
11	4	-	-	-	-	-	1 375	F15 - jiná stimulancia	
-	-	-	-	-	-	-	5	F16 - halucinogeny	
-	-	1	-	-	-	-	1	F17 - tabák	
-	-	-	-	-	-	-	25	F18 - těkavé látky	
34	20	15	6	2	-	2	2 423	F19 - více drog	
823	739	476	240	81	30	7	10 696	Návykové látky celkem	
59	39	29	15	8	3	4	4 411	Nealkoholové drogy bez tabáku	
ženy									
359	320	226	117	45	2	2	2 783	F10 - alkohol	
6	3	3	1	-	-	2	120	F11 - opioidy	
-	-	-	-	-	-	1	36	F12 - kanabinoidy	
40	30	27	21	18	8	4	249	F13 - sedativa a hypnotika	
-	-	-	-	-	-	-	-	F14 - kokain	
10	-	-	-	-	-	-	818	F15 - jiná stimulancia	
-	-	-	-	-	-	-	2	F16 - halucinogeny	
-	1	-	-	-	-	-	1	F17 - tabák	
-	-	-	-	-	-	-	3	F18 - těkavé látky	
29	32	20	6	8	2	-	896	F19 - více drog	
444	386	276	145	71	12	9	4 908	Návykové látky celkem	
85	65	50	28	26	10	7	2 124	Nealkoholové drogy bez tabáku	

6.9 Počet propuštěných a zemřelých v psychiatrických lůžkových zařízeních podle základních diagnóz F10–F19, věkových skupin a pohlaví

Skupina psych. diagnóz	Věková skupina								
	10–14	15–17	18–19	20–24	25–29	30–34	35–39	40–44	45–49
	celkem								
F10 - alkohol	2	24	29	221	510	853	1 396	1 384	1 339
F11 - opioidy	-	1	1	29	73	124	63	33	17
F12 - kanabinoidy	15	70	27	58	41	32	6	4	3
F13 - sedativa a hypnotika	-	1	1	2	10	22	31	51	44
F14 - kokain	-	-	-	-	1	-	-	1	-
F15 - jiná stimulancia	16	172	166	573	569	382	180	68	42
F16 - halucinogeny	-	-	-	2	2	2	1	-	-
F17 - tabák	-	-	-	-	-	-	-	-	-
F18 - těkavé látky	2	-	-	2	10	5	7	1	1
F19 - více drog	4	88	212	749	792	641	372	165	120
Návykové látky celkem	39	356	436	1 636	2 008	2 061	2 056	1 707	1 566
Nealkoholové drogy bez tabáku	37	332	407	1 415	1 498	1 208	660	323	227

6.9 Počet propuštěných a zemřelých v psychiatrických lůžkových zařízeních podle základních diagnóz F10–F19, věkových skupin a pohlaví

Věková skupina							Celkem	Skupina psych. diagnóz
50–54	55–59	60–64	65–69	70–74	75–79	80+		
celkem								
1 123	1 020	672	342	118	29	5	9 067	F10 - alkohol
7	7	5	4	2	-	2	368	F11 - opioidy
2	1	1	-	-	-	1	261	F12 - kanabinoidy
51	40	38	27	22	11	6	357	F13 - sedativa a hypnotika
-	-	-	-	-	-	-	2	F14 - kokain
21	4	-	-	-	-	-	2 193	F15 - jiná stimulancia
-	-	-	-	-	-	-	7	F16 - halucinogeny
-	1	1	-	-	-	-	2	F17 - tabák
-	-	-	-	-	-	-	28	F18 - těkavé látky
63	52	35	12	10	2	2	3 319	F19 - více drog
1 267	1 125	752	385	152	42	16	15 604	Návykové látky celkem
144	104	79	43	34	13	11	6 535	Nealkoholové drogy bez tabáku

7.1 Počet nově přiznaných invalidních důchodů 1. stupně podle pohlaví, věkových skupin a skupin psychiatrických diagnóz

Skupina psych. diagnóz	Věková skupina											Celkem
	0-19	20-24	25-29	30-34	35-39	40-44	45-49	50-54	55-59	60-64	65+	
muži												
F00-F09	1	6	5	8	10	8	5	8	13	4	-	68
F10	-	-	-	2	3	9	3	8	4	-	-	29
F11-F19	-	-	1	-	1	-	1	2	2	-	-	7
F20-F29	5	18	21	12	18	6	9	6	2	-	-	97
F30-F39	-	5	9	11	22	26	16	31	43	19	-	182
F40-F48, F50-F59	4	10	13	19	30	26	37	31	48	8	-	226
F60-F63, F68-F69	2	12	7	13	13	9	9	10	6	2	-	83
F64-F66	-	-	-	-	-	-	-	-	-	-	-	-
F70-F79	21	35	17	13	7	13	14	11	8	-	-	139
F80-F98	10	2	1	-	-	-	-	-	-	-	-	13
F99	-	-	-	-	-	-	-	-	-	-	-	-
Celkem	43	88	74	78	104	97	94	107	126	33	-	844
ženy												
F00-F09	2	4	4	3	6	3	16	8	9	-	-	55
F10	1	-	2	-	1	1	1	4	1	-	-	11
F11-F19	-	-	-	1	1	-	-	-	-	-	-	2
F20-F29	1	13	17	9	15	21	10	11	3	1	-	101
F30-F39	1	3	12	26	71	65	112	125	101	3	-	519
F40-F48, F50-F59	1	14	21	50	80	111	144	169	144	-	-	734
F60-F63, F68-F69	1	9	13	7	13	15	15	6	10	-	-	89
F64-F66	-	-	-	-	-	-	-	-	-	-	-	-
F70-F79	28	41	16	10	13	11	12	8	1	-	-	140
F80-F98	-	4	1	-	-	-	1	2	-	-	-	8
F99	-	-	-	-	-	-	-	-	-	-	-	-
Celkem	35	88	86	106	200	227	311	333	269	4	-	1 659
celkem												
F00-F09	3	10	9	11	16	11	21	16	22	4	-	123
F10	1	-	2	2	4	10	4	12	5	-	-	40
F11-F19	-	-	1	1	2	-	1	2	2	-	-	9
F20-F29	6	31	38	21	33	27	19	17	5	1	-	198
F30-F39	1	8	21	37	93	91	128	156	144	22	-	701
F40-F48, F50-F59	5	24	34	69	110	137	181	200	192	8	-	960
F60-F63, F68-F69	3	21	20	20	26	24	24	16	16	2	-	172
F64-F66	-	-	-	-	-	-	-	-	-	-	-	-
F70-F79	49	76	33	23	20	24	26	19	9	-	-	279
F80-F98	10	6	2	-	-	-	1	2	-	-	-	21
F99	-	-	-	-	-	-	-	-	-	-	-	-
Celkem	78	176	160	184	304	324	405	440	395	37	-	2 503

7.2 Počet nově přiznaných invalidních důchodů 2. stupně podle pohlaví, věkových skupin a skupin psychiatrických diagnóz

Skupina psych. diagnóz	Věková skupina											Celkem
	0-19	20-24	25-29	30-34	35-39	40-44	45-49	50-54	55-59	60-64	65+	
muži												
F00-F09	1	3	1	3	4	1	9	9	20	1	-	52
F10	-	-	-	-	1	1	2	2	1	2	-	9
F11-F19	-	1	-	-	-	-	-	-	-	-	-	1
F20-F29	4	23	17	12	19	8	7	6	9	-	-	105
F30-F39	-	3	2	7	9	7	16	23	32	11	-	110
F40-F48, F50-F59	-	-	2	2	3	-	-	3	4	1	-	15
F60-F63, F68-F69	2	1	5	2	5	3	5	2	6	-	-	31
F64-F66	-	-	1	-	-	-	-	-	1	-	-	2
F70-F79	9	7	2	1	1	3	1	2	4	-	-	30
F80-F98	8	2	-	1	-	-	1	1	-	-	-	13
F99	-	-	-	-	-	-	-	-	-	-	-	-
Celkem	24	40	30	28	42	23	41	48	77	15	-	368
ženy												
F00-F09	-	2	-	-	1	6	3	7	10	-	-	29
F10	-	-	-	-	1	-	-	2	1	-	-	4
F11-F19	-	-	-	-	1	-	-	-	-	-	-	1
F20-F29	1	2	11	11	11	8	6	9	6	-	-	65
F30-F39	1	6	10	12	25	18	55	55	69	-	-	251
F40-F48, F50-F59	1	1	1	1	4	6	4	15	10	-	-	43
F60-F63, F68-F69	3	1	1	4	3	5	5	2	2	-	-	26
F64-F66	-	-	1	-	1	-	-	-	-	-	-	2
F70-F79	13	11	6	2	-	1	7	1	2	-	-	43
F80-F98	1	2	-	1	-	-	-	1	-	-	-	5
F99	-	-	-	-	-	-	-	-	-	-	-	-
Celkem	20	25	30	31	47	44	80	92	100	-	-	469
celkem												
F00-F09	1	5	1	3	5	7	12	16	30	1	-	81
F10	-	-	-	-	2	1	2	4	2	2	-	13
F11-F19	-	1	-	-	1	-	-	-	-	-	-	2
F20-F29	5	25	28	23	30	16	13	15	15	-	-	170
F30-F39	1	9	12	19	34	25	71	78	101	11	-	361
F40-F48, F50-F59	1	1	3	3	7	6	4	18	14	1	-	58
F60-F63, F68-F69	5	2	6	6	8	8	10	4	8	-	-	57
F64-F66	-	-	2	-	1	-	-	-	1	-	-	4
F70-F79	22	18	8	3	1	4	8	3	6	-	-	73
F80-F98	9	4	-	2	-	-	1	2	-	-	-	18
F99	-	-	-	-	-	-	-	-	-	-	-	-
Celkem	44	65	60	59	89	67	121	140	177	15	-	837

7.3 Počet nově priznaných invalidních důchodů 3. stupně podle pohlaví, věkových skupin a skupin psychiatrických diagnóz

Skupina psych. diagnóz	Věková skupina											Celkem
	0-19	20-24	25-29	30-34	35-39	40-44	45-49	50-54	55-59	60-64	65+	
muži												
F00-F09	-	1	7	3	5	6	14	12	30	9	-	87
F10	-	-	-	1	-	6	10	14	11	2	-	44
F11-F19	1	1	6	1	4	1	-	-	-	-	-	14
F20-F29	17	73	52	45	45	26	18	15	14	3	-	308
F30-F39	3	2	2	2	7	15	21	16	28	14	-	110
F40-F48, F50-F59	3	1	2	4	7	7	7	1	3	3	-	38
F60-F63, F68-F69	7	8	8	6	2	5	6	1	6	-	-	49
F64-F66	-	-	-	2	1	1	1	3	-	-	-	8
F70-F79	233	9	2	1	1	1	3	4	3	-	-	257
F80-F98	35	4	1	-	-	-	-	-	-	-	-	40
F99	-	-	-	-	-	-	-	-	-	-	-	-
Celkem	299	99	80	65	72	68	80	66	95	31	-	955
ženy												
F00-F09	-	3	4	2	3	7	4	7	15	1	-	46
F10	-	2	1	-	2	4	3	5	5	-	-	22
F11-F19	-	2	3	-	-	-	1	1	1	-	-	8
F20-F29	14	17	35	28	36	26	17	12	11	-	-	196
F30-F39	1	6	5	12	21	21	23	43	40	-	-	172
F40-F48, F50-F59	4	3	8	13	12	22	18	23	25	1	-	129
F60-F63, F68-F69	4	10	8	7	1	6	5	5	2	-	-	48
F64-F66	-	-	-	-	-	-	-	-	-	-	-	-
F70-F79	143	2	1	2	1	-	2	2	-	-	-	153
F80-F98	7	-	-	-	1	-	-	-	-	-	-	8
F99	-	-	-	-	-	-	-	-	-	-	-	-
Celkem	173	45	65	64	77	86	73	98	99	2	-	782
celkem												
F00-F09	-	4	11	5	8	13	18	19	45	10	-	133
F10	-	2	1	1	2	10	13	19	16	2	-	66
F11-F19	1	3	9	1	4	1	1	1	1	-	-	22
F20-F29	31	90	87	73	81	52	35	27	25	3	-	504
F30-F39	4	8	7	14	28	36	44	59	68	14	-	282
F40-F48, F50-F59	7	4	10	17	19	29	25	24	28	4	-	167
F60-F63, F68-F69	11	18	16	13	3	11	11	6	8	-	-	97
F64-F66	-	-	-	2	1	1	1	3	-	-	-	8
F70-F79	376	11	3	3	2	1	5	6	3	-	-	410
F80-F98	42	4	1	-	1	-	-	-	-	-	-	48
F99	-	-	-	-	-	-	-	-	-	-	-	-
Celkem	472	144	145	129	149	154	153	164	194	33	-	1 737

7.4 Počet vyplácených invalidních důchodů 1. stupně podle pohlaví, věkových skupin a skupin psychiatrických diagnóz k 31.12.

Skupina psych. diagnóz	Věková skupina											Celkem
	0-19	20-24	25-29	30-34	35-39	40-44	45-49	50-54	55-59	60-64	65+	
muži												
F00-F09	3	20	61	67	101	91	92	93	163	88	-	779
F10	-	1	3	7	19	33	37	70	87	41	-	298
F11-F19	-	3	7	4	13	6	7	4	7	2	-	53
F20-F29	3	74	136	144	149	91	111	67	95	72	-	942
F30-F39	-	9	28	53	89	128	149	194	295	175	-	1 120
F40-F48, F50-F59	4	26	55	80	134	153	179	187	274	101	-	1 193
F60-F63, F68-F69	3	30	67	94	90	95	74	96	77	31	-	657
F64-F66	-	1	1	2	-	5	2	1	6	4	-	22
F70-F79	50	298	315	328	255	196	161	144	156	69	-	1 972
F80-F98	16	15	10	13	10	17	15	18	9	8	-	131
F99	-	-	1	-	2	-	-	-	-	2	-	5
Celkem	79	477	684	792	862	815	827	874	1 169	593	-	7 172
ženy												
F00-F09	2	13	26	48	57	54	66	90	115	15	-	486
F10	1	-	5	8	7	15	20	26	48	2	-	132
F11-F19	-	-	1	2	6	1	9	3	11	-	-	33
F20-F29	2	31	76	110	136	162	135	149	123	10	-	934
F30-F39	1	10	46	120	296	381	633	889	1 124	68	-	3 568
F40-F48, F50-F59	5	31	80	184	395	561	764	900	1 107	56	-	4 083
F60-F63, F68-F69	3	39	51	78	99	90	99	103	108	19	-	689
F64-F66	-	-	1	2	1	1	3	-	2	-	-	10
F70-F79	56	236	199	226	227	158	131	131	128	23	-	1 515
F80-F98	2	17	6	5	8	26	27	14	18	5	-	128
F99	-	-	-	-	-	-	-	2	3	-	-	5
Celkem	72	377	491	783	1 232	1 449	1 887	2 307	2 787	198	-	11 583
celkem												
F00-F09	5	33	87	115	158	145	158	183	278	103	-	1 265
F10	1	1	8	15	26	48	57	96	135	43	-	430
F11-F19	-	3	8	6	19	7	16	7	18	2	-	86
F20-F29	5	105	212	254	285	253	246	216	218	82	-	1 876
F30-F39	1	19	74	173	385	509	782	1 083	1 419	243	-	4 688
F40-F48, F50-F59	9	57	135	264	529	714	943	1 087	1 381	157	-	5 276
F60-F63, F68-F69	6	69	118	172	189	185	173	199	185	50	-	1 346
F64-F66	-	1	2	4	1	6	5	1	8	4	-	32
F70-F79	106	534	514	554	482	354	292	275	284	92	-	3 487
F80-F98	18	32	16	18	18	43	42	32	27	13	-	259
F99	-	-	1	-	2	-	-	2	3	2	-	10
Celkem	151	854	1 175	1 575	2 094	2 264	2 714	3 181	3 956	791	-	18 755

7.5 Počet vyplácených invalidních důchodů 2. stupně podle pohlaví, věkových skupin a skupin psychiatrických diagnóz k 31.12.

Skupina psych. diagnóz	Věková skupina											Celkem
	0-19	20-24	25-29	30-34	35-39	40-44	45-49	50-54	55-59	60-64	65+	
muži												
F00-F09	3	25	29	29	50	37	57	52	133	63	-	478
F10	-	3	-	2	7	15	32	38	69	32	-	198
F11-F19	-	2	8	8	10	2	5	4	7	3	-	49
F20-F29	7	73	153	170	193	115	84	72	74	22	-	963
F30-F39	1	7	23	33	67	75	98	138	256	136	-	834
F40-F48, F50-F59	-	10	11	21	31	35	55	60	102	33	1	359
F60-F63, F68-F69	4	15	34	46	55	44	46	59	64	28	-	395
F64-F66	-	-	1	1	1	1	1	-	7	1	-	13
F70-F79	23	106	72	61	46	41	36	47	51	26	-	509
F80-F98	12	22	11	12	6	4	6	8	4	2	-	87
F99	-	-	-	-	-	2	-	1	-	-	-	3
Celkem	50	263	342	383	466	371	420	479	767	346	1	3 888
ženy												
F00-F09	2	14	20	12	29	36	38	62	92	9	-	314
F10	-	1	-	3	5	6	17	17	20	3	-	72
F11-F19	-	3	2	5	2	4	3	6	4	-	-	29
F20-F29	3	35	67	99	160	165	150	116	81	14	-	890
F30-F39	-	17	32	57	141	210	381	521	722	41	-	2 122
F40-F48, F50-F59	-	12	16	27	71	100	159	229	295	24	-	933
F60-F63, F68-F69	5	23	36	43	51	58	58	52	58	8	-	392
F64-F66	-	-	1	-	1	1	1	-	5	-	-	9
F70-F79	18	96	67	54	38	43	39	32	34	13	-	434
F80-F98	2	10	3	3	1	4	3	6	6	1	-	39
F99	-	-	-	-	2	-	-	-	-	-	-	2
Celkem	30	211	244	303	501	627	849	1 041	1 317	113	-	5 236
celkem												
F00-F09	5	39	49	41	79	73	95	114	225	72	-	792
F10	-	4	-	5	12	21	49	55	89	35	-	270
F11-F19	-	5	10	13	12	6	8	10	11	3	-	78
F20-F29	10	108	220	269	353	280	234	188	155	36	-	1 853
F30-F39	1	24	55	90	208	285	479	659	978	177	-	2 956
F40-F48, F50-F59	-	22	27	48	102	135	214	289	397	57	1	1 292
F60-F63, F68-F69	9	38	70	89	106	102	104	111	122	36	-	787
F64-F66	-	-	2	1	2	2	2	-	12	1	-	22
F70-F79	41	202	139	115	84	84	75	79	85	39	-	943
F80-F98	14	32	14	15	7	8	9	14	10	3	-	126
F99	-	-	-	-	2	2	-	1	-	-	-	5
Celkem	80	474	586	686	967	998	1 269	1 520	2 084	459	1	9 124

7.6 Počet vyplácených invalidních důchodů 3. stupně podle pohlaví, věkových skupin a skupin psychiatrických diagnóz 31.12.

Skupina psych. diagnóz	Věková skupina											Celkem
	0-19	20-24	25-29	30-34	35-39	40-44	45-49	50-54	55-59	60-64	65+	
muži												
F00-F09	7	64	126	147	183	171	217	343	573	716	4	2 551
F10	-	3	6	12	36	70	114	178	342	358	1	1 120
F11-F19	-	13	36	33	32	20	19	18	15	16	-	202
F20-F29	20	329	879	1 338	1 542	1 198	1 156	1 138	1 225	936	3	9 764
F30-F39	7	35	68	196	164	230	272	388	662	773	6	2 801
F40-F48, F50-F59	6	45	73	89	131	131	185	185	295	306	1	1 447
F60-F63, F68-F69	13	100	135	184	205	159	153	171	206	182	2	1 510
F64-F66	-	3	3	7	8	7	7	6	5	11	-	57
F70-F79	473	1 515	1 445	1 699	1 381	598	336	264	297	235	2	8 245
F80-F98	72	155	72	37	535	950	944	647	562	285	3	4 262
F99	-	1	1	1	4	3	4	2	3	5	-	24
Celkem	598	2 263	2 844	3 743	4 221	3 537	3 407	3 340	4 185	3 823	22	31 983
ženy												
F00-F09	5	36	61	90	115	103	151	198	408	413	5	1 585
F10	-	3	5	7	15	28	51	83	124	107	-	423
F11-F19	1	7	20	25	11	10	9	6	19	14	-	122
F20-F29	18	159	366	609	1 029	1 001	1 164	1 281	1 740	1 169	12	8 548
F30-F39	3	23	71	214	242	351	652	915	1 854	1 631	11	5 967
F40-F48, F50-F59	5	47	84	125	193	292	354	545	865	640	2	3 152
F60-F63, F68-F69	3	61	108	128	171	127	138	176	221	165	2	1 300
F64-F66	-	-	2	-	1	1	3	2	8	9	-	26
F70-F79	289	1 048	1 075	1 220	998	424	254	243	243	178	-	5 972
F80-F98	18	56	30	23	418	780	801	536	539	281	1	3 483
F99	-	-	-	1	2	1	2	1	5	5	-	17
Celkem	342	1 440	1 822	2 442	3 195	3 118	3 579	3 986	6 026	4 612	33	30 595
celkem												
F00-F09	12	100	187	237	298	274	368	541	981	1 129	9	4 136
F10	-	6	11	19	51	98	165	261	466	465	1	1 543
F11-F19	1	20	56	58	43	30	28	24	34	30	-	324
F20-F29	38	488	1 245	1 947	2 571	2 199	2 320	2 419	2 965	2 105	15	18 312
F30-F39	10	58	139	410	406	581	924	1 303	2 516	2 404	17	8 768
F40-F48, F50-F59	11	92	157	214	324	423	539	730	1 160	946	3	4 599
F60-F63, F68-F69	16	161	243	312	376	286	291	347	427	347	4	2 810
F64-F66	-	3	5	7	9	8	10	8	13	20	-	83
F70-F79	762	2 563	2 520	2 919	2 379	1 022	590	507	540	413	2	14 217
F80-F98	90	211	102	60	953	1 730	1 745	1 183	1 101	566	4	7 745
F99	-	1	1	2	6	4	6	3	8	10	-	41
Celkem	940	3 703	4 666	6 185	7 416	6 655	6 986	7 326	10 211	8 435	55	62 578

8. Základní ukazatele pracovní neschopnosti podle skupin psychiatrických diagnóz a pohlaví

Skupina psych. diagnóz	Počet případů	Počet prostonaných dnů	Počet případů na 100 000 pojištěnců	Průměrné trvání 1 případu ve dnech
muži				
F10	1 254	95 917	55	76,5
F11–F19	424	34 940	19	82,4
F20–F29	1 064	111 186	47	104,5
F30–F39	2 328	257 206	103	110,5
F40–F48	6 050	456 758	268	75,5
F70–F79	27	1 245	1	46,1
F80–F98	62	3 616	3	58,3
F00–F09, F50–F69, F99	874	93 036	39	106,4
Celkem	12 083	1 053 904	534	87,2
ženy				
F10	559	45 794	26	81,9
F11–F19	171	13 605	8	79,6
F20–F29	1 004	98 577	46	98,2
F30–F39	5 306	640 533	243	120,7
F40–F48	13 724	1 205 282	630	87,8
F70–F79	18	2 083	1	115,7
F80–F98	104	11 218	5	107,9
F00–F09, F50–F69, F99	892	98 991	41	111,0
Celkem	21 778	2 116 083	999	97,2
celkem				
F10	1 813	141 711	41	78,2
F11–F19	595	48 545	13	81,6
F20–F29	2 068	209 763	47	101,4
F30–F39	7 634	897 739	172	117,6
F40–F48	19 774	1 662 040	445	84,1
F70–F79	45	3 328	1	74,0
F80–F98	166	14 834	4	89,4
F00–F09, F50–F69, F99	1 766	192 027	40	108,7
Celkem	33 861	3 169 987	763	93,6

9.1 Počet dětských pacientů ve stacionářích s mentálním postižením podle věkových skupin

Typ zařízení	Počet zařízení	Celkem pacientů	z toho v procentech		
			0–2 leté	3–14 let	15–19 let
Dětský stacionář	29	49	-	91,8	8,2
Další dětská zařízení	-	-	-	-	-
Psychoterapeutický stacionář	12	4	-	-	100,0
Celkem	41	53	-	84,9	15,1

9.2 Počet pacientů ve stacionářích s psychiatrickým postižením podle věkových skupin

Typ zařízení	Počet zařízení	Celkem pacientů	z toho v procentech	
			15–19 let	20 let a více
Dětský stacionář	29	6	16,7	83,3
Stacionář pro dospělé	21	205	0,0	100,0
Psychoterapeutický stacionář	12	3 307	2,2	97,8
Stacionář (oddělení při zdravotnickém zařízení)	11	196	3,6	96,4
Celkem	73	3 714	2,2	97,8

9.3 Počet pacientů v krizových centrech, psychoterapeutických a ostatních stacionářích podle vybraných psychiatrických diagnóz, pohlaví a věkových skupin

Vybrané diagnózy	Celkem pacientů	z toho v procentech				
		ženy	0–14 let	15–19 let	20–64 let	65 let a více
organic. dušev. poruchy (F00–F09)	50	54,0	2,0	-	68,0	30,0
poruchy vyvolané alkoholem (F10)	121	49,6	-	0,8	97,5	1,7
poruchy vyvolané ostatními psychoaktivními látkami (F11–F19)	295	43,7	-	5,1	94,9	-
schizofrenie (F20–F29)	804	39,1	0,2	2,6	96,8	0,4
afektivní poruchy (F30–F39)	525	62,9	0,2	2,5	93,5	3,8
neurotické poruchy (F40–F48, F50–F59)	2 412	64,4	0,8	4,4	91,8	2,9
z toho sexuální dysfunkce (F52)	-	-	-	-	-	-
poruchy osobnosti (F60–F63, F68–F69)	386	64,2	-	3,4	96,4	0,3
z toho patologické hráčství (F63.0)	84	7,1	-	-	100,0	-
sexuální poruchy/deviace (F64–F66)	-	-	-	-	-	-
mentální retardace (F70–F79)	4	25,0	-	-	100,0	-
vývojové poruchy v dětství a adolescenci (F80–F98)	55	21,8	76,4	23,6	x	x
neurčená duševní porucha (F99)	5	100,0	-	20,0	80,0	-
nepłodnost (N46,N97)	-	-	-	-	-	-
vývojové poruchy mužských pohlavních orgánů (Q53–Q55)	-	x	-	-	-	-

Seznam termínů užitých v publikaci a jejich anglický překlad

List of terms used in publication and their meanings in English

absolutně (abs.)	<i>absolute</i>
AT poradny, protialkoholní poradny	<i>alcohol and drug guidance centres</i>
bezdomovci	<i>homeless</i>
bydliště	<i>residence</i>
bydliště neudáno	<i>unknown residence</i>
bydliště v ČR	<i>residence in the Czech Republic</i>
celkem	<i>total</i>
cizinci	<i>foreigners</i>
délka pobytu	<i>length of stay</i>
den, dny	<i>day, days</i>
dětské sestry	<i>children`s nurses</i>
dívky	<i>girls</i>
drogy	<i>drugs</i>
důvod přijetí	<i>reason of admission</i>
hospitalizovaní v ČR celkem	<i>hospitalized in CR - total</i>
chlapci	<i>boys</i>
jiní odborní pracovníci ve zdravotnictví	<i>other professional health personnel</i>
kraj	<i>region</i>
kraj bydliště	<i>region of residence</i>
laboranti	<i>laboratory assistants</i>
lékaři	<i>physicians</i>
lékařská místa	<i>physicians posts</i>
lůžka, lůžek	<i>bed, beds</i>
měsíc	<i>month</i>
muži (M)	<i>males</i>
MZ	<i>Ministry of Health</i>
na 1 lékařské místo	<i>per 1 physician`s post</i>
na 10 000 obyvatel	<i>per 10 000 inhabitants</i>
nemocnice	<i>hospitals</i>
obecní úřady	<i>municipal administration</i>
oddělení	<i>department</i>
okresní úřady	<i>district administration</i>
ošetřovatelky	<i>auxiliary nurses</i>
pitváno	<i>number of autopsies</i>
počet	<i>number</i>
počet míst (lůžek)	<i>number of posts (beds)</i>
počet prvních vyšetření v roce	<i>number of first examinations in this year</i>

Seznam termínů užitých v publikaci a jejich anglický překlad

List of terms used in publication and their meanings in English

pohlaví	sex
pomocní zdravotničtí pracovníci	auxiliary health personnel
pořadí přijetí v životě	sequence of admission in life
potřeba další péče po propuštění	necessity of further care after discharge
privátní	private
pro děti	for children
protialkoholní záchytné stanice	centres for occasional alcohol abusers
průměrná ošetrovací doba	average duration of stay
průměrný věk	average age
přepočtený počet	whole time equivalent
psychiatrická oddělení nemocnic (PON)	psychiatric departments of hospitals
Psychiatrické centrum	Psychiatric Center
psychiatrické léčebny (PL)	psychiatric institutes
psychoaktivní látka	psychoactive substance
rehabilitační pracovníci	rehabilitation assistants
rodinný stav	marital status
rok	year
skupiny psychiatrických diagnóz	groups of psychiatric diagnoses
území	territory
ve dnech	in days
věková skupina	age group
v procentech	in %
v tom	including
využití lůžek	bed occupancy
záchytné stanice	antialcoholic interception centre
z celkového počtu lůžek	from total number of beds
z toho	of which (o.w.)
z toho 1. v životě	o.w. first in life
zařízení	establishment
zdravotnická zařízení řízená	establishments administered by
zdravotnická zařízení ostatních centrálních orgánů	health establishments of other central organs
zdravotnictví - bez ostatních centrálních orgánů	health services - without other central organs
zdravotnictví celkem	health services total
zemřelí	deceased
ženy (Ž)	females

Seznam termínů užitých v publikaci a jejich anglický překlad

List of terms used in publication and their meanings in English

důvod přijetí:	<i>reason of admission:</i>
ochranná léčba	<i>preventive therapy</i>
sociální	<i>social</i>
diagnostický	<i>diagnostic</i>
léčebný	<i>therapeutic</i>
jiný	<i>other</i>
pořadí přijetí v životě:	<i>sequence of admission in life:</i>
poprvé	<i>first</i>
opakovaně	<i>repeated</i>
nezjištěno	<i>unknown</i>
potřeba další péče po propuštění:	<i>necessity of further care after discharge:</i>
žádná	<i>none</i>
dočasná ambulantní	<i>temporary ambulatory</i>
trvalá ambulantní	<i>permanent ambulatory</i>
ústavní léčba	<i>in-patient therapy</i>
ústavní sociální služba	<i>in-patient social care</i>
ošetřovatelská péče	<i>nursing care</i>
psychoaktivní látka:	<i>psychoactive substance:</i>
opiáty a opioidy	<i>opiates and opioids</i>
canabinoidy	<i>cannabis and cannabinoids</i>
sedativa, hypnotika	<i>analgetics</i>
kokain	<i>cocaine</i>
stimulancia	<i>stimulants</i>
halucinogeny	<i>hallucinogens</i>
prchavá rozpustidla	<i>inhalants</i>
kombinace drog	<i>combination of drugs</i>
jiné	<i>other</i>
tabák	<i>tobacco</i>
alkohol	<i>alcohol</i>
rodinný stav:	<i>marital status:</i>
svobodný/-á	<i>single</i>
ženatý, vdaná	<i>married</i>
rozvedený/-á	<i>divorced</i>
ovdovělý/-á	<i>widow</i>
druh, družka	<i>cohabiting</i>
nezjištěn	<i>unknown</i>