

Postup na instalaci kořenového certifikátu

Jestliže se uživateli aplikace Národního registru uživatelů lékařsky indikovaných substitučních látek zobrazí při spuštění níže uvedená **Výstraha zabezpečení** je třeba postupovat podle tohoto návodu.

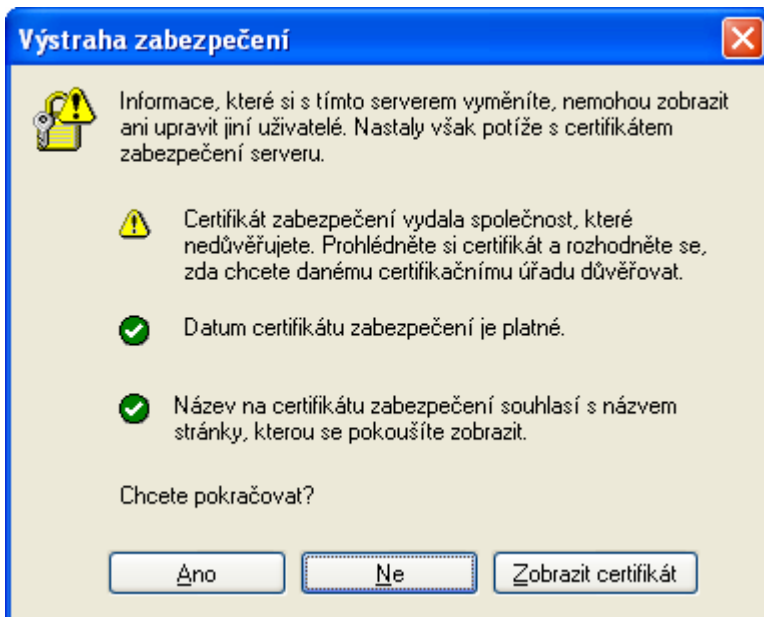

Kliknu na tlačítko **Zobrazit certifikát**

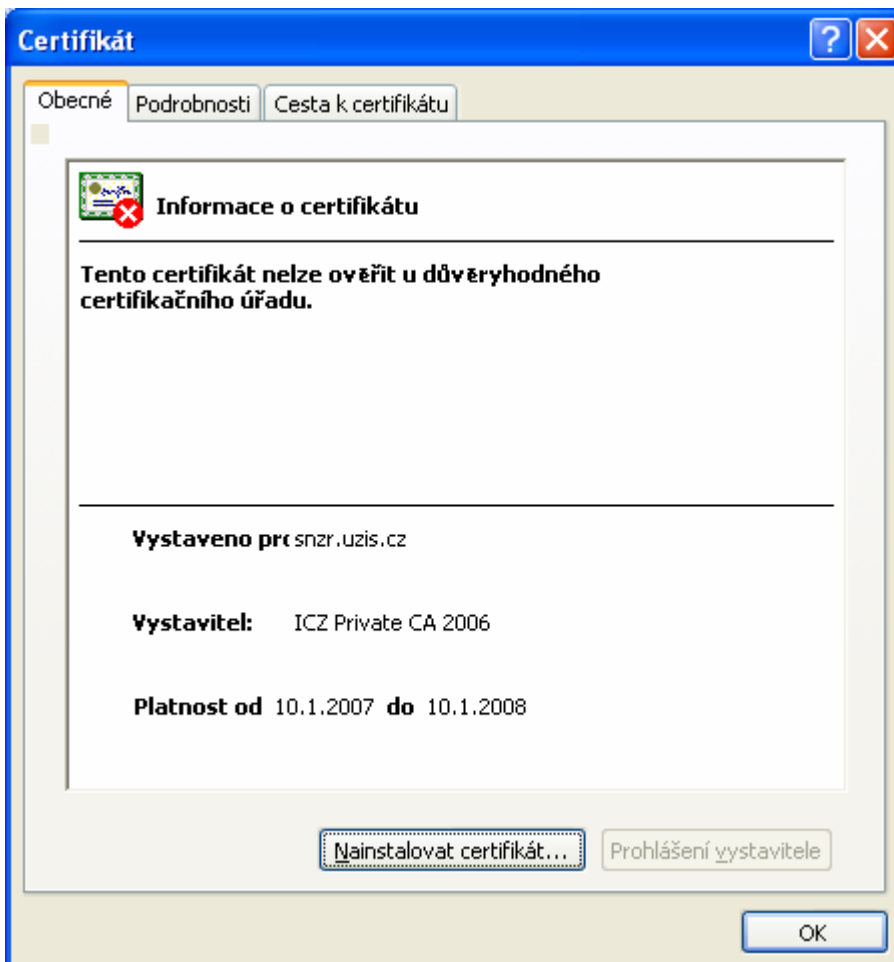

Na horní liště tlačítek kliknu na **Cesta k certifikátu**

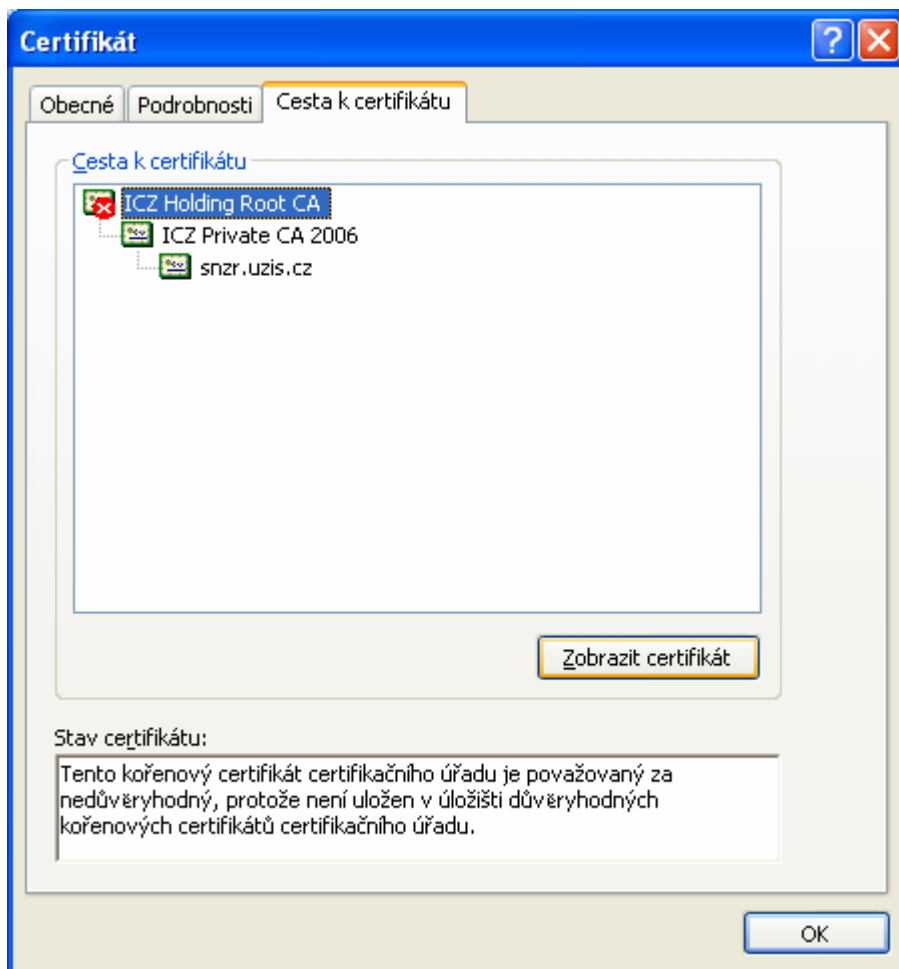

Kliknu na **ICZ Holding Root CA** a dále na **Zobrazit certifikát**

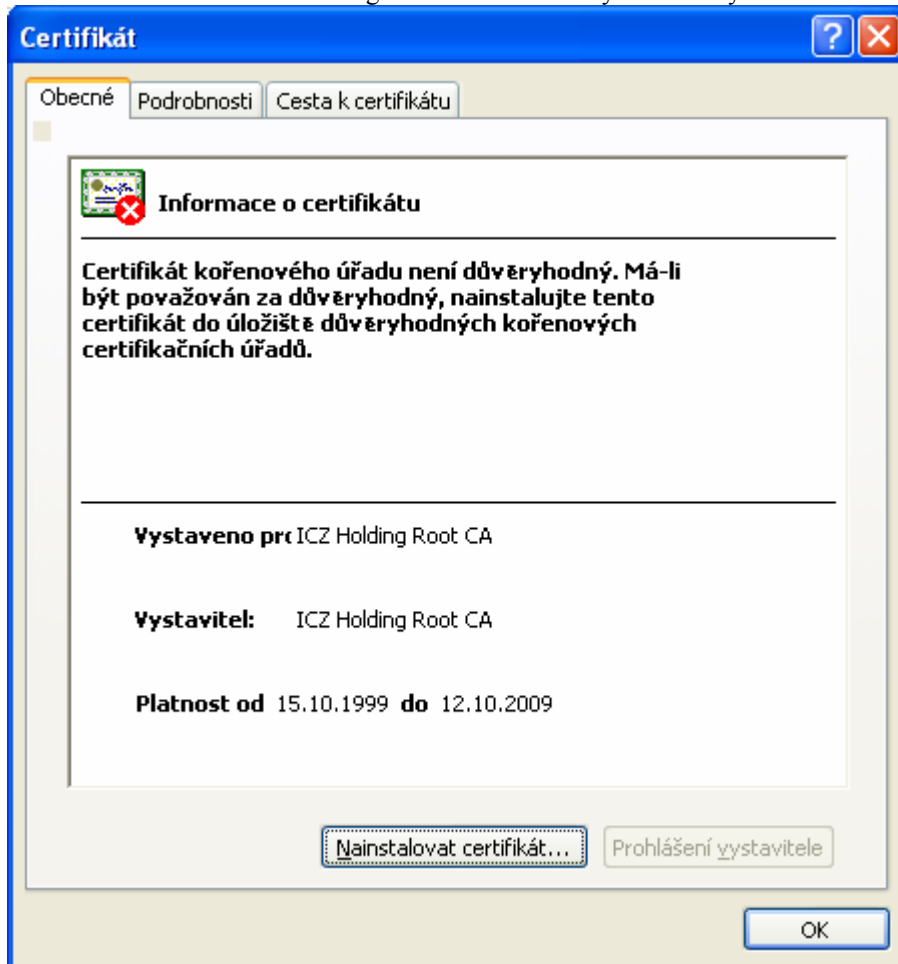

Kliknu na **Nainstalovat certifikát**

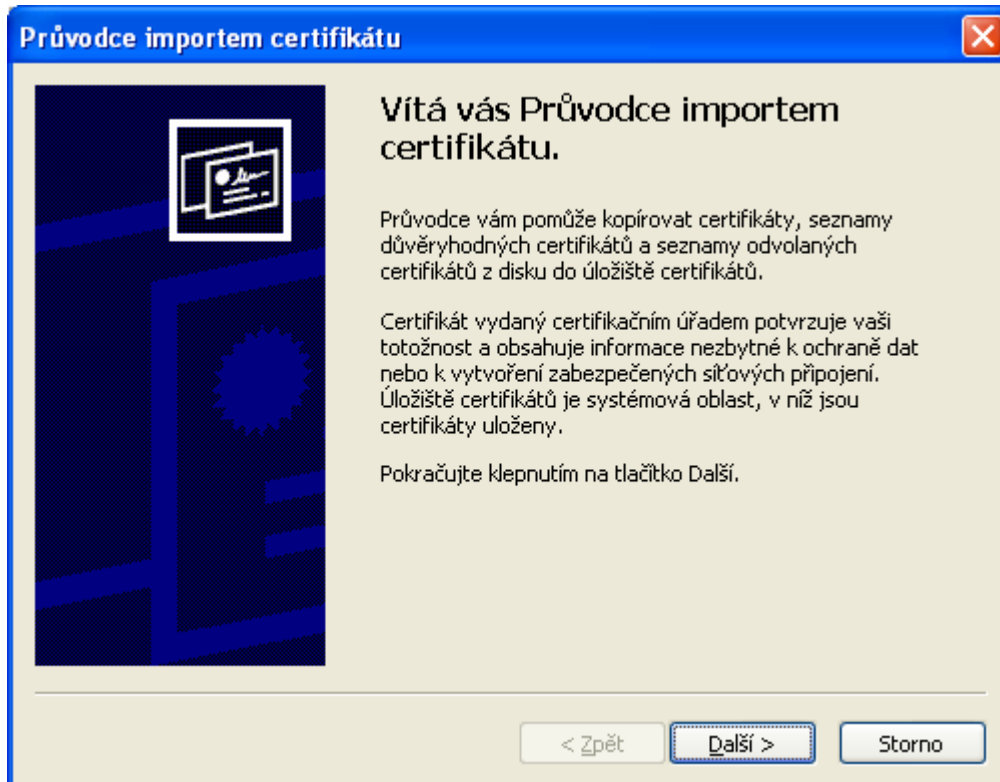

Kliknu na **Další**

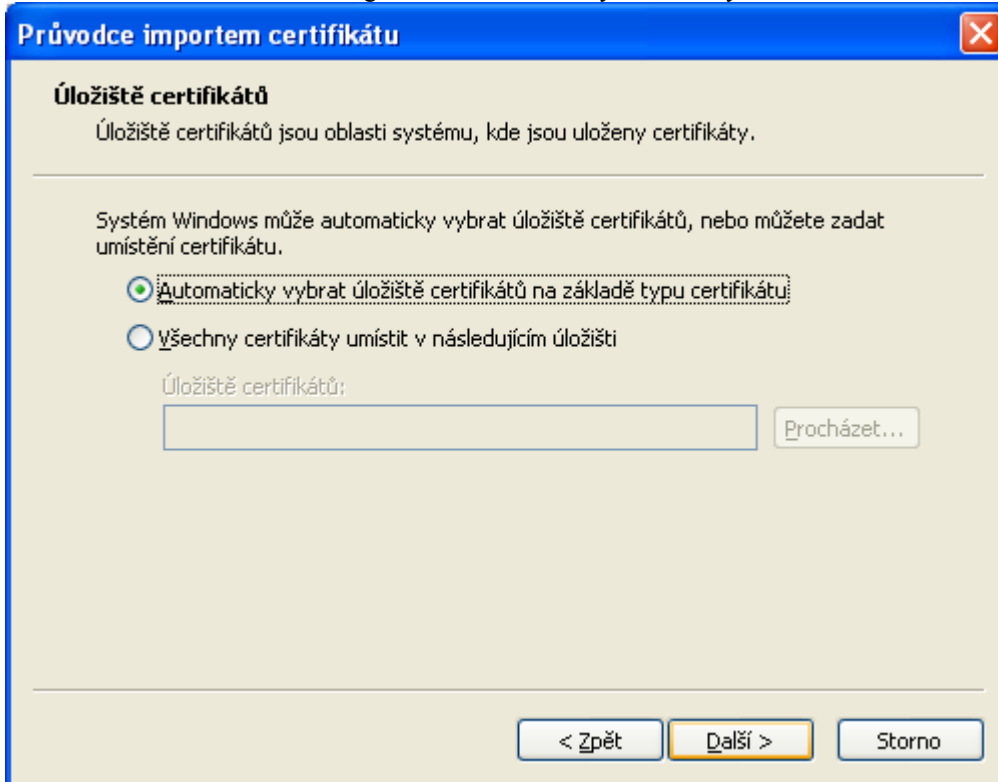

Kliknu na **Další**

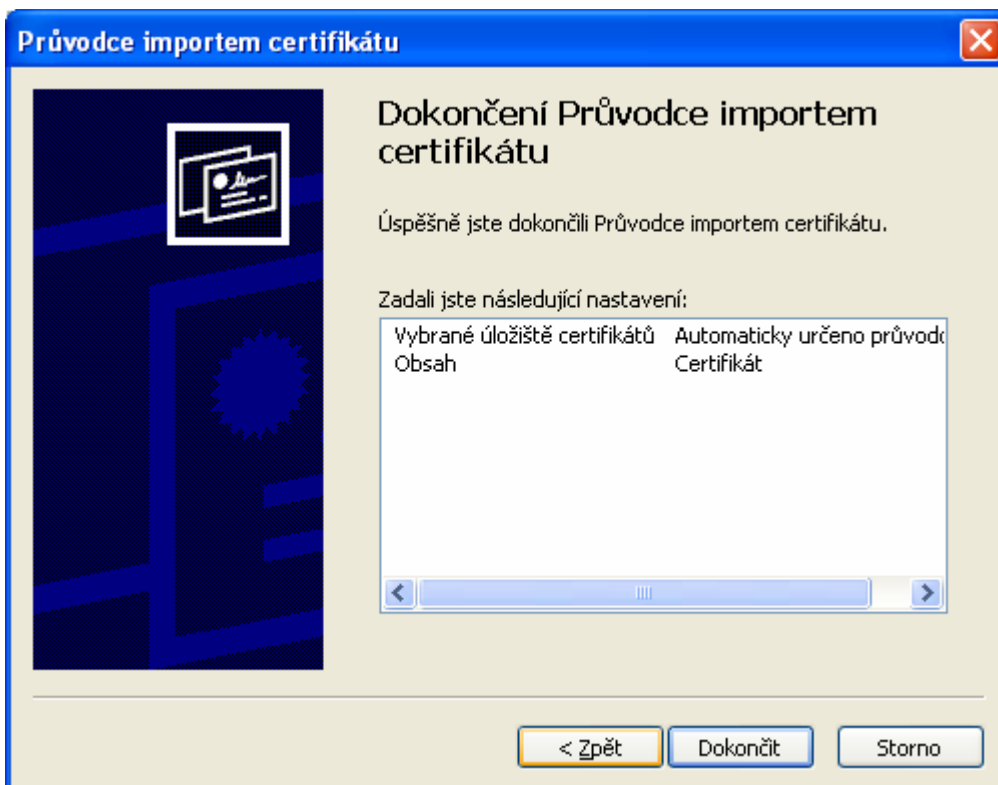

Kliknu na **Dokončit**

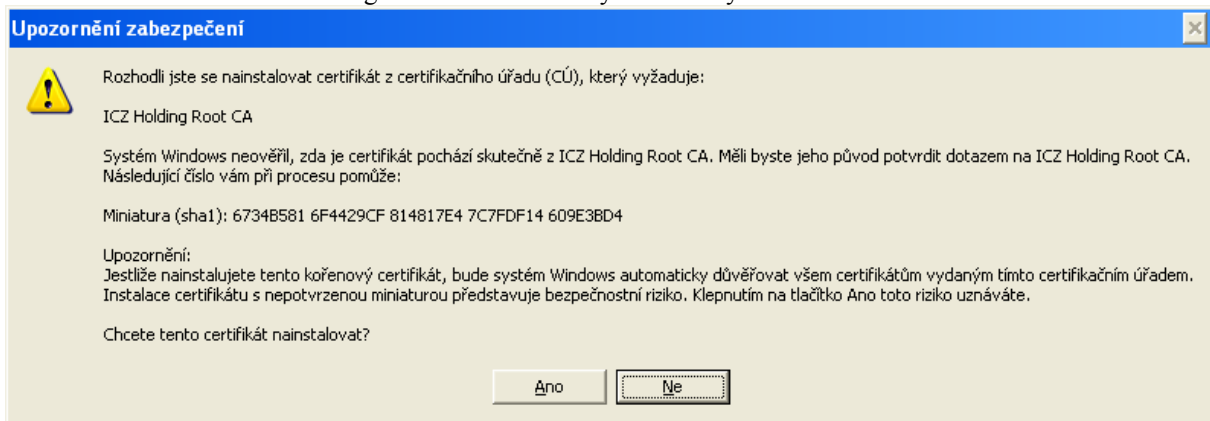

Kliknu na **Ano**

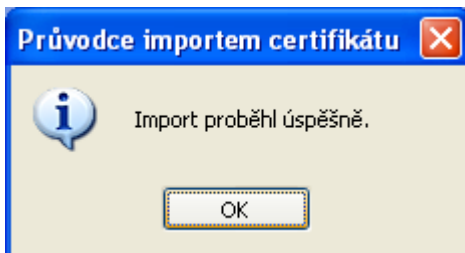

Kliknu na **OK**

Jako poslední krok je třeba přestartovat Internet Explorer a při vstupu do dané aplikace by se už výstražné zabezpečení objevit nemělo.