

Narození a zemřelí do 1 roku 2003

Z D R A V O T N I C K Á S T A T I S T I K A

Vydává Ústav zdravotnických informací a statistiky ČR
Praha 2, Palackého nám. 4

Narození a zemřelí do 1 roku

K dispozici jsou publikace s daty od roku 1988.

Zdrojem informací jsou data přebíraná z ČSÚ. Publikace obsahuje podrobné údaje o narozených (živě, mrtvě), zemřelých dětech a úmrtnosti dětí do 1 roku, které jsou tříděny podle porodní hmotnosti, pohlaví, kraje a okresu bydliště, věku a příčiny smrti. Od roku 1998 je publikace rozšířena o vývoj ukazatelů o narozených a zemřelých do 1 roku.

Newborns and infants deaths till 1 year of age

Publications are available with data from 1988.

The source of information are data from the Czech Statistical Office. The publication contains detailed data on births (live, still), dead children and infant mortality (till 1 year of age), classified by birth weight, sex, region and district of residence, age and cause of death. Since 1998 the publication is supplemented by trend of indicators of newborn and infant deaths till 1 year of age.

© ÚZIS ČR, 2004

© Translation ÚZIS ČR

ISSN 1211-071X

ISBN 80-7280-383-2

Obsah

| | |
|--|----|
| Úvod | 5 |
| Definice ukazatelů používaných v publikaci | 5 |
| Narození a zemřelí do 1 roku v České republice v roce 2003 | 7 |
| Značky v tabulkách | 10 |

Grafická část

| | |
|---|----|
| 1. Vývoj živorodnosti a mrtvorozenosti | 11 |
| 2. Vývoj úmrtnosti dětí ve věku do 1 roku | 11 |
| 3. Průměr novorozenecké úmrtnosti za období 1999 - 2003 | 12 |
| 4. Průměr kojenecké úmrtnosti za období 1999 - 2003 | 12 |
| 5. Okresy České republiky | 13 |
| Seznam zkratk názvů krajů a okresů | 13 |
| 6. Podíl dětí s nízkou porodní hmotností | 15 |

Tabulky

| | |
|--|----|
| 1. Vývoj ukazatelů v ČR | 16 |
| 2. Vývoj počtu živě a mrtvě narozených s nízkou porodní hmotností (do 2 499 g) podle pohlaví | 24 |
| 3. Živě narození podle porodní hmotnosti, pohlaví a kraje bydliště | 26 |
| 4. Mrtvě narození podle porodní hmotnosti, pohlaví a kraje bydliště | 30 |
| 5. Živě narození podle porodní hmotnosti, pohlaví, kraje a okresu bydliště | 34 |
| 6. Mrtvě narození podle porodní hmotnosti, pohlaví, kraje a okresu bydliště | 40 |
| 7. Živě a mrtvě narození s nízkou porodní hmotností (do 2 499 g) podle pohlaví a kraje bydliště | 46 |
| 8. Živě a mrtvě narození podle věku matky a porodní hmotnosti | 48 |
| 9. Zemřelí podle věku, porodní hmotnosti, pohlaví a kraje bydliště | 50 |
| 10. Úmrtnost podle věku, porodní hmotnosti, pohlaví a kraje bydliště | 54 |
| 11. Perinatální, novorozenecká a kojenecká úmrtnost podle pohlaví, kraje a okresu bydliště | 58 |
| 12. Standardní úmrtnost dětí v kojeneckém věku podle pohlaví a kraje bydliště | 68 |
| 13. Zemřelé děti do 1 roku podle příčiny smrti, pohlaví a kraje bydliště | 70 |
| 14. Kojenecká úmrtnost podle příčiny smrti, pohlaví a kraje bydliště | 74 |
| 15. Zemřelí a úmrtnost do 1 roku podle vybraných příčin smrti a pohlaví | 78 |
| Seznam kapitol MKN-10 | 80 |
| Přehled termínů použitých v publikaci | 82 |

Contents

| | |
|--|----|
| Introduction | 5 |
| Definitions of indices used in publication | 5 |
| Births and deaths till 1 year of age in the Czech Republic in 2003 | 7 |
| Symbols in the tables | 10 |

Charts

| | |
|---|----|
| 1. Trends of live birth and still birth rates | 11 |
| 2. Trend of mortality rate of children till 1 year of age | 11 |
| 3. Average of neonatal mortality rate in period 1999 - 2003 | 12 |
| 4. Average of infant mortality rate in period 1999 - 2003 | 12 |
| 5. List of districts of the Czech Republic | 13 |
| List of abbreviations of regions and districts | 13 |
| 6. Proportion of children with low birth weight | 15 |

Tables

| | |
|--|----|
| 1. Trend of indicators in CR | 16 |
| 2. Trend of live and still births with low birth weight (up to 2 499 g) by sex | 24 |
| 3. Live births by birth weight, sex and region of residence | 26 |
| 4. Still births by birth weight, sex and region of residence | 30 |
| 5. Live births by birth weight, sex and region and district of residence | 34 |
| 6. Still births by birth weight, sex and region and district of residence | 40 |
| 7. Live and still births with low birth weight (up to 2 499 g) by sex and region of residence | 46 |
| 8. Live and still births by age of mother and birth weight | 48 |
| 9. Deaths by age, birth weight, sex and region of residence | 50 |
| 10. Mortality rate by age, birth weight, sex and region of residence | 54 |
| 11. Perinatal, neonatal and infant mortality rate by sex, region and district of residence | 58 |
| 12. Standard mortality rate of infants by sex and region of residence | 68 |
| 13. Deaths till 1 year of age by cause of death, sex and region of residence | 70 |
| 14. Infant mortality rate by cause of death, sex and region of residence | 74 |
| 15. Deaths and mortality rate till 1 year of age by selected causes of death and sex | 78 |
| List of chapters of ICD-10 | 80 |
| List of terms used in publication | 82 |

Úvod

Publikace "Narození a zemřelí do 1 roku" v roce 2003 navazuje na řadu Demografie ÚZIS, vycházející od roku 1988.

Zdrojem údajů je evidence Českého statistického úřadu, od kterého Ústav zdravotnických informací a statistiky České republiky (ÚZIS ČR) přebírá prvotní data. Publikace obsahuje údaje o živě a mrtvě narozených podle porodní hmotnosti, pohlaví, bydliště a věku matky. V obdobném členění jsou údaje za zemřelé ve věku do 1 roku v absolutních a relativních číslech.

Definice ukazatelů používaných v publikaci

Úhrnná plodnost představuje počet dětí, které by se živě narodily každé ženě během jejího reprodukčního věku (tj. 15 - 49 let) za předpokladu zachování úrovně reprodukce jako ve sledovaném roce.

Živorodnost udává počet živě narozených dětí připadající na 1 000 obyvatel středního stavu.

Mrtvorozenost vyjadřuje počet mrtvě narozených dětí připadající na 1 000 všech narozených dětí (tj. živě i mrtvě narozených).

Porodnost uvádí počet celkem narozených, (tj. živě i mrtvě) na 1 000 obyvatel středního stavu (méně užívaný ukazatel).

Nízká porodní hmotnost - hmotnost při porodu nižší než 2 500 g (tj. do 2 499 g včetně).

Úmrtnosti dětí v do 1 roku jsou vyjádřeny počtem dětí zemřelých v daném věku (ve dnech) připadajících na 1 000 živě narozených (resp. živě a mrtvě narozených u perinatální a fetoinfantilní úmrtnosti) ve stejném časovém intervalu:

úmrtnost do 1 dne - do 1 dne, tj. ve věku 0 dne (24 hodin),

poporodní úmrtnost - do 3 dnů, tj. ve věku 0 - 2 ukončených dnů,

časná novorozenecká úmrtnost - do 7 dnů, tj. 0 - 6 ukončených dnů,

novorozenecká úmrtnost - do 28 dnů, tj. 0 - 27 ukončených dnů,

pozdní novorozenecká úmrtnost - od 8 dnů do 28 dnů, tj. 7 - 27 ukončených dnů,

ponovorozenecká úmrtnost - od 29 dnů do 1 roku, tj. 28 - 364 ukončených dnů,

kojenecká úmrtnost - do 1 roku, tj. 0 - 364 ukončených dnů,

perinatální úmrtnost - součet mrtvě narozených dětí a dětí zemřelých do 7 dnů života připadající na 1 000 všech narozených dětí, v daném roce

fetoinfantilní úmrtnost - součet mrtvě narozených dětí a dětí zemřelých do 1 roku života připadající na 1 000 všech narozených dětí, v daném roce

standardní úmrtnost představuje úmrtnost dětí s porodní hmotností 1 000 g a více.

Základním předpokladem srovnatelnosti údajů o kojenecké úmrtnosti je přesné a neměnné **vymezení pojmu narození živého a mrtvého dítěte**, které je stanoveno vyhláškou Ministerstva zdravotnictví ČR č. 11/1988 Sb.

Za **živě narozené dítě** se považuje plod, který projevil některou ze známek života (dech, srdeční akce, pulzace pupečníku, aktivní pohyb svalstva) a má porodní hmotnost 500 gramů a vyšší nebo nižší než 500 gramů, přežije-li 24 hodin po porodu.

Za **mrtvě narozené dítě** se považuje plod, který neprojevuje ani jednu známku života a má porodní hmotnost 1 000 gramů a vyšší.

Pokud plod, neprojevující žádnou známku života, váží méně než 1000 g, je ukončení těhotenství považováno za **potrat**.

Stejně tak se **potratem** rozumí i ukončení těhotenství, při němž plod projevuje alespoň jednu ze známek života a má porodní hmotnost nižší než 500 gramů, ale nepřežije 24 hodin po porodu.

Narození a zemřelí do 1 roku v České republice v roce 2003

Živě a mrtvě narození v České republice v roce 2003

Zatímco pro celá devadesátá léta byl u nás typický téměř každoroční pokles počtu narozených dětí, od roku 2000 jejich počty stále mírně stoupají. Výjimkou byl pouze rok 2001, kdy se (pravděpodobně také vlivem časování porodu k okolním „kulatým“ rokům) počet narozených oproti předchozímu roku lehce snížil. V roce 2003 se v České republice narodilo celkem 93 957 dětí, z toho 93 685 živě a 272 bohužel mrtvě. Na 100 živě narozených dívek připadlo 105,6 chlapců. Zvláštností se v tomto ohledu stal kraj Vysočina, ve kterém se, jako v jediném kraji ČR, narodilo více dívek než chlapců (na 100 dívek připadlo jen 99,8 chlapců).

Přes tento jistě pozitivní trend zvyšování počtu narozených je však u nás porodnost stále na velmi nízké úrovni a počet zemřelých stabilně převyšuje počet narozených. Na 1 000 osob u nás v roce 2003 připadlo 9,2 živě narozených (u zemřelých to bylo 10,9). Nejvyšší byl tento počet v Ústeckém kraji a nejnižší v krajích Zlínském a Hl. m. Praha.

Pro mezinárodní srovnání se lépe než živorodnost (počet živě narozených na 1 000 obyvatel) hodí úhrnná plodnost (počet dětí připadajících na jednu ženu, pokud by současné reprodukční poměry byly konstantní po celé její plodné období), která eliminuje vliv odlišné věkové struktury. V roce 2003 připadlo v ČR na jednu ženu 1,18 dítěte. Úhrnná plodnost se u nás sice od roku 2000 každoročně zhruba o jednu setinu zvyšuje, ale to je stále velice málo na to, abychom opustili jednu z nejnižších příček v Evropě. Nižší počet dětí na jednu ženu je v Evropě pouze na Ukrajině. Podobně nízkou plodnost jako Česká republika má i Slovinsko, Slovensko, Rusko, Rumunsko a Bulharsko. Ze států bývalé Evropské unie pak státy jižní Evropy: Itálie a Španělsko. Zeměmi s nejvyšší úhrnnou plodností v Evropě jsou Irsko, Francie, Norsko, Dánsko a Finsko. Také zde však její hodnota nedosahuje ani hranice prosté reprodukce (2,1 dětí na 1 ženu), kdy se početní velikost populace nesnižuje a zůstává na konstantní úrovni.

Počet mrtvě narozených na 1 000 narozených celkem (mrtvorozenost) byl v ČR v roce 2003 o málo vyšší než v předchozím roce. Je nutné si uvědomit, že se jedná o velmi nízká absolutní čísla, a proto i malá změna může způsobit nárůst či pokles mrtvorozenosti. Z tisíce narozených dětí se jich 2,89 narodilo mrtvě (z tisíce chlapců 2,61 a z tisíce dívek 3,19). Podobně nízkých hodnot dosahují v Evropě ještě Švédsko, Finsko, Německo a Švýcarsko. V tomto případě nemá příliš smysl mluvit o tom, který stát z nich má nejnižší mrtvorozenost. Rozdíly jsou v řádu setin a desetin a jsou způsobeny často jen skutečně malou změnou absolutního počtu mrtvě narozených, pořadí těchto států se tak každoročně mění.

Bez zajímavosti není ani to, jak se u nás v posledních letech zvyšuje podíl dětí narozených s nízkou porodní hmotností (do 2 500 g). Zatímco od roku 1970 se tento podíl mírně snižoval s tím, jak se s rozvojem lékařské vědy stále více rizikových těhotenství dařilo udržovat do co nejvyšších týdnů, zhruba od poloviny 90-tých let podíl dětí s nízkou porodní hmotností stoupá. Příčinami tohoto jevu může být jak vysoká úroveň medicíny, kdy se často podaří zachránit děti narozené ve 26. týdnu těhotenství nebo i dříve, tak i zvyšující se počet žen, které mají k předčasnému

porodu sklon. To je mimo jiné ovlivněno i nárůstem počtu těhotenství po umělém oplodnění a vyšším věkem matek při porodu. Na rostoucím podílu dětí narozených s nízkou porodní hmotností se podílí také fakt, že stoupá procentní zastoupení dětí z některých národnostních menšin (např. Romové a Vietnamci), u nichž je nižší porodní hmotnost častější.

V roce 2003 poprvé v ČR přesáhl podíl dětí s porodní hmotností do 2 500 g hranici 6,5 % (v druhé polovině osmdesátých let se pohyboval kolem 5,5 %). Tento nárůst je stejný u obou pohlaví, ačkoli u dívek je podíl narozených s nízkou porodní hmotností stabilně přibližně o jeden procentní bod vyšší (v roce 2003 se s hmotností do 2500 g narodilo 6,0 % chlapců a 7,2 % holčiček). K podobnému nárůstu podílu dětí narozených s nízkou porodní hmotností jako v České republice došlo také na Slovensku, zatímco v jiných evropských zemích zůstává tento ukazatel spíše stabilní.

Zemřelí do 1 roku v České republice v roce 2003

Kojenecká úmrtnost v České republice již tradičně dosahuje nejnižších hodnot v Evropě. V roce 2003 opět dosáhla u nás historicky nejnižší hodnoty – 3,90 ‰. Od roku 2000 se tak stále pohybuje okolo hladiny 4 ‰. Výchyly jsou minimální a jsou způsobeny malými změnami v absolutním počtu dětí zemřelých před dovršením 1 roku. V roce 2003 u nás zemřelo před prvními narozeninami 365 dětí (207 chlapců a 158 děvčátek), což je o dvacet méně než v předcházejícím roce. Nejnižší kojenecká úmrtnost byla v Hl. m. Praze a na Vysočině, kraji s nejvyššími hodnotami byly Karlovarský a Ústecký kraj.

V Evropě mají nejnižší kojeneckou úmrtnost dlouhodobě Skandinávské země - Švédsko, Finsko a Norsko a také Francie (méně než 4 ‰). Česká republika se v úrovni kojenecké úmrtnosti k těmto zemím velice blíží. Velmi nízká úroveň kojenecké úmrtnosti je také ve Slovinsku. Naopak některé státy evropské části bývalého Sovětského svazu mají kojeneckou úmrtnost kolem 15 ‰, ale jiné evropské země jako Polsko, Maďarsko a Chorvatsko dosahují hodnot kojenecké úmrtnosti okolo 7 ‰.

Kojeneckou úmrtnost lze rozdělit podle věku na úmrtnost novorozeneckou (do 28 dnů) a ponovorozeneckou (28 až 365 dnů). Novorozenecká se ještě dělí na časnou (do 7 dnů) a pozdní (7 až 28 dnů).

Na velice dobré pozici České republiky na žebříčku evropských států se nejvíce podílí právě nízká novorozenecká úmrtnost, zejména pak časná novorozenecká úmrtnost. Nižší novorozeneckou úmrtnost než Česká republika mají jen Finsko a Švédsko. V roce 2003 zemřelo před dosažením 28. dne života 221 dětí, což znamená, že na 1 000 živě narozených dětí jich bylo 2,36.

O něco horší je potom úroveň ponovorozenecké úmrtnosti. Nižších hodnot než Česká republika dosahují kromě Skandinávských zemí také země Beneluxu, Švýcarsko, Itálie a Slovinsko. Mezi 28. a 365. dnem života u nás zemřelo 1,54 z tisíce živě narozených dětí. Celkem tedy jde o 144 dětí.

Nejčastější příčinou smrti u kojenců jsou nemoci zařazené do XVI. kapitoly Mezinárodní klasifikace nemocí (MKN-10. revize) označené jako „Některé stavy vzniklé v perinatálním období“. Tato onemocnění stojí za více než polovinou všech případů kojeneckých úmrtí. Z této kapitoly jsou jako nejčastější diagnózy uváděny respirační poruchy specifické pro perinatální období, pomalý růst a podvýživa plodu a krvácivé stavy a hematologické poruchy plodu a novorozence.

Čtvrtina úmrtí dětí do 1 roku je způsobena onemocněními ze XVII. kapitoly MKN-10 „Vrozené vady, deformace a chromosomální abnormality“, z čehož příčinou nejvyššího počtu úmrtí jsou vrozené vady oběhové soustavy.

Třetí nejčastější příčinou smrti kojenců jsou „Nemoci dýchací soustavy“ (X. kapitola MKN-10) spolu s „Vnějšími příčinami“ (XX. kapitola MKN-10). Každá z těchto skupin nemocí zapříčinila smrt asi 5 % ze všech dětí zemřelých do 1 roku.

Není tomu tak dávno, kdy se současná výše kojenecké úmrtnosti v nejvyspělejších zemích, kolem 4 ‰ a méně, zdála být nedosažitelná. Nyní se stále daří ji ještě více snižovat. Stejně jako u střední délky života i u kojenecké úmrtnosti vyvstávají otázky, kam až je možné jejich úroveň posouvat a zároveň i do jaké míry je toto posouvání žádoucí a prospěšné.

Značky v tabulkách

- Ležatá čárka (-)** v tabulce na místě čísla značí, že se jev nevyskytoval
- Nula (0,0)** znamená, že se jev vyskytl, ale hodnota vypočteného ukazatele je menší než polovina jednotky použité v tabulce
- Tečka (.)** na místě čísla značí, že údaj není k dispozici nebo je nespolehlivý
- Ležatý křížek (x)** značí, že zápis není možný z logických důvodů

Symbols in the tables

- A dash (-)** *in place of a number indicates that the phenomenon did not occur*
- 0 or 0.0 or 0.00** *ndicates that the phenomenon occurred, but value of calculated indicator is less than half of unit used in table*
- A dot (.)** *in place of a number indicates that the number is not available or cannot be relied on*
- A skew cross (x)** *indicates that the entry is not applicable for logical reasons*

1. Vývoj živorodnosti a mrtvorozenosti

na 1 000 obyvatel středního stavu

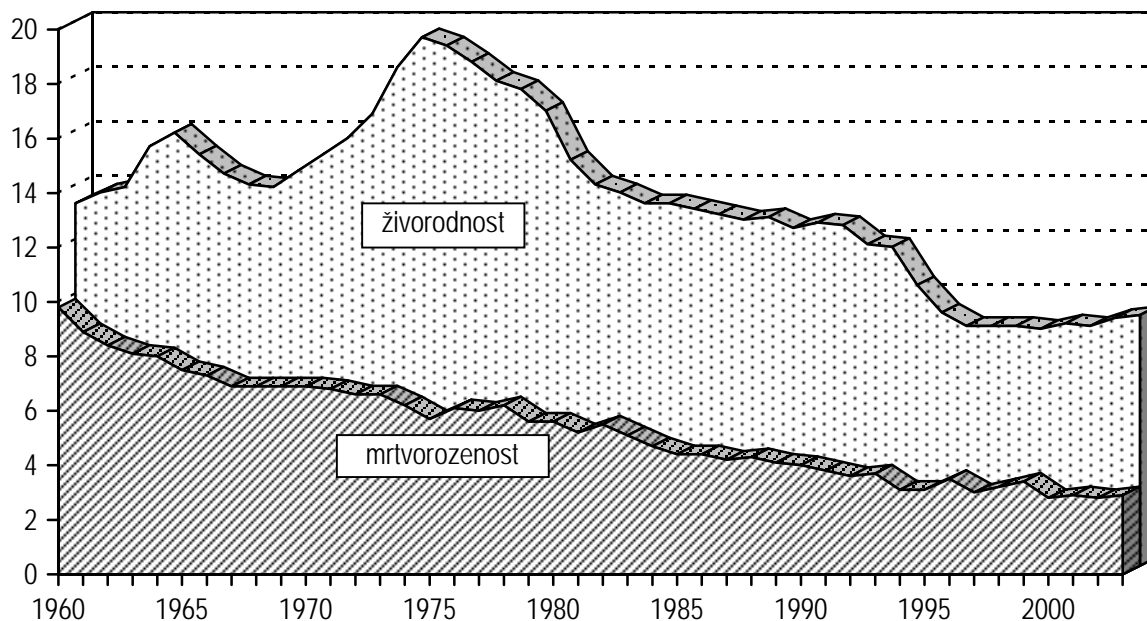

2. Vývoj úmrtnosti dětí ve věku do 1 roku

na 1 000 živě narozených

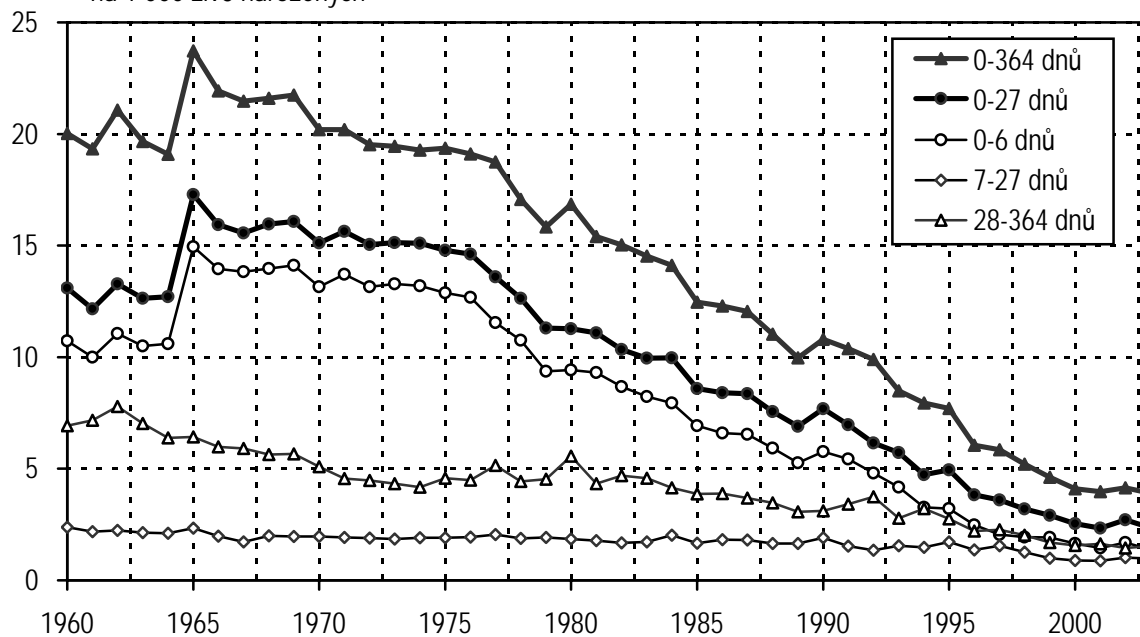

3. Průměr novorozenecké úmrtnosti za období 1999 - 2003

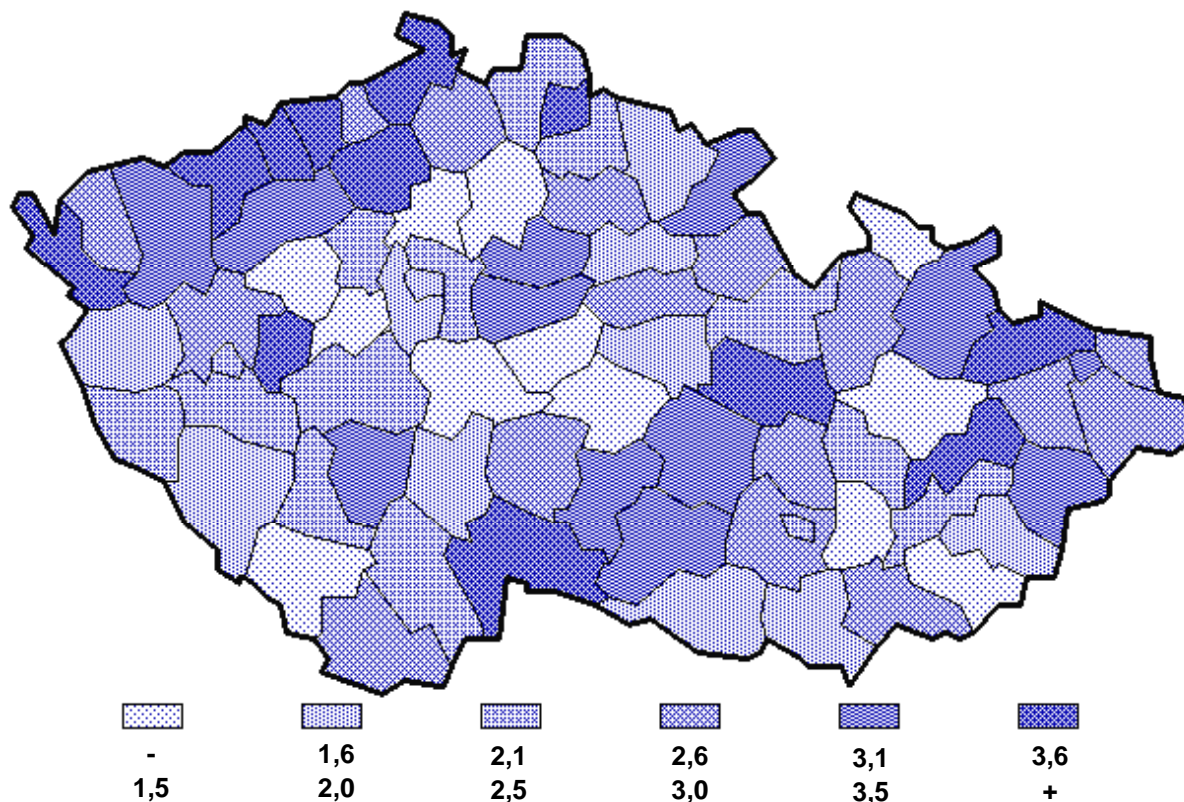

4. Průměr kojenecké úmrtnosti za období 1999 - 2003

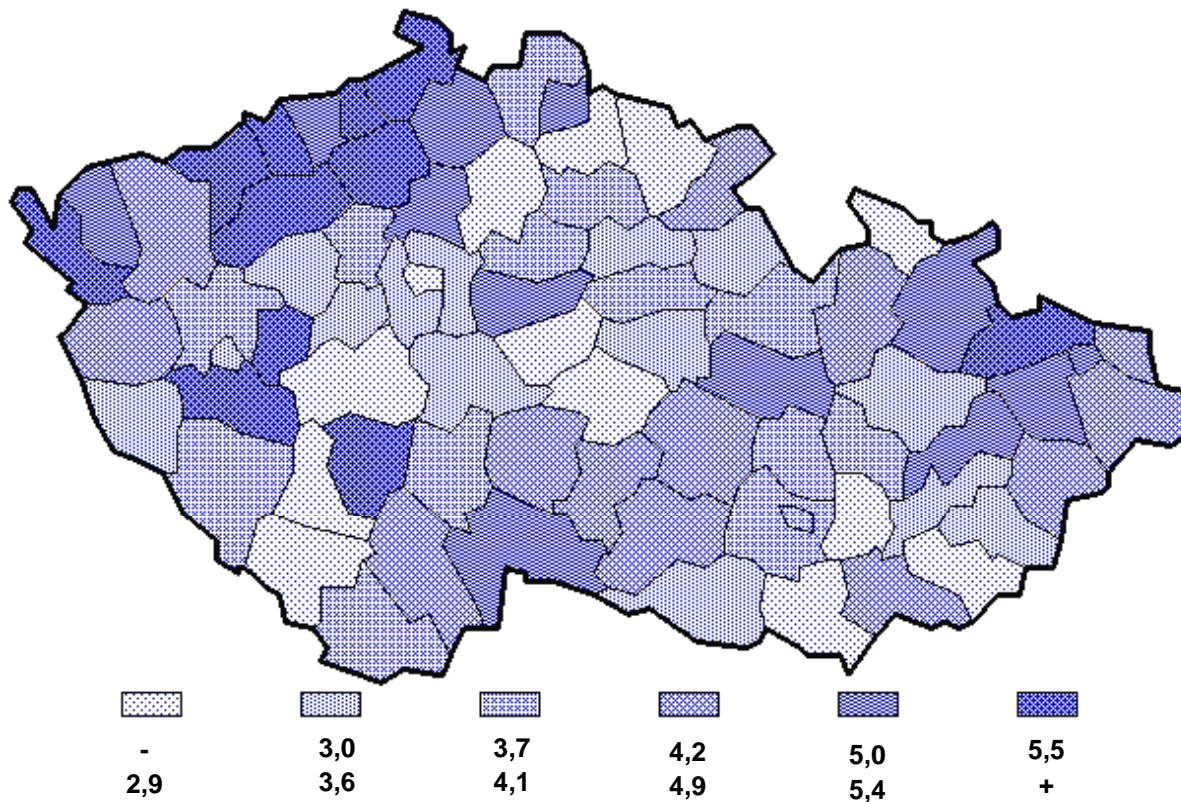

5. Okresy České republiky

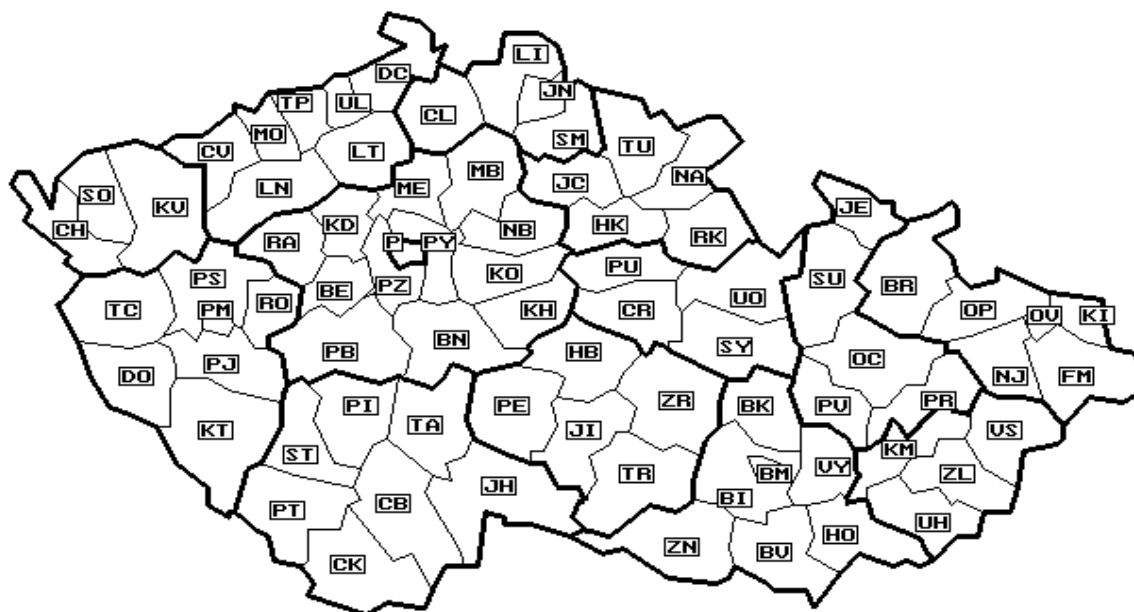

Seznam zkratk názvů krajů a okresů

| | | | |
|-----|-------------------------|-----|----------------------|
| PHA | Hl. m. Praha | DC | Děčín |
| BN | Benešov | CV | Chomutov |
| BE | Beroun | LT | Litoměřice |
| KD | Kladno | LN | Louny |
| KO | Kolín | MO | Most |
| KH | Kutná Hora | TP | Teplice |
| ME | Mělník | UL | Ústí nad Labem |
| MB | Mladá Boleslav | UST | Ústecký kraj |
| NB | Nymburk | CL | Česká Lípa |
| PY | Praha-východ | JN | Jablonec nad Nisou |
| PZ | Praha-západ | LI | Liberec |
| PB | Příbram | SM | Semily |
| RA | Rakovník | LIB | Liberecký kraj |
| STC | Středočeský kraj | HK | Hradec Králové |
| CB | České Budějovice | JC | Jičín |
| CK | Český Krumlov | NA | Náchod |
| JH | Jindřichův Hradec | RK | Rychnov nad Kněžnou |
| PI | Písek | TU | Trutnov |
| PT | Prachatice | HRA | Královéhradecký kraj |
| ST | Strakonice | | |
| TA | Tábor | | |
| JHC | Jihočeský kraj | | |

Narození a zemřelí do 1 roku 2003

| | | | |
|------------|--------------------------|------------|-----------------------------|
| DO | Domažlice | CR | Chrudim |
| KT | Klatovy | PU | Pardubice |
| PM | Plzeň-město | SY | Svitavy |
| PJ | Plzeň-jih | UO | Ústí nad Orlicí |
| PS | Plzeň-sever | PAR | Pardubický kraj |
| RO | Rokycany | HB | Havlíčkův Brod |
| TC | Tachov | JI | Jihlava |
| PLZ | Plzeňský kraj | PE | Pelhřimov |
| CH | Cheb | TR | Třebíč |
| KV | Karlovy Vary | ZR | Žďár nad Sázavou |
| SO | Sokolov | VYS | Vysočina |
| KAR | Karlovarský kraj | KM | Kroměříž |
| BK | Blansko | UH | Uherské Hradiště |
| BM | Brno-město | VS | Vsetín |
| BO | Brno-venkov | ZL | Zlín |
| BV | Břeclav | ZLI | Zlínský kraj |
| HO | Hodonín | BR | Bruntál |
| VY | Vyškov | FM | Frydek-Místek |
| ZN | Znojmo | KI | Karviná |
| JHM | Jihomoravský kraj | NJ | Nový Jičín |
| JE | Jeseník | OP | Opava |
| OC | Olomouc | OV | Ostrava-město |
| PV | Prostějov | MSK | Moravskoslezský kraj |
| PR | Přerov | | |
| SU | Šumperk | | |
| OLO | Olomoucký kraj | | |

6. Podíl dětí s nízkou porodní hmotností

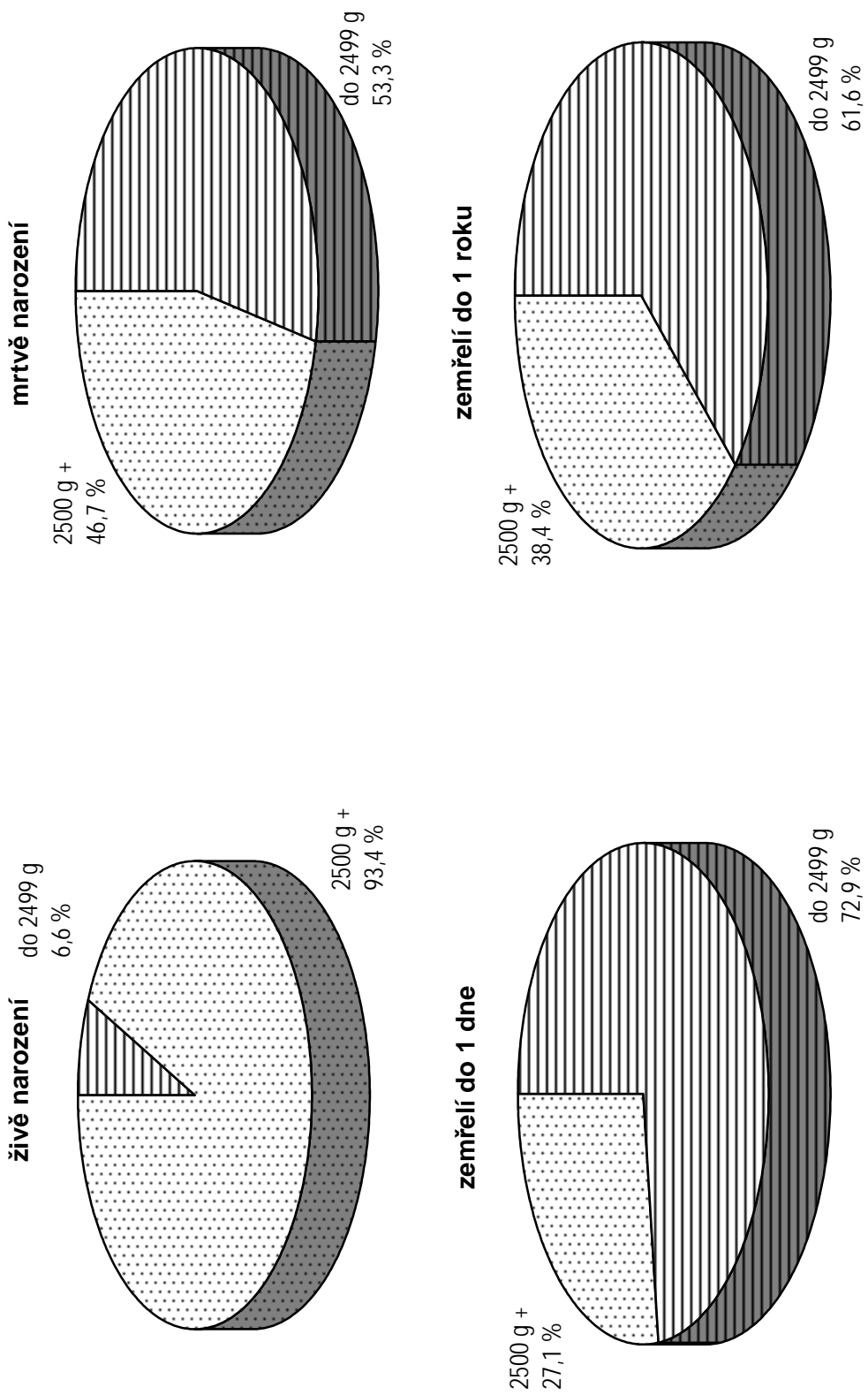

1. Vývoj ukazatelů v ČR

| Rok | Narození celkem | | | z toho živě | | |
|------|-----------------|--------|---------|-------------|--------|---------|
| | chlapci | dívky | celkem | chlapci | dívky | celkem |
| 1960 | 67 186 | 62 975 | 130 161 | 66 461 | 62 418 | 128 879 |
| 1965 | 76 540 | 72 005 | 148 545 | 75 942 | 71 496 | 147 438 |
| 1966 | 73 122 | 69 084 | 142 206 | 72 567 | 68 595 | 141 162 |
| 1967 | 71 766 | 67 647 | 139 413 | 71 266 | 67 182 | 138 448 |
| 1968 | 71 037 | 67 359 | 138 396 | 70 530 | 66 907 | 137 437 |
| 1969 | 74 339 | 69 816 | 144 155 | 73 818 | 69 347 | 143 165 |
| 1970 | 76 226 | 72 667 | 148 893 | 75 694 | 72 171 | 147 865 |
| 1971 | 79 674 | 75 559 | 155 233 | 79 107 | 75 073 | 154 180 |
| 1972 | 84 706 | 80 038 | 164 744 | 84 150 | 79 511 | 163 661 |
| 1973 | 94 561 | 88 392 | 182 953 | 93 925 | 87 825 | 181 750 |
| 1974 | 100 453 | 94 974 | 195 427 | 99 828 | 94 387 | 194 215 |
| 1975 | 98 587 | 94 282 | 192 869 | 98 037 | 93 739 | 191 776 |
| 1976 | 96 638 | 91 884 | 188 522 | 96 076 | 91 302 | 187 378 |
| 1977 | 93 808 | 89 057 | 182 865 | 93 228 | 88 535 | 181 763 |
| 1978 | 92 419 | 87 599 | 180 018 | 91 848 | 87 053 | 178 901 |
| 1979 | 88 954 | 84 130 | 173 084 | 88 442 | 83 670 | 172 112 |
| 1980 | 79 830 | 74 835 | 154 665 | 79 409 | 74 392 | 153 801 |
| 1981 | 74 467 | 70 719 | 145 186 | 74 063 | 70 375 | 144 438 |
| 1982 | 73 003 | 69 515 | 142 518 | 72 579 | 69 159 | 141 738 |
| 1983 | 71 078 | 67 054 | 138 132 | 70 719 | 66 712 | 137 431 |
| 1984 | 70 601 | 66 986 | 137 587 | 70 253 | 66 688 | 136 941 |
| 1985 | 69 972 | 66 516 | 136 488 | 69 662 | 66 219 | 135 881 |
| 1986 | 68 846 | 65 096 | 133 942 | 68 539 | 64 817 | 133 356 |
| 1987 | 67 571 | 63 898 | 131 469 | 67 305 | 63 616 | 130 921 |
| 1988 | 68 117 | 65 121 | 133 238 | 67 830 | 64 837 | 132 667 |
| 1989 | 65 946 | 62 935 | 128 881 | 65 669 | 62 687 | 128 356 |
| 1990 | 67 234 | 63 860 | 131 094 | 66 970 | 63 594 | 130 564 |
| 1991 | 66 895 | 62 955 | 129 850 | 66 644 | 62 710 | 129 354 |
| 1992 | 62 946 | 59 196 | 122 142 | 62 701 | 59 004 | 121 705 |
| 1993 | 62 362 | 59 108 | 121 470 | 62 115 | 58 910 | 121 025 |
| 1994 | 54 887 | 52 028 | 106 915 | 54 704 | 51 875 | 106 579 |
| 1995 | 49 570 | 46 827 | 96 397 | 49 405 | 46 692 | 96 097 |
| 1996 | 46 605 | 44 158 | 90 763 | 46 435 | 44 011 | 90 446 |
| 1997 | 46 705 | 44 225 | 90 930 | 46 570 | 44 087 | 90 657 |
| 1998 | 46 736 | 44 093 | 90 829 | 46 581 | 43 954 | 90 535 |
| 1999 | 45 987 | 43 787 | 89 774 | 45 829 | 43 642 | 89 471 |
| 2000 | 47 219 | 43 950 | 91 169 | 47 064 | 43 846 | 90 910 |
| 2001 | 46 746 | 44 232 | 90 978 | 46 616 | 44 099 | 90 715 |
| 2002 | 47 832 | 45 215 | 93 047 | 47 712 | 45 074 | 92 786 |
| 2003 | 48 257 | 45 700 | 93 957 | 48 131 | 45 554 | 93 685 |

1. Vývoj ukazatelů v ČR

| Rok | Porodnost | | | Živorodnost | | |
|------|-----------|-------|--------|-------------|-------|--------|
| | chlapci | dívky | celkem | chlapci | dívky | celkem |
| 1960 | 14,27 | 12,72 | 13,47 | 14,12 | 12,60 | 13,34 |
| 1965 | 16,12 | 14,29 | 15,18 | 16,00 | 14,19 | 15,07 |
| 1966 | 15,34 | 13,66 | 14,47 | 15,22 | 13,56 | 14,37 |
| 1967 | 15,01 | 13,33 | 14,15 | 14,91 | 13,24 | 14,05 |
| 1968 | 14,82 | 13,24 | 14,01 | 14,72 | 13,16 | 13,91 |
| 1969 | 15,49 | 13,70 | 14,57 | 15,38 | 13,61 | 14,47 |
| 1970 | 16,05 | 14,37 | 15,19 | 15,94 | 14,27 | 15,08 |
| 1971 | 16,74 | 14,90 | 15,79 | 16,62 | 14,81 | 15,68 |
| 1972 | 17,73 | 15,73 | 16,69 | 17,61 | 15,62 | 16,58 |
| 1973 | 19,68 | 17,28 | 18,44 | 19,55 | 17,17 | 18,32 |
| 1974 | 20,74 | 18,44 | 19,55 | 20,61 | 18,32 | 19,43 |
| 1975 | 20,22 | 18,18 | 19,17 | 20,10 | 18,08 | 19,06 |
| 1976 | 19,68 | 17,61 | 18,61 | 19,57 | 17,50 | 18,50 |
| 1977 | 18,99 | 16,97 | 17,95 | 18,87 | 16,87 | 17,84 |
| 1978 | 18,60 | 16,60 | 17,57 | 18,49 | 16,50 | 17,46 |
| 1979 | 17,81 | 15,87 | 16,81 | 17,71 | 15,78 | 16,72 |
| 1980 | 15,93 | 14,08 | 14,98 | 15,85 | 13,99 | 14,89 |
| 1981 | 14,91 | 13,32 | 14,09 | 14,83 | 13,26 | 14,02 |
| 1982 | 14,60 | 13,08 | 13,82 | 14,51 | 13,02 | 13,74 |
| 1983 | 14,20 | 12,61 | 13,38 | 14,13 | 12,55 | 13,31 |
| 1984 | 14,09 | 12,59 | 13,32 | 14,02 | 12,54 | 13,26 |
| 1985 | 13,95 | 12,50 | 13,20 | 13,89 | 12,45 | 13,15 |
| 1986 | 13,71 | 12,24 | 12,95 | 13,65 | 12,18 | 12,90 |
| 1987 | 13,44 | 12,00 | 12,70 | 13,39 | 11,95 | 12,65 |
| 1988 | 13,54 | 12,23 | 12,87 | 13,48 | 12,18 | 12,81 |
| 1989 | 13,10 | 11,81 | 12,44 | 13,04 | 11,77 | 12,39 |
| 1990 | 13,35 | 11,99 | 12,65 | 13,30 | 11,94 | 12,60 |
| 1991 | 13,37 | 11,87 | 12,60 | 13,32 | 11,82 | 12,55 |
| 1992 | 12,57 | 11,15 | 11,84 | 12,52 | 11,11 | 11,80 |
| 1993 | 12,43 | 11,12 | 11,76 | 12,38 | 11,09 | 11,72 |
| 1994 | 10,93 | 9,79 | 10,34 | 10,89 | 9,76 | 10,31 |
| 1995 | 9,87 | 8,82 | 9,33 | 9,84 | 8,79 | 9,30 |
| 1996 | 9,29 | 8,33 | 8,80 | 9,26 | 8,30 | 8,77 |
| 1997 | 9,32 | 8,36 | 8,83 | 9,29 | 8,33 | 8,80 |
| 1998 | 9,33 | 8,34 | 8,82 | 9,30 | 8,31 | 8,79 |
| 1999 | 9,19 | 8,29 | 8,73 | 9,16 | 8,27 | 8,70 |
| 2000 | 9,45 | 8,33 | 8,88 | 9,41 | 8,31 | 8,85 |
| 2001 | 9,36 | 8,39 | 8,86 | 9,33 | 8,37 | 8,84 |
| 2002 | 9,63 | 8,64 | 9,12 | 9,61 | 8,61 | 9,10 |
| 2003 | 9,71 | 8,73 | 9,21 | 9,69 | 8,70 | 9,18 |

1. Vývoj ukazatelů v ČR

| Rok | Mrtvě narození | | | Zemřelí do 1 dne (0) | | | Zemřelí do 3 dnů (0-2) | | |
|------|----------------|-------|--------|----------------------|-------|--------|------------------------|-------|--------|
| | chlapci | dívky | celkem | chlapci | dívky | celkem | chlapci | dívky | celkem |
| 1960 | 725 | 557 | 1 282 | 395 | 226 | 621 | 646 | 396 | 1 042 |
| 1965 | 598 | 509 | 1 107 | 807 | 561 | 1 368 | 1 093 | 775 | 1 868 |
| 1966 | 555 | 489 | 1 044 | 723 | 536 | 1 259 | 996 | 685 | 1 681 |
| 1967 | 500 | 465 | 965 | 706 | 481 | 1 187 | 958 | 669 | 1 627 |
| 1968 | 507 | 452 | 959 | 701 | 474 | 1 175 | 981 | 659 | 1 640 |
| 1969 | 521 | 469 | 990 | 750 | 500 | 1 250 | 1 031 | 691 | 1 722 |
| 1970 | 532 | 496 | 1 028 | 690 | 482 | 1 172 | 961 | 654 | 1 615 |
| 1971 | 567 | 486 | 1 053 | 780 | 499 | 1 279 | 1 073 | 708 | 1 781 |
| 1972 | 556 | 527 | 1 083 | 730 | 529 | 1 259 | 1 018 | 743 | 1 761 |
| 1973 | 636 | 567 | 1 203 | 835 | 586 | 1 421 | 1 199 | 814 | 2 013 |
| 1974 | 625 | 587 | 1 212 | 877 | 650 | 1 527 | 1 261 | 884 | 2 145 |
| 1975 | 550 | 543 | 1 093 | 869 | 629 | 1 498 | 1 165 | 851 | 2 016 |
| 1976 | 562 | 582 | 1 144 | 782 | 578 | 1 360 | 1 159 | 790 | 1 949 |
| 1977 | 580 | 522 | 1 102 | 738 | 484 | 1 222 | 1 039 | 678 | 1 717 |
| 1978 | 571 | 546 | 1 117 | 665 | 434 | 1 099 | 949 | 632 | 1 581 |
| 1979 | 512 | 460 | 972 | 552 | 359 | 911 | 784 | 524 | 1 308 |
| 1980 | 421 | 443 | 864 | 485 | 322 | 807 | 711 | 452 | 1 163 |
| 1981 | 404 | 344 | 748 | 444 | 286 | 730 | 668 | 413 | 1 081 |
| 1982 | 424 | 356 | 780 | 369 | 262 | 631 | 599 | 395 | 994 |
| 1983 | 359 | 342 | 701 | 358 | 216 | 574 | 544 | 345 | 889 |
| 1984 | 348 | 298 | 646 | 313 | 216 | 529 | 470 | 332 | 802 |
| 1985 | 310 | 297 | 607 | 302 | 191 | 493 | 448 | 306 | 754 |
| 1986 | 307 | 279 | 586 | 159 | 128 | 287 | 373 | 288 | 661 |
| 1987 | 266 | 282 | 548 | 161 | 102 | 263 | 388 | 251 | 639 |
| 1988 | 287 | 284 | 571 | 135 | 100 | 235 | 329 | 263 | 592 |
| 1989 | 277 | 248 | 525 | 124 | 74 | 198 | 290 | 203 | 493 |
| 1990 | 264 | 266 | 530 | 122 | 114 | 236 | 326 | 227 | 553 |
| 1991 | 251 | 245 | 496 | 129 | 109 | 238 | 289 | 224 | 513 |
| 1992 | 245 | 192 | 437 | 101 | 80 | 181 | 251 | 180 | 431 |
| 1993 | 247 | 198 | 445 | 95 | 76 | 171 | 209 | 150 | 359 |
| 1994 | 183 | 153 | 336 | 65 | 43 | 108 | 141 | 110 | 251 |
| 1995 | 165 | 135 | 300 | 56 | 36 | 92 | 128 | 102 | 230 |
| 1996 | 170 | 147 | 317 | 39 | 34 | 73 | 89 | 69 | 158 |
| 1997 | 135 | 138 | 273 | 37 | 25 | 62 | 84 | 53 | 137 |
| 1998 | 155 | 139 | 294 | 39 | 27 | 66 | 73 | 55 | 128 |
| 1999 | 158 | 145 | 303 | 39 | 23 | 62 | 70 | 49 | 119 |
| 2000 | 155 | 104 | 259 | 30 | 18 | 48 | 63 | 38 | 101 |
| 2001 | 130 | 133 | 263 | 25 | 22 | 47 | 52 | 43 | 95 |
| 2002 | 120 | 141 | 261 | 36 | 27 | 63 | 73 | 48 | 121 |
| 2003 | 126 | 146 | 272 | 21 | 27 | 48 | 50 | 43 | 93 |

Pozn.: V závorce uveden věk dítěte v dokončených dnech.

1. Vývoj ukazatelů v ČR

| Rok | Mrtvorozenost | | | Úmrtnost do 1 dne (0) | | | Poporodní úmrtnost (0-2) | | |
|------|---------------|-------|--------|-----------------------|-------|--------|--------------------------|-------|--------|
| | chlapci | dívky | celkem | chlapci | dívky | celkem | chlapci | dívky | celkem |
| 1960 | 10,79 | 8,84 | 9,85 | 5,94 | 3,62 | 4,82 | 9,72 | 6,34 | 8,09 |
| 1965 | 7,81 | 7,07 | 7,45 | 10,63 | 7,85 | 9,28 | 14,39 | 10,84 | 12,67 |
| 1966 | 7,59 | 7,08 | 7,34 | 9,96 | 7,81 | 8,92 | 13,73 | 9,99 | 11,91 |
| 1967 | 6,97 | 6,87 | 6,92 | 9,91 | 7,16 | 8,57 | 13,44 | 9,96 | 11,75 |
| 1968 | 7,14 | 6,71 | 6,93 | 9,94 | 7,08 | 8,55 | 13,91 | 9,85 | 11,93 |
| 1969 | 7,01 | 6,72 | 6,87 | 10,16 | 7,21 | 8,73 | 13,97 | 9,96 | 12,03 |
| 1970 | 6,98 | 6,83 | 6,90 | 9,12 | 6,68 | 7,93 | 12,70 | 9,06 | 10,92 |
| 1971 | 7,12 | 6,43 | 6,78 | 9,86 | 6,65 | 8,30 | 13,56 | 9,43 | 11,55 |
| 1972 | 6,56 | 6,58 | 6,57 | 8,67 | 6,65 | 7,69 | 12,10 | 9,34 | 10,76 |
| 1973 | 6,73 | 6,41 | 6,58 | 8,89 | 6,67 | 7,82 | 12,77 | 9,27 | 11,08 |
| 1974 | 6,22 | 6,18 | 6,20 | 8,79 | 6,89 | 7,86 | 12,63 | 9,37 | 11,04 |
| 1975 | 5,58 | 5,76 | 5,67 | 8,86 | 6,71 | 7,81 | 11,88 | 9,08 | 10,51 |
| 1976 | 5,82 | 6,33 | 6,07 | 8,14 | 6,33 | 7,26 | 12,06 | 8,65 | 10,40 |
| 1977 | 6,18 | 5,86 | 6,03 | 7,92 | 5,47 | 6,72 | 11,14 | 7,66 | 9,45 |
| 1978 | 6,18 | 6,23 | 6,20 | 7,24 | 4,99 | 6,14 | 10,33 | 7,26 | 8,84 |
| 1979 | 5,76 | 5,47 | 5,62 | 6,24 | 4,29 | 5,29 | 8,86 | 6,26 | 7,60 |
| 1980 | 5,27 | 5,92 | 5,59 | 6,11 | 4,33 | 5,25 | 8,95 | 6,08 | 7,56 |
| 1981 | 5,43 | 4,86 | 5,15 | 5,99 | 4,06 | 5,05 | 9,02 | 5,87 | 7,48 |
| 1982 | 5,81 | 5,12 | 5,47 | 5,08 | 3,79 | 4,45 | 8,25 | 5,71 | 7,01 |
| 1983 | 5,05 | 5,10 | 5,07 | 5,06 | 3,24 | 4,18 | 7,69 | 5,17 | 6,47 |
| 1984 | 4,93 | 4,45 | 4,70 | 4,46 | 3,24 | 3,86 | 6,69 | 4,98 | 5,86 |
| 1985 | 4,43 | 4,47 | 4,45 | 4,34 | 2,88 | 3,63 | 6,43 | 4,62 | 5,55 |
| 1986 | 4,46 | 4,29 | 4,38 | 2,32 | 1,97 | 2,15 | 5,44 | 4,44 | 4,96 |
| 1987 | 3,94 | 4,41 | 4,17 | 2,39 | 1,60 | 2,01 | 5,76 | 3,95 | 4,88 |
| 1988 | 4,21 | 4,36 | 4,29 | 1,99 | 1,54 | 1,77 | 4,85 | 4,06 | 4,46 |
| 1989 | 4,20 | 3,94 | 4,07 | 1,89 | 1,18 | 1,54 | 4,42 | 3,24 | 3,84 |
| 1990 | 3,93 | 4,17 | 4,04 | 1,82 | 1,79 | 1,81 | 4,87 | 3,57 | 4,24 |
| 1991 | 3,75 | 3,89 | 3,82 | 1,94 | 1,74 | 1,84 | 4,34 | 3,57 | 3,97 |
| 1992 | 3,89 | 3,24 | 3,58 | 1,61 | 1,36 | 1,49 | 4,00 | 3,05 | 3,54 |
| 1993 | 3,96 | 3,35 | 3,66 | 1,53 | 1,29 | 1,41 | 3,36 | 2,55 | 2,97 |
| 1994 | 3,33 | 2,94 | 3,14 | 1,19 | 0,83 | 1,01 | 2,58 | 2,12 | 2,36 |
| 1995 | 3,33 | 2,88 | 3,11 | 1,13 | 0,77 | 0,96 | 2,59 | 2,18 | 2,39 |
| 1996 | 3,65 | 3,33 | 3,49 | 0,84 | 0,77 | 0,81 | 1,92 | 1,57 | 1,75 |
| 1997 | 2,89 | 3,12 | 3,00 | 0,79 | 0,57 | 0,68 | 1,80 | 1,20 | 1,51 |
| 1998 | 3,32 | 3,15 | 3,24 | 0,84 | 0,61 | 0,73 | 1,57 | 1,25 | 1,41 |
| 1999 | 3,44 | 3,31 | 3,38 | 0,85 | 0,53 | 0,69 | 1,53 | 1,12 | 1,33 |
| 2000 | 3,28 | 2,37 | 2,84 | 0,64 | 0,41 | 0,53 | 1,34 | 0,87 | 1,11 |
| 2001 | 2,78 | 3,01 | 2,89 | 0,54 | 0,50 | 0,52 | 1,12 | 0,98 | 1,05 |
| 2002 | 2,51 | 3,12 | 2,81 | 0,75 | 0,60 | 0,68 | 1,53 | 1,06 | 1,30 |
| 2003 | 2,61 | 3,19 | 2,89 | 0,44 | 0,59 | 0,51 | 1,04 | 0,94 | 0,99 |

1. Vývoj ukazatelů v ČR

| Rok | Zemřelí do 7 dnů (0-6) | | | Mrtvě nar. a zem. do 7 dnů | | | Zemřelí ve věku 8-28 dnů (7-27) | | |
|------|------------------------|-------|--------|----------------------------|-------|--------|---------------------------------|-------|--------|
| | chlapci | dívky | celkem | chlapci | dívky | celkem | chlapci | dívky | celkem |
| 1960 | 847 | 535 | 1 382 | 1 572 | 1 092 | 2 664 | 172 | 134 | 306 |
| 1965 | 1 294 | 910 | 2 204 | 1 892 | 1 419 | 3 311 | 201 | 144 | 345 |
| 1966 | 1 173 | 797 | 1 970 | 1 728 | 1 286 | 3 014 | 155 | 125 | 280 |
| 1967 | 1 138 | 777 | 1 915 | 1 638 | 1 242 | 2 880 | 127 | 112 | 239 |
| 1968 | 1 153 | 768 | 1 921 | 1 660 | 1 220 | 2 880 | 140 | 134 | 274 |
| 1969 | 1 218 | 802 | 2 020 | 1 739 | 1 271 | 3 010 | 150 | 131 | 281 |
| 1970 | 1 152 | 792 | 1 944 | 1 684 | 1 288 | 2 972 | 149 | 142 | 291 |
| 1971 | 1 284 | 831 | 2 115 | 1 851 | 1 317 | 3 168 | 176 | 120 | 296 |
| 1972 | 1 250 | 903 | 2 153 | 1 806 | 1 430 | 3 236 | 185 | 124 | 309 |
| 1973 | 1 448 | 966 | 2 414 | 2 084 | 1 533 | 3 617 | 221 | 114 | 335 |
| 1974 | 1 505 | 1 057 | 2 562 | 2 130 | 1 644 | 3 774 | 202 | 169 | 371 |
| 1975 | 1 431 | 1 038 | 2 469 | 1 981 | 1 581 | 3 562 | 204 | 162 | 366 |
| 1976 | 1 417 | 959 | 2 376 | 1 979 | 1 541 | 3 520 | 192 | 171 | 363 |
| 1977 | 1 276 | 823 | 2 099 | 1 856 | 1 345 | 3 201 | 211 | 162 | 373 |
| 1978 | 1 151 | 774 | 1 925 | 1 722 | 1 320 | 3 042 | 200 | 135 | 335 |
| 1979 | 959 | 654 | 1 613 | 1 471 | 1 114 | 2 585 | 169 | 163 | 332 |
| 1980 | 881 | 569 | 1 450 | 1 302 | 1 012 | 2 314 | 167 | 118 | 285 |
| 1981 | 813 | 531 | 1 344 | 1 217 | 875 | 2 092 | 150 | 107 | 257 |
| 1982 | 753 | 476 | 1 229 | 1 177 | 832 | 2 009 | 133 | 104 | 237 |
| 1983 | 693 | 439 | 1 132 | 1 052 | 781 | 1 833 | 143 | 93 | 236 |
| 1984 | 641 | 447 | 1 088 | 989 | 745 | 1 734 | 162 | 115 | 277 |
| 1985 | 561 | 380 | 941 | 871 | 677 | 1 548 | 126 | 100 | 226 |
| 1986 | 507 | 372 | 879 | 814 | 651 | 1 465 | 139 | 103 | 242 |
| 1987 | 502 | 355 | 857 | 768 | 637 | 1 405 | 136 | 101 | 237 |
| 1988 | 437 | 348 | 785 | 724 | 632 | 1 356 | 124 | 94 | 218 |
| 1989 | 411 | 264 | 675 | 688 | 512 | 1 200 | 141 | 70 | 211 |
| 1990 | 450 | 303 | 753 | 714 | 569 | 1 283 | 155 | 95 | 250 |
| 1991 | 390 | 314 | 704 | 641 | 559 | 1 200 | 114 | 84 | 198 |
| 1992 | 344 | 241 | 585 | 589 | 433 | 1 022 | 92 | 72 | 164 |
| 1993 | 293 | 212 | 505 | 540 | 410 | 950 | 107 | 80 | 187 |
| 1994 | 199 | 149 | 348 | 382 | 302 | 684 | 93 | 64 | 157 |
| 1995 | 181 | 128 | 309 | 346 | 263 | 609 | 102 | 64 | 166 |
| 1996 | 127 | 97 | 224 | 297 | 244 | 541 | 51 | 72 | 123 |
| 1997 | 109 | 77 | 186 | 244 | 215 | 459 | 73 | 67 | 140 |
| 1998 | 104 | 71 | 175 | 259 | 210 | 469 | 67 | 47 | 114 |
| 1999 | 99 | 73 | 172 | 257 | 218 | 475 | 54 | 35 | 89 |
| 2000 | 88 | 62 | 150 | 243 | 166 | 409 | 41 | 40 | 81 |
| 2001 | 73 | 59 | 132 | 203 | 192 | 395 | 47 | 33 | 80 |
| 2002 | 93 | 64 | 157 | 213 | 205 | 418 | 44 | 50 | 94 |
| 2003 | 71 | 58 | 129 | 197 | 204 | 401 | 53 | 39 | 92 |

Pozn.: V závorce uveden věk dítěte v dokončených dnech.

1. Vývoj ukazatelů v ČR

| Rok | Časná novorozenecká úmrtnost | | | Perinatální úmrtnost | | | Pozdní novorozenecká úmrtnost | | |
|------|------------------------------|-------|--------|----------------------|-------|--------|-------------------------------|-------|--------|
| | chlapci | dívky | celkem | chlapci | dívky | celkem | chlapci | dívky | celkem |
| 1960 | 12,74 | 8,57 | 10,72 | 23,40 | 17,34 | 20,47 | 2,59 | 2,15 | 2,37 |
| 1965 | 17,04 | 12,73 | 14,95 | 24,72 | 19,71 | 22,29 | 2,65 | 2,01 | 2,34 |
| 1966 | 16,16 | 11,62 | 13,96 | 23,63 | 18,62 | 21,19 | 2,14 | 1,82 | 1,98 |
| 1967 | 15,97 | 11,57 | 13,83 | 22,82 | 18,36 | 20,66 | 1,78 | 1,67 | 1,73 |
| 1968 | 16,35 | 11,48 | 13,98 | 23,37 | 18,11 | 20,81 | 1,98 | 2,00 | 1,99 |
| 1969 | 16,50 | 11,57 | 14,11 | 23,39 | 18,20 | 20,88 | 2,03 | 1,89 | 1,96 |
| 1970 | 15,22 | 10,97 | 13,15 | 22,09 | 17,72 | 19,96 | 1,97 | 1,97 | 1,97 |
| 1971 | 16,23 | 11,07 | 13,72 | 23,23 | 17,43 | 20,41 | 2,22 | 1,60 | 1,92 |
| 1972 | 14,85 | 11,36 | 13,16 | 21,32 | 17,87 | 19,64 | 2,20 | 1,56 | 1,89 |
| 1973 | 15,42 | 11,00 | 13,28 | 22,04 | 17,34 | 19,77 | 2,35 | 1,30 | 1,84 |
| 1974 | 15,08 | 11,20 | 13,19 | 21,20 | 17,31 | 19,31 | 2,02 | 1,79 | 1,91 |
| 1975 | 14,60 | 11,07 | 12,87 | 20,09 | 16,77 | 18,47 | 2,08 | 1,73 | 1,91 |
| 1976 | 14,75 | 10,50 | 12,68 | 20,48 | 16,77 | 18,67 | 2,00 | 1,87 | 1,94 |
| 1977 | 13,69 | 9,30 | 11,55 | 19,79 | 15,10 | 17,50 | 2,26 | 1,83 | 2,05 |
| 1978 | 12,53 | 8,89 | 10,76 | 18,63 | 15,07 | 16,90 | 2,18 | 1,55 | 1,87 |
| 1979 | 10,84 | 7,82 | 9,37 | 16,54 | 13,24 | 14,93 | 1,91 | 1,95 | 1,93 |
| 1980 | 11,09 | 7,65 | 9,43 | 16,31 | 13,52 | 14,96 | 2,10 | 1,59 | 1,85 |
| 1981 | 10,98 | 7,55 | 9,31 | 16,34 | 12,37 | 14,41 | 2,03 | 1,52 | 1,78 |
| 1982 | 10,37 | 6,88 | 8,67 | 16,12 | 11,97 | 14,10 | 1,83 | 1,50 | 1,67 |
| 1983 | 9,80 | 6,58 | 8,24 | 14,80 | 11,65 | 13,27 | 2,02 | 1,39 | 1,72 |
| 1984 | 9,12 | 6,70 | 7,95 | 14,01 | 11,12 | 12,60 | 2,31 | 1,72 | 2,02 |
| 1985 | 8,05 | 5,74 | 6,93 | 12,45 | 10,18 | 11,34 | 1,81 | 1,51 | 1,66 |
| 1986 | 7,40 | 5,74 | 6,59 | 11,82 | 10,00 | 10,94 | 2,03 | 1,59 | 1,81 |
| 1987 | 7,46 | 5,58 | 6,55 | 11,37 | 9,97 | 10,69 | 2,02 | 1,59 | 1,81 |
| 1988 | 6,44 | 5,37 | 5,92 | 10,63 | 9,71 | 10,18 | 1,83 | 1,45 | 1,64 |
| 1989 | 6,26 | 4,21 | 5,26 | 10,43 | 8,14 | 9,31 | 2,15 | 1,12 | 1,64 |
| 1990 | 6,72 | 4,76 | 5,77 | 10,62 | 8,91 | 9,79 | 2,31 | 1,49 | 1,91 |
| 1991 | 5,85 | 5,01 | 5,44 | 9,58 | 8,88 | 9,24 | 1,71 | 1,34 | 1,53 |
| 1992 | 5,49 | 4,08 | 4,81 | 9,36 | 7,31 | 8,37 | 1,47 | 1,22 | 1,35 |
| 1993 | 4,72 | 3,60 | 4,17 | 8,66 | 6,94 | 7,82 | 1,72 | 1,36 | 1,55 |
| 1994 | 3,64 | 2,87 | 3,27 | 6,96 | 5,80 | 6,40 | 1,70 | 1,23 | 1,47 |
| 1995 | 3,66 | 2,74 | 3,22 | 6,98 | 5,62 | 6,32 | 2,06 | 1,37 | 1,73 |
| 1996 | 2,74 | 2,20 | 2,48 | 6,37 | 5,53 | 5,96 | 1,10 | 1,64 | 1,36 |
| 1997 | 2,34 | 1,75 | 2,05 | 5,22 | 4,86 | 5,01 | 1,57 | 1,52 | 1,54 |
| 1998 | 2,23 | 1,62 | 1,93 | 5,54 | 4,76 | 5,16 | 1,44 | 1,07 | 1,26 |
| 1999 | 2,16 | 1,67 | 1,92 | 5,59 | 4,98 | 5,29 | 1,18 | 0,80 | 0,99 |
| 2000 | 1,87 | 1,41 | 1,65 | 5,15 | 3,78 | 4,49 | 0,87 | 0,91 | 0,89 |
| 2001 | 1,57 | 1,34 | 1,46 | 4,34 | 4,34 | 4,34 | 1,01 | 0,75 | 0,88 |
| 2002 | 1,95 | 1,42 | 1,69 | 4,45 | 4,53 | 4,49 | 0,92 | 1,11 | 1,01 |
| 2003 | 1,48 | 1,27 | 1,38 | 4,08 | 4,46 | 4,27 | 1,10 | 0,86 | 0,98 |

1. Vývoj ukazatelů v ČR

| Rok | Zemřelí do 28 dnů (0-27) | | | Zemřelí ve věku 28-364 dní | | | Zemřelí do 1 roku (0-364) | | |
|------|--------------------------|-------|--------|----------------------------|-------|--------|---------------------------|-------|--------|
| | chlapci | dívky | celkem | chlapci | dívky | celkem | chlapci | dívky | celkem |
| 1960 | 1 019 | 669 | 1 688 | 503 | 390 | 893 | 1 522 | 1 059 | 2 581 |
| 1965 | 1 495 | 1 054 | 2 549 | 559 | 389 | 948 | 2 054 | 1 443 | 3 497 |
| 1966 | 1 328 | 922 | 2 250 | 503 | 342 | 845 | 1 831 | 1 264 | 3 095 |
| 1967 | 1 265 | 889 | 2 154 | 445 | 374 | 819 | 1 710 | 1 263 | 2 973 |
| 1968 | 1 293 | 902 | 2 195 | 454 | 320 | 774 | 1 747 | 1 222 | 2 969 |
| 1969 | 1 368 | 933 | 2 301 | 441 | 371 | 812 | 1 809 | 1 304 | 3 113 |
| 1970 | 1 301 | 934 | 2 235 | 428 | 324 | 752 | 1 729 | 1 258 | 2 987 |
| 1971 | 1 460 | 951 | 2 411 | 401 | 302 | 703 | 1 861 | 1 253 | 3 114 |
| 1972 | 1 435 | 1 027 | 2 462 | 413 | 319 | 732 | 1 848 | 1 346 | 3 194 |
| 1973 | 1 669 | 1 080 | 2 749 | 488 | 299 | 787 | 2 157 | 1 379 | 3 536 |
| 1974 | 1 707 | 1 226 | 2 933 | 454 | 357 | 811 | 2 161 | 1 583 | 3 744 |
| 1975 | 1 635 | 1 200 | 2 835 | 513 | 365 | 878 | 2 148 | 1 565 | 3 713 |
| 1976 | 1 609 | 1 130 | 2 739 | 501 | 340 | 841 | 2 110 | 1 470 | 3 580 |
| 1977 | 1 487 | 985 | 2 472 | 566 | 369 | 935 | 2 053 | 1 354 | 3 407 |
| 1978 | 1 351 | 909 | 2 260 | 472 | 321 | 793 | 1 823 | 1 230 | 3 053 |
| 1979 | 1 128 | 817 | 1 945 | 474 | 307 | 781 | 1 602 | 1 124 | 2 726 |
| 1980 | 1 048 | 687 | 1 735 | 495 | 362 | 857 | 1 543 | 1 049 | 2 592 |
| 1981 | 963 | 638 | 1 601 | 361 | 264 | 625 | 1 324 | 902 | 2 226 |
| 1982 | 886 | 580 | 1 466 | 417 | 247 | 664 | 1 303 | 827 | 2 130 |
| 1983 | 836 | 532 | 1 368 | 376 | 253 | 629 | 1 212 | 785 | 1 997 |
| 1984 | 803 | 562 | 1 365 | 338 | 229 | 567 | 1 141 | 791 | 1 932 |
| 1985 | 687 | 480 | 1 167 | 283 | 244 | 527 | 970 | 724 | 1 694 |
| 1986 | 646 | 475 | 1 121 | 315 | 203 | 518 | 961 | 678 | 1 639 |
| 1987 | 638 | 456 | 1 094 | 285 | 198 | 483 | 923 | 654 | 1 577 |
| 1988 | 561 | 442 | 1 003 | 256 | 204 | 460 | 817 | 646 | 1 463 |
| 1989 | 552 | 334 | 886 | 218 | 176 | 394 | 770 | 510 | 1 280 |
| 1990 | 605 | 398 | 1 003 | 228 | 179 | 407 | 833 | 577 | 1 410 |
| 1991 | 504 | 398 | 902 | 267 | 174 | 441 | 771 | 572 | 1 343 |
| 1992 | 436 | 313 | 749 | 259 | 196 | 455 | 695 | 509 | 1 204 |
| 1993 | 400 | 292 | 692 | 203 | 133 | 336 | 603 | 425 | 1 028 |
| 1994 | 292 | 213 | 505 | 194 | 148 | 342 | 486 | 361 | 847 |
| 1995 | 283 | 192 | 475 | 156 | 109 | 265 | 439 | 301 | 740 |
| 1996 | 178 | 169 | 347 | 112 | 88 | 200 | 290 | 257 | 547 |
| 1997 | 182 | 144 | 326 | 111 | 94 | 205 | 293 | 238 | 472 |
| 1998 | 171 | 118 | 289 | 98 | 85 | 183 | 269 | 203 | 472 |
| 1999 | 153 | 108 | 261 | 68 | 84 | 152 | 221 | 192 | 413 |
| 2000 | 129 | 102 | 231 | 89 | 53 | 142 | 218 | 155 | 373 |
| 2001 | 120 | 92 | 212 | 92 | 56 | 148 | 212 | 148 | 360 |
| 2002 | 137 | 114 | 251 | 79 | 55 | 134 | 216 | 169 | 385 |
| 2003 | 124 | 97 | 221 | 83 | 61 | 144 | 207 | 158 | 365 |

Pozn.: V závorce uveden věk dítěte v dokončených dnech.

1. Vývoj ukazatelů v ČR

| Rok | Novorozenecká úmrtnost | | | Ponovorozenecká úmrtnost | | | Kojenecká úmrtnost | | |
|------|------------------------|-------|--------|--------------------------|-------|--------|--------------------|-------|--------|
| | chlapci | dívky | celkem | chlapci | dívky | celkem | chlapci | dívky | celkem |
| 1960 | 15,33 | 10,72 | 13,10 | 7,57 | 6,25 | 6,93 | 22,90 | 16,97 | 20,03 |
| 1965 | 19,69 | 14,74 | 17,29 | 7,36 | 5,44 | 6,43 | 27,05 | 20,18 | 23,72 |
| 1966 | 18,30 | 13,44 | 15,94 | 6,93 | 4,99 | 5,99 | 25,23 | 18,43 | 21,93 |
| 1967 | 17,75 | 13,23 | 15,56 | 6,24 | 5,57 | 5,92 | 23,99 | 18,80 | 21,47 |
| 1968 | 18,33 | 13,48 | 15,97 | 6,44 | 4,78 | 5,63 | 24,77 | 18,26 | 21,60 |
| 1969 | 18,53 | 13,45 | 16,07 | 5,97 | 5,35 | 5,67 | 24,51 | 18,80 | 21,74 |
| 1970 | 17,19 | 12,94 | 15,12 | 5,65 | 4,49 | 5,09 | 22,84 | 17,43 | 20,20 |
| 1971 | 18,46 | 12,67 | 15,64 | 5,07 | 4,02 | 4,56 | 23,53 | 16,69 | 20,20 |
| 1972 | 17,05 | 12,92 | 15,04 | 4,91 | 4,01 | 4,47 | 21,96 | 16,93 | 19,52 |
| 1973 | 17,77 | 12,30 | 15,13 | 5,20 | 3,40 | 4,33 | 22,97 | 15,70 | 19,46 |
| 1974 | 17,10 | 12,99 | 15,10 | 4,55 | 3,78 | 4,18 | 21,65 | 16,77 | 19,28 |
| 1975 | 16,68 | 12,80 | 14,78 | 5,23 | 3,89 | 4,58 | 21,91 | 16,70 | 19,36 |
| 1976 | 16,75 | 12,38 | 14,62 | 5,21 | 3,72 | 4,49 | 21,96 | 16,10 | 19,11 |
| 1977 | 15,95 | 11,13 | 13,60 | 6,07 | 4,17 | 5,14 | 22,02 | 15,29 | 18,74 |
| 1978 | 14,71 | 10,44 | 12,63 | 5,14 | 3,69 | 4,43 | 19,85 | 14,13 | 17,07 |
| 1979 | 12,75 | 9,76 | 11,30 | 5,36 | 3,67 | 4,54 | 18,11 | 13,43 | 15,84 |
| 1980 | 13,20 | 9,23 | 11,28 | 6,23 | 4,87 | 5,57 | 19,43 | 14,10 | 16,85 |
| 1981 | 13,00 | 9,07 | 11,08 | 4,87 | 3,75 | 4,33 | 17,88 | 12,82 | 15,41 |
| 1982 | 12,21 | 8,39 | 10,34 | 5,75 | 3,57 | 4,68 | 17,95 | 11,96 | 15,03 |
| 1983 | 11,82 | 7,97 | 9,95 | 5,32 | 3,79 | 4,58 | 17,14 | 11,77 | 14,53 |
| 1984 | 11,43 | 8,43 | 9,97 | 4,81 | 3,43 | 4,14 | 16,24 | 11,86 | 14,11 |
| 1985 | 9,86 | 7,25 | 8,59 | 4,06 | 3,68 | 3,88 | 13,92 | 10,93 | 12,47 |
| 1986 | 9,43 | 7,33 | 8,41 | 4,60 | 3,13 | 3,88 | 14,02 | 10,46 | 12,29 |
| 1987 | 9,48 | 7,17 | 8,36 | 4,23 | 3,11 | 3,69 | 13,71 | 10,28 | 12,05 |
| 1988 | 8,27 | 6,82 | 7,56 | 3,77 | 3,15 | 3,47 | 12,04 | 9,96 | 11,03 |
| 1989 | 8,41 | 5,33 | 6,90 | 3,32 | 2,81 | 3,07 | 11,73 | 8,14 | 9,97 |
| 1990 | 9,03 | 6,26 | 7,68 | 3,40 | 2,81 | 3,12 | 12,44 | 9,07 | 10,80 |
| 1991 | 7,56 | 6,35 | 6,97 | 4,01 | 2,77 | 3,41 | 11,57 | 9,12 | 10,38 |
| 1992 | 6,95 | 5,30 | 6,15 | 4,13 | 3,32 | 3,74 | 11,08 | 8,63 | 9,89 |
| 1993 | 6,44 | 4,96 | 5,72 | 3,27 | 2,26 | 2,78 | 9,71 | 7,21 | 8,49 |
| 1994 | 5,34 | 4,11 | 4,74 | 3,55 | 2,85 | 3,21 | 8,88 | 6,96 | 7,95 |
| 1995 | 5,73 | 4,11 | 4,94 | 3,16 | 2,33 | 2,76 | 8,89 | 6,45 | 7,70 |
| 1996 | 3,83 | 3,84 | 3,84 | 2,41 | 2,00 | 2,21 | 6,25 | 5,84 | 6,05 |
| 1997 | 3,91 | 3,27 | 3,60 | 2,38 | 2,13 | 2,26 | 6,29 | 5,40 | 5,86 |
| 1998 | 3,67 | 2,68 | 3,19 | 2,10 | 1,93 | 2,02 | 5,77 | 4,62 | 5,21 |
| 1999 | 3,34 | 2,47 | 2,92 | 1,48 | 1,92 | 1,70 | 4,82 | 4,40 | 4,62 |
| 2000 | 2,74 | 2,33 | 2,54 | 1,89 | 1,21 | 1,56 | 4,63 | 3,53 | 4,10 |
| 2001 | 2,57 | 2,09 | 2,34 | 1,97 | 1,27 | 1,63 | 4,55 | 3,36 | 3,97 |
| 2002 | 2,87 | 2,53 | 2,71 | 1,66 | 1,22 | 1,44 | 4,53 | 3,75 | 4,15 |
| 2003 | 2,58 | 2,13 | 2,36 | 1,72 | 1,34 | 1,54 | 4,30 | 3,47 | 3,90 |

**2. Vývoj počtu živě a mrtvě narozených s nízkou porodní hmotností
(do 2 499 gramů) podle pohlaví**

| Rok | Živě narození s porodní hmotností do 2 499 gramů | | | Podíl dětí s nízkou porodní hmotností na celkovém počtu živě narozených (v %) | | |
|------|---|---------|-------|--|---------|-------|
| | celkem | chlapci | dívky | celkem | chlapci | dívky |
| 1970 | 9 083 | 4 306 | 4 777 | 6,1 | 5,7 | 6,6 |
| 1975 | 11 898 | 5 523 | 6 375 | 6,2 | 5,6 | 6,8 |
| 1980 | 9 115 | 4 302 | 4 813 | 5,9 | 5,4 | 6,5 |
| 1985 | 7 656 | 3 512 | 4 144 | 5,6 | 5,0 | 6,3 |
| 1986 | 7 548 | 3 570 | 3 978 | 5,7 | 5,2 | 6,1 |
| 1987 | 7 083 | 3 244 | 3 839 | 5,4 | 4,8 | 6,0 |
| 1988 | 7 215 | 3 318 | 3 897 | 5,4 | 4,9 | 6,0 |
| 1989 | 6 651 | 3 005 | 3 646 | 5,2 | 4,6 | 5,8 |
| 1990 | 7 164 | 3 339 | 3 825 | 5,5 | 5,0 | 6,0 |
| 1991 | 7 593 | 3 501 | 4 092 | 5,9 | 5,3 | 6,5 |
| 1992 | 6 951 | 3 228 | 3 723 | 5,7 | 5,1 | 6,3 |
| 1993 | 6 801 | 3 133 | 3 668 | 5,6 | 5,0 | 6,2 |
| 1994 | 5 827 | 2 692 | 3 135 | 5,5 | 4,9 | 6,0 |
| 1995 | 5 267 | 2 436 | 2 831 | 5,5 | 4,9 | 6,1 |
| 1996 | 4 956 | 2 344 | 2 612 | 5,5 | 5,0 | 5,9 |
| 1997 | 5 095 | 2 359 | 2 736 | 5,6 | 5,1 | 6,2 |
| 1998 | 5 324 | 2 483 | 2 841 | 5,9 | 5,3 | 6,5 |
| 1999 | 5 268 | 2 383 | 2 885 | 5,9 | 5,2 | 6,6 |
| 2000 | 5 296 | 2 496 | 2 800 | 5,8 | 5,3 | 6,4 |
| 2001 | 5 460 | 2 534 | 2 926 | 6,0 | 5,4 | 6,6 |
| 2002 | 5 730 | 2 710 | 3 020 | 6,2 | 5,7 | 6,7 |
| 2003 | 6 205 | 2 907 | 3 298 | 6,6 | 6,0 | 7,2 |

**2. Vývoj počtu živě a mrtvě narozených s nízkou porodní hmotností
(do 2 499 gramů) podle pohlaví**

| Mrtvě narození s porodní hmotností do 2 499 gramů | | | Podíl dětí s nízkou porodní hmotností na celkovém počtu mrtvě narozených (v %) | | | Rok |
|--|---------|-------|---|---------|-------|------|
| celkem | chlapci | dívky | celkem | chlapci | dívky | |
| 533 | 276 | 257 | 51,8 | 51,9 | 51,8 | 1970 |
| 567 | 281 | 286 | 51,9 | 51,1 | 52,7 | 1975 |
| 518 | 247 | 271 | 60,0 | 58,7 | 61,2 | 1980 |
| 383 | 197 | 186 | 63,1 | 63,5 | 62,6 | 1985 |
| 327 | 172 | 155 | 55,8 | 56,0 | 55,6 | 1986 |
| 320 | 151 | 169 | 58,4 | 56,8 | 59,9 | 1987 |
| 299 | 137 | 162 | 52,4 | 47,7 | 57,0 | 1988 |
| 337 | 176 | 161 | 64,2 | 63,5 | 64,9 | 1989 |
| 333 | 165 | 168 | 62,8 | 62,5 | 63,2 | 1990 |
| 282 | 145 | 137 | 56,9 | 57,8 | 55,9 | 1991 |
| 279 | 158 | 121 | 63,8 | 64,5 | 63,0 | 1992 |
| 253 | 130 | 123 | 56,9 | 52,6 | 62,1 | 1993 |
| 179 | 105 | 74 | 53,3 | 57,4 | 48,4 | 1994 |
| 183 | 94 | 89 | 61,0 | 57,0 | 65,9 | 1995 |
| 188 | 95 | 93 | 59,3 | 55,9 | 63,3 | 1996 |
| 151 | 77 | 74 | 55,3 | 57,0 | 53,6 | 1997 |
| 172 | 99 | 73 | 58,5 | 63,9 | 52,5 | 1998 |
| 167 | 92 | 75 | 55,1 | 58,2 | 51,7 | 1999 |
| 156 | 91 | 65 | 60,2 | 58,7 | 62,5 | 2000 |
| 160 | 82 | 78 | 60,8 | 63,1 | 58,6 | 2001 |
| 130 | 55 | 75 | 49,8 | 45,8 | 53,2 | 2002 |
| 145 | 58 | 87 | 53,3 | 46,0 | 59,6 | 2003 |

3. Živě narození podle porodní hmotnosti, pohlaví a kraje bydliště

| Území, kraj | | Porodní hmotnost v gramech | | | | | | |
|-----------------|---------|----------------------------|-----------|-----------|-----------|-----------|-----------|-----------|
| | | -999 | 1000-1499 | 1500-1999 | 2000-2499 | 2500-2999 | 3000-3499 | 3500-3999 |
| Hl. m. Praha | celkem | 43 | 68 | 129 | 406 | 1 515 | 3 810 | 3 180 |
| | chlapci | 19 | 38 | 65 | 183 | 657 | 1 820 | 1 795 |
| | dívky | 24 | 30 | 64 | 223 | 858 | 1 990 | 1 385 |
| Středočeský | celkem | 42 | 66 | 172 | 416 | 1 663 | 4 154 | 3 191 |
| | chlapci | 20 | 36 | 81 | 198 | 700 | 2 031 | 1 798 |
| | dívky | 22 | 30 | 91 | 218 | 963 | 2 123 | 1 393 |
| Jihočeský | celkem | 25 | 50 | 108 | 256 | 841 | 2 171 | 1 758 |
| | chlapci | 15 | 26 | 51 | 99 | 372 | 1 013 | 978 |
| | dívky | 10 | 24 | 57 | 157 | 469 | 1 158 | 780 |
| Plzeňský | celkem | 26 | 31 | 75 | 229 | 809 | 1 875 | 1 451 |
| | chlapci | 16 | 13 | 37 | 101 | 345 | 882 | 827 |
| | dívky | 10 | 18 | 38 | 128 | 464 | 993 | 624 |
| Karlovarský | celkem | 11 | 16 | 38 | 173 | 574 | 1 143 | 740 |
| | chlapci | 5 | 11 | 17 | 85 | 241 | 586 | 445 |
| | dívky | 6 | 5 | 21 | 88 | 333 | 557 | 295 |
| Ústecký | celkem | 40 | 65 | 113 | 427 | 1 612 | 3 267 | 2 189 |
| | chlapci | 24 | 35 | 65 | 184 | 718 | 1 612 | 1 260 |
| | dívky | 16 | 30 | 48 | 243 | 894 | 1 655 | 929 |
| Liberecký | celkem | 14 | 28 | 57 | 202 | 719 | 1 603 | 1 129 |
| | chlapci | 9 | 18 | 32 | 93 | 306 | 755 | 654 |
| | dívky | 5 | 10 | 25 | 109 | 413 | 848 | 475 |
| Královéhradecký | celkem | 9 | 31 | 68 | 189 | 862 | 1 879 | 1 605 |
| | chlapci | 3 | 16 | 30 | 79 | 357 | 911 | 904 |
| | dívky | 6 | 15 | 38 | 110 | 505 | 968 | 701 |
| Pardubický | celkem | 17 | 36 | 41 | 208 | 773 | 1 831 | 1 373 |
| | chlapci | 9 | 17 | 20 | 92 | 324 | 896 | 815 |
| | dívky | 8 | 19 | 21 | 116 | 449 | 935 | 558 |
| Vysočina | celkem | 14 | 38 | 63 | 192 | 703 | 1 862 | 1 449 |
| | chlapci | 9 | 19 | 30 | 82 | 309 | 841 | 811 |
| | dívky | 5 | 19 | 33 | 110 | 394 | 1 021 | 638 |
| Jihomoravský | celkem | 51 | 63 | 131 | 353 | 1 491 | 3 782 | 3 167 |
| | chlapci | 23 | 32 | 65 | 164 | 614 | 1 779 | 1 836 |
| | dívky | 28 | 31 | 66 | 189 | 877 | 2 003 | 1 331 |

3. Živě narození podle porodní hmotnosti, pohlaví a kraje bydliště

| Porodní hmotnost v gramech | | | | | Živorodnost | Území, kraj | |
|----------------------------|-----------|-------|--------|--------|-------------|-------------|-----------------|
| 4000-4499 | 4500-4999 | 5000+ | Celkem | 1000+ | | | |
| 795 | 103 | 8 | 10 057 | 10 014 | 8,7 | celkem | Hl. m. Praha |
| 555 | 79 | 6 | 5 217 | 5 198 | 9,4 | chlapci | |
| 240 | 24 | 2 | 4 840 | 4 816 | 7,9 | dívky | |
| 807 | 107 | 15 | 10 633 | 10 591 | 9,4 | celkem | Středočeský |
| 520 | 83 | 11 | 5 478 | 5 458 | 9,9 | chlapci | |
| 287 | 24 | 4 | 5 155 | 5 133 | 8,9 | dívky | |
| 466 | 54 | 7 | 5 736 | 5 711 | 9,2 | celkem | Jihočeský |
| 314 | 38 | 5 | 2 911 | 2 896 | 9,5 | chlapci | |
| 152 | 16 | 2 | 2 825 | 2 815 | 8,9 | dívky | |
| 395 | 38 | 5 | 4 934 | 4 908 | 9,0 | celkem | Plzeňský |
| 274 | 29 | 4 | 2 528 | 2 512 | 9,4 | chlapci | |
| 121 | 9 | 1 | 2 406 | 2 396 | 8,6 | dívky | |
| 172 | 19 | 1 | 2 887 | 2 876 | 9,5 | celkem | Karlovarský |
| 119 | 14 | - | 1 523 | 1 518 | 10,2 | chlapci | |
| 53 | 5 | 1 | 1 364 | 1 358 | 8,8 | dívky | |
| 556 | 70 | 5 | 8 344 | 8 304 | 10,2 | celkem | Ústecký |
| 359 | 46 | 3 | 4 306 | 4 282 | 10,7 | chlapci | |
| 197 | 24 | 2 | 4 038 | 4 022 | 9,7 | dívky | |
| 263 | 28 | 2 | 4 045 | 4 031 | 9,5 | celkem | Liberecký |
| 178 | 27 | 2 | 2 074 | 2 065 | 10,0 | chlapci | |
| 85 | 1 | - | 1 971 | 1 966 | 9,0 | dívky | |
| 396 | 48 | 6 | 5 093 | 5 084 | 9,3 | celkem | Královéhradecký |
| 274 | 38 | 5 | 2 617 | 2 614 | 9,8 | chlapci | |
| 122 | 10 | 1 | 2 476 | 2 470 | 8,8 | dívky | |
| 319 | 43 | 4 | 4 645 | 4 628 | 9,2 | celkem | Pardubický |
| 202 | 33 | 3 | 2 411 | 2 402 | 9,7 | chlapci | |
| 117 | 10 | 1 | 2 234 | 2 226 | 8,6 | dívky | |
| 398 | 53 | 3 | 4 775 | 4 761 | 9,2 | celkem | Vysočina |
| 248 | 36 | 2 | 2 387 | 2 378 | 9,3 | chlapci | |
| 150 | 17 | 1 | 2 388 | 2 383 | 9,1 | dívky | |
| 866 | 98 | 5 | 10 007 | 9 956 | 8,9 | celkem | Jihomoravský |
| 554 | 74 | 5 | 5 146 | 5 123 | 9,5 | chlapci | |
| 312 | 24 | - | 4 861 | 4 833 | 8,4 | dívky | |

3. Živě narození podle porodní hmotnosti, pohlaví a kraje bydliště

| Území, kraj | | Porodní hmotnost v gramech | | | | | | |
|-----------------|---------|----------------------------|-----------|-----------|-----------|-----------|-----------|-----------|
| | | -999 | 1000-1499 | 1500-1999 | 2000-2499 | 2500-2999 | 3000-3499 | 3500-3999 |
| Olomoucký | celkem | 16 | 21 | 59 | 230 | 878 | 2 242 | 1 815 |
| | chlapci | 6 | 10 | 31 | 94 | 363 | 1 031 | 1 067 |
| | dívky | 10 | 11 | 28 | 136 | 515 | 1 211 | 748 |
| Zlínský | celkem | 34 | 22 | 70 | 211 | 736 | 1 930 | 1 629 |
| | chlapci | 11 | 14 | 44 | 98 | 324 | 910 | 935 |
| | dívky | 23 | 8 | 26 | 113 | 412 | 1 020 | 694 |
| Moravskoslezský | celkem | 43 | 73 | 162 | 434 | 1 822 | 4 409 | 3 462 |
| | chlapci | 25 | 37 | 80 | 191 | 768 | 2 037 | 1 981 |
| | dívky | 18 | 36 | 82 | 243 | 1 054 | 2 372 | 1 481 |
| Česká republika | celkem | 385 | 608 | 1 286 | 3 926 | 14 998 | 35 958 | 28 138 |
| | chlapci | 194 | 322 | 648 | 1 743 | 6 398 | 17 104 | 16 106 |
| | dívky | 191 | 286 | 638 | 2 183 | 8 600 | 18 854 | 12 032 |

3. Živě narození podle porodní hmotnosti, pohlaví a kraje bydliště

| Porodní hmotnost v gramech | | | | | Živorod- nost | Území, kraj | |
|----------------------------|------------|-----------|---------------|---------------|------------------|----------------|-----------------|
| 4000-4499 | 4500-4999 | 5000+ | Celkem | 1000+ | | | |
| 485 | 80 | 4 | 5 830 | 5 814 | 9,2 | celkem | Olomoucký |
| 326 | 60 | 3 | 2 991 | 2 985 | 9,7 | chlapci | |
| 159 | 20 | 1 | 2 839 | 2 829 | 8,7 | dívky | Zlínský |
| 455 | 55 | 5 | 5 147 | 5 113 | 8,7 | celkem | |
| 299 | 31 | 3 | 2 669 | 2 658 | 9,3 | chlapci | Moravskoslezský |
| 156 | 24 | 2 | 2 478 | 2 455 | 8,2 | dívky | |
| 1 007 | 126 | 14 | 11 552 | 11 509 | 9,2 | celkem | Česká republika |
| 653 | 90 | 11 | 5 873 | 5 848 | 9,5 | chlapci | |
| 354 | 36 | 3 | 5 679 | 5 661 | 8,8 | dívky | Česká republika |
| 7 380 | 922 | 84 | 93 685 | 93 300 | 9,2 | celkem | |
| 4 875 | 678 | 63 | 48 131 | 47 937 | 9,7 | chlapci | Česká republika |
| 2 505 | 244 | 21 | 45 554 | 45 363 | 8,7 | dívky | |

4. Mrtvě narození podle porodní hmotnosti, pohlaví a kraje bydliště

| Území, kraj | | Porodní hmotnost v gramech | | | | | |
|-----------------|---------|----------------------------|-----------|-----------|-----------|-----------|-----------|
| | | -999 | 1000-1499 | 1500-1999 | 2000-2499 | 2500-2999 | 3000-3499 |
| Hl. m. Praha | celkem | x | 4 | 4 | 3 | 7 | 4 |
| | chlapci | x | 1 | 1 | 1 | 4 | 2 |
| | dívky | x | 3 | 3 | 2 | 3 | 2 |
| Středočeský | celkem | x | 10 | 6 | 7 | 5 | 7 |
| | chlapci | x | 4 | 3 | 2 | 4 | 3 |
| | dívky | x | 6 | 3 | 5 | 1 | 4 |
| Jihočeský | celkem | x | 3 | 8 | 3 | 5 | 2 |
| | chlapci | x | 1 | 2 | - | 5 | 1 |
| | dívky | x | 2 | 6 | 3 | - | 1 |
| Plzeňský | celkem | x | 4 | 1 | 5 | 4 | 2 |
| | chlapci | x | 1 | - | 3 | 1 | 1 |
| | dívky | x | 3 | 1 | 2 | 3 | 1 |
| Karlovarský | celkem | x | 1 | 5 | 3 | 1 | - |
| | chlapci | x | - | 2 | 2 | - | - |
| | dívky | x | 1 | 3 | 1 | 1 | - |
| Ústecký kraj | celkem | x | 2 | 8 | 5 | 6 | 6 |
| | chlapci | x | - | 4 | 3 | 4 | 2 |
| | dívky | x | 2 | 4 | 2 | 2 | 4 |
| Liberecký | celkem | x | 2 | 1 | 2 | 3 | 1 |
| | chlapci | x | 2 | 1 | 1 | 2 | 1 |
| | dívky | x | - | - | 1 | 1 | - |
| Královéhradecký | celkem | x | 4 | 3 | 4 | 1 | 5 |
| | chlapci | x | 2 | 2 | 3 | 1 | 3 |
| | dívky | x | 2 | 1 | 1 | - | 2 |
| Pardubický | celkem | x | 1 | 3 | 2 | 3 | 1 |
| | chlapci | x | - | 1 | 1 | - | - |
| | dívky | x | 1 | 2 | 1 | 3 | 1 |
| Vysočina | celkem | x | 1 | - | 1 | 2 | 2 |
| | chlapci | x | 1 | - | 1 | 2 | 1 |
| | dívky | x | - | - | - | - | 1 |
| Jihomoravský | celkem | x | 8 | 5 | 2 | 4 | 4 |
| | chlapci | x | 1 | 3 | - | 1 | 2 |
| | dívky | x | 7 | 2 | 2 | 3 | 2 |

4. Mrtvě narození podle porodní hmotnosti, pohlaví a kraje bydliště

| Porodní hmotnost v gramech | | | | | Mrtvorozenost | | Území, kraj |
|----------------------------|-----------|-----------|-------|--------|---------------|---------|-----------------|
| 3500-3999 | 4000-4499 | 4500-4999 | 5000+ | Celkem | | | |
| - | 1 | - | - | 23 | 2,3 | celkem | Hl. m. Praha |
| - | 1 | - | - | 10 | 1,9 | chlapci | |
| - | - | - | - | 13 | 2,7 | dívky | |
| 2 | 1 | - | - | 38 | 3,6 | celkem | Středočeský |
| 1 | 1 | - | - | 18 | 3,3 | chlapci | |
| 1 | - | - | - | 20 | 3,9 | dívky | |
| 3 | - | - | - | 24 | 4,2 | celkem | Jihočeský |
| 2 | - | - | - | 11 | 3,8 | chlapci | |
| 1 | - | - | - | 13 | 4,6 | dívky | |
| 1 | 1 | - | - | 18 | 3,6 | celkem | Plzeňský |
| 1 | - | - | - | 7 | 2,8 | chlapci | |
| - | 1 | - | - | 11 | 4,6 | dívky | |
| - | 1 | - | - | 11 | 3,8 | celkem | Karlovarský |
| - | - | - | - | 4 | 2,6 | chlapci | |
| - | 1 | - | - | 7 | 5,1 | dívky | |
| 2 | 1 | 1 | - | 31 | 3,7 | celkem | Ústecký kraj |
| 2 | 1 | 1 | - | 17 | 3,9 | chlapci | |
| - | - | - | - | 14 | 3,5 | dívky | |
| 1 | - | - | - | 10 | 2,5 | celkem | Liberecký |
| - | - | - | - | 7 | 3,4 | chlapci | |
| 1 | - | - | - | 3 | 1,5 | dívky | |
| 2 | - | - | - | 19 | 3,7 | celkem | Královéhradecký |
| 1 | - | - | - | 12 | 4,6 | chlapci | |
| 1 | - | - | - | 7 | 2,8 | dívky | |
| - | - | - | - | 10 | 2,1 | celkem | Pardubický |
| - | - | - | - | 2 | 0,8 | chlapci | |
| - | - | - | - | 8 | 3,6 | dívky | |
| - | - | - | - | 6 | 1,3 | celkem | Vysočina |
| - | - | - | - | 5 | 2,1 | chlapci | |
| - | - | - | - | 1 | 0,4 | dívky | |
| 2 | - | - | - | 25 | 2,5 | celkem | Jihomoravský |
| 2 | - | - | - | 9 | 1,7 | chlapci | |
| - | - | - | - | 16 | 3,3 | dívky | |

4. Mrtvě narození podle porodní hmotnosti, pohlaví a kraje bydliště

| Území, kraj | | Porodní hmotnost v gramech | | | | | |
|-----------------|---------|----------------------------|-----------|-----------|-----------|-----------|-----------|
| | | -999 | 1000-1499 | 1500-1999 | 2000-2499 | 2500-2999 | 3000-3499 |
| Olomoucký | celkem | x | 3 | 2 | 1 | 2 | 3 |
| | chlapci | x | 1 | 1 | 1 | 1 | 2 |
| | dívky | x | 2 | 1 | - | 1 | 1 |
| Zlínský | celkem | x | 2 | 2 | 1 | 2 | - |
| | chlapci | x | 1 | - | - | 2 | - |
| | dívky | x | 1 | 2 | 1 | - | - |
| Moravskoslezský | celkem | x | 4 | 2 | 7 | 7 | 8 |
| | chlapci | x | - | - | 5 | 3 | 2 |
| | dívky | x | 4 | 2 | 2 | 4 | 6 |
| Česká republika | celkem | x | 49 | 50 | 46 | 52 | 45 |
| | chlapci | x | 15 | 20 | 23 | 30 | 20 |
| | dívky | x | 34 | 30 | 23 | 22 | 25 |

4. Mrtvě narození podle porodní hmotnosti, pohlaví a kraje bydliště

| Porodní hmotnost v gramech | | | | | Mrtvorozeno- st | Území, kraj | |
|----------------------------|-----------|-----------|-------|--------|--------------------|-------------|-----------------|
| 3500-3999 | 4000-4499 | 4500-4999 | 5000+ | Celkem | | | |
| 4 | - | - | - | 15 | 2,6 | celkem | Olomoucký |
| 1 | - | - | - | 7 | 2,3 | chlapci | |
| 3 | - | - | - | 8 | 2,8 | dívky | |
| - | 1 | - | - | 8 | 1,6 | celkem | Zlínský |
| - | - | - | - | 3 | 1,1 | chlapci | |
| - | 1 | - | - | 5 | 2,0 | dívky | |
| 5 | 1 | - | - | 34 | 2,9 | celkem | Moravskoslezský |
| 3 | 1 | - | - | 14 | 2,4 | chlapci | |
| 2 | - | - | - | 20 | 3,5 | dívky | |
| 22 | 7 | 1 | - | 272 | 2,9 | celkem | Česká republika |
| 13 | 4 | 1 | - | 126 | 2,6 | chlapci | |
| 9 | 3 | - | - | 146 | 3,2 | dívky | |

5. Živě narození podle porodní hmotnosti, pohlaví, kraje a okresu bydliště

| Území, kraj, okres | Porodní hmotnost v gramech | | | | | | | | |
|---------------------|----------------------------|-----------|-----------|------------|------------|------------|--------------|--------------|--------------|
| | -999 | | | 1000-2499 | | | 2500-4499 | | |
| | c | ch | d | c | ch | d | c | ch | d |
| HI. m. Praha | 43 | 19 | 24 | 603 | 286 | 317 | 9 300 | 4 827 | 4 473 |
| Benešov | 3 | 2 | 1 | 47 | 22 | 25 | 763 | 385 | 378 |
| Beroun | 8 | 4 | 4 | 33 | 13 | 20 | 631 | 338 | 293 |
| Kladno | 7 | 6 | 1 | 102 | 45 | 57 | 1 353 | 703 | 650 |
| Kolín | 7 | 4 | 3 | 67 | 39 | 28 | 867 | 427 | 440 |
| Kutná Hora | 2 | - | 2 | 36 | 22 | 14 | 567 | 292 | 275 |
| Mělník | 3 | 1 | 2 | 65 | 29 | 36 | 839 | 423 | 416 |
| Mladá Boleslav | 2 | - | 2 | 64 | 31 | 33 | 934 | 504 | 430 |
| Nymburk | 1 | - | 1 | 45 | 15 | 30 | 746 | 367 | 379 |
| Praha-východ | 1 | 1 | - | 54 | 27 | 27 | 941 | 486 | 455 |
| Praha-západ | 3 | - | 3 | 53 | 29 | 24 | 818 | 428 | 390 |
| Příbram | 4 | 2 | 2 | 55 | 29 | 26 | 908 | 466 | 442 |
| Rakovník | 1 | - | 1 | 33 | 14 | 19 | 448 | 230 | 218 |
| Středočeský | 42 | 20 | 22 | 654 | 315 | 339 | 9 815 | 5 049 | 4 766 |
| České Budějovice | 8 | 7 | 1 | 149 | 60 | 89 | 1 472 | 779 | 693 |
| Český Krumlov | 3 | 2 | 1 | 50 | 15 | 35 | 553 | 281 | 272 |
| Jindřichův Hradec | 7 | 5 | 2 | 58 | 28 | 30 | 749 | 378 | 371 |
| Písek | 2 | 1 | 1 | 46 | 14 | 32 | 599 | 312 | 287 |
| Prachatice | 2 | - | 2 | 24 | 12 | 12 | 448 | 242 | 206 |
| Strakonice | 2 | - | 2 | 37 | 23 | 14 | 564 | 287 | 277 |
| Tábor | 1 | - | 1 | 50 | 24 | 26 | 851 | 398 | 453 |
| Jihočeský | 25 | 15 | 10 | 414 | 176 | 238 | 5 236 | 2 677 | 2 559 |
| Domažlice | 4 | 2 | 2 | 35 | 12 | 23 | 517 | 280 | 237 |
| Klatovy | 2 | 2 | - | 43 | 20 | 23 | 746 | 367 | 379 |
| Plzeň-město | 4 | 3 | 1 | 105 | 51 | 54 | 1 293 | 699 | 594 |
| Plzeň-jih | 3 | 2 | 1 | 32 | 10 | 22 | 556 | 274 | 282 |
| Plzeň-sever | 9 | 4 | 5 | 40 | 17 | 23 | 633 | 306 | 327 |
| Rokycany | 1 | 1 | - | 30 | 17 | 13 | 341 | 171 | 170 |
| Tachov | 3 | 2 | 1 | 50 | 24 | 26 | 444 | 231 | 213 |
| Plzeňský | 26 | 16 | 10 | 335 | 151 | 184 | 4 530 | 2 328 | 2 202 |
| Cheb | 2 | 1 | 1 | 69 | 38 | 31 | 768 | 402 | 366 |
| Karlovy Vary | 3 | 2 | 1 | 77 | 36 | 41 | 1 041 | 549 | 492 |

5. Živě narození podle porodní hmotnosti, pohlaví, kraje a okresu bydliště

| Porodní hmotnost v gramech | | | | | | | | | Území, kraj, okres |
|----------------------------|-----------|-----------|---------------|--------------|--------------|---------------|--------------|--------------|---------------------|
| 4500+ | | | celkem | | | 1000+ | | | |
| c | ch | d | c | ch | d | c | ch | d | |
| 111 | 85 | 26 | 10 057 | 5 217 | 4 840 | 10 014 | 5 198 | 4 816 | Hl. m. Praha |
| 14 | 10 | 4 | 827 | 419 | 408 | 824 | 417 | 407 | Benešov |
| 10 | 9 | 1 | 682 | 364 | 318 | 674 | 360 | 314 | Beroun |
| 12 | 10 | 2 | 1 474 | 764 | 710 | 1 467 | 758 | 709 | Kladno |
| 15 | 12 | 3 | 956 | 482 | 474 | 949 | 478 | 471 | Kolín |
| 5 | 4 | 1 | 610 | 318 | 292 | 608 | 318 | 290 | Kutná Hora |
| 8 | 8 | - | 915 | 461 | 454 | 912 | 460 | 452 | Mělník |
| 8 | 5 | 3 | 1 008 | 540 | 468 | 1 006 | 540 | 466 | Mladá Boleslav |
| 18 | 17 | 1 | 810 | 399 | 411 | 809 | 399 | 410 | Nymburk |
| 10 | 6 | 4 | 1 006 | 520 | 486 | 1 005 | 519 | 486 | Praha-východ |
| 13 | 8 | 5 | 887 | 465 | 422 | 884 | 465 | 419 | Praha-západ |
| 3 | - | 3 | 970 | 497 | 473 | 966 | 495 | 471 | Příbram |
| 6 | 5 | 1 | 488 | 249 | 239 | 487 | 249 | 238 | Rakovník |
| 122 | 94 | 28 | 10 633 | 5 478 | 5 155 | 10 591 | 5 458 | 5 133 | Středočeský |
| 10 | 6 | 4 | 1 639 | 852 | 787 | 1 631 | 845 | 786 | České Budějovice |
| 6 | 6 | - | 612 | 304 | 308 | 609 | 302 | 307 | Český Krumlov |
| 12 | 7 | 5 | 826 | 418 | 408 | 819 | 413 | 406 | Jindřichův Hradec |
| 13 | 9 | 4 | 660 | 336 | 324 | 658 | 335 | 323 | Písek |
| 5 | 4 | 1 | 479 | 258 | 221 | 477 | 258 | 219 | Prachatice |
| 4 | 3 | 1 | 607 | 313 | 294 | 605 | 313 | 292 | Strakonice |
| 11 | 8 | 3 | 913 | 430 | 483 | 912 | 430 | 482 | Tábor |
| 61 | 43 | 18 | 5 736 | 2 911 | 2 825 | 5 711 | 2 896 | 2 815 | Jihočeský |
| 4 | 3 | 1 | 560 | 297 | 263 | 556 | 295 | 261 | Domažlice |
| 6 | 3 | 3 | 797 | 392 | 405 | 795 | 390 | 405 | Klatovy |
| 13 | 11 | 2 | 1 415 | 764 | 651 | 1 411 | 761 | 650 | Plzeň-město |
| 7 | 4 | 3 | 598 | 290 | 308 | 595 | 288 | 307 | Plzeň-jih |
| 8 | 7 | 1 | 690 | 334 | 356 | 681 | 330 | 351 | Plzeň-sever |
| 2 | 2 | - | 374 | 191 | 183 | 373 | 190 | 183 | Rokycany |
| 3 | 3 | - | 500 | 260 | 240 | 497 | 258 | 239 | Tachov |
| 43 | 33 | 10 | 4 934 | 2 528 | 2 406 | 4 908 | 2 512 | 2 396 | Plzeňský |
| 7 | 6 | 1 | 846 | 447 | 399 | 844 | 446 | 398 | Cheb |
| 7 | 5 | 2 | 1 128 | 592 | 536 | 1 125 | 590 | 535 | Karlovy Vary |

5. Živě narození podle porodní hmotnosti, pohlaví, kraje a okresu bydliště

| Území, kraj, okres | Porodní hmotnost v gramech | | | | | | | | |
|------------------------|----------------------------|-----------|-----------|------------|------------|------------|--------------|--------------|--------------|
| | -999 | | | 1000-2499 | | | 2500-4499 | | |
| | c | ch | d | c | ch | d | c | ch | d |
| Sokolov | 6 | 2 | 4 | 81 | 39 | 42 | 820 | 440 | 380 |
| Karlovarský | 11 | 5 | 6 | 227 | 113 | 114 | 2 629 | 1 391 | 1 238 |
| Děčín | 8 | 4 | 4 | 83 | 36 | 47 | 1 304 | 669 | 635 |
| Chomutov | 8 | 7 | 1 | 87 | 48 | 39 | 1 153 | 585 | 568 |
| Litoměřice | 2 | 2 | - | 58 | 20 | 38 | 1 023 | 531 | 492 |
| Louny | 7 | 4 | 3 | 71 | 34 | 37 | 798 | 419 | 379 |
| Most | 5 | 1 | 4 | 97 | 50 | 47 | 982 | 534 | 448 |
| Teplice | 3 | 1 | 2 | 88 | 43 | 45 | 1 186 | 624 | 562 |
| Ústí nad Labem | 7 | 5 | 2 | 121 | 53 | 68 | 1 178 | 587 | 591 |
| Ústecký | 40 | 24 | 16 | 605 | 284 | 321 | 7 624 | 3 949 | 3 675 |
| Česká Lípa | 8 | 5 | 3 | 88 | 42 | 46 | 979 | 488 | 491 |
| Jablonec nad Nisou | 2 | 2 | - | 55 | 27 | 28 | 765 | 403 | 362 |
| Liberec | 4 | 2 | 2 | 109 | 53 | 56 | 1 370 | 680 | 690 |
| Semily | - | - | - | 35 | 21 | 14 | 600 | 322 | 278 |
| Liberecký | 14 | 9 | 5 | 287 | 143 | 144 | 3 714 | 1 893 | 1 821 |
| Hradec Králové | 5 | 3 | 2 | 77 | 39 | 38 | 1 272 | 666 | 606 |
| Jičín | 1 | - | 1 | 33 | 17 | 16 | 651 | 337 | 314 |
| Náchod | 1 | - | 1 | 66 | 26 | 40 | 1 001 | 513 | 488 |
| Rychnov n.Kněžnou | - | - | - | 47 | 20 | 27 | 765 | 372 | 393 |
| Trutnov | 2 | - | 2 | 65 | 23 | 42 | 1 053 | 558 | 495 |
| Královéhradecký | 9 | 3 | 6 | 288 | 125 | 163 | 4 742 | 2 446 | 2 296 |
| Chrudim | 4 | 3 | 1 | 58 | 28 | 30 | 886 | 458 | 428 |
| Pardubice | 4 | 1 | 3 | 97 | 49 | 48 | 1 282 | 657 | 625 |
| Svitavy | 7 | 3 | 4 | 51 | 24 | 27 | 899 | 485 | 414 |
| Ústí nad Orlicí | 2 | 2 | - | 79 | 28 | 51 | 1 229 | 637 | e |
| Pardubický | 17 | 9 | 8 | 285 | 129 | 156 | 4 296 | 2 237 | 2 059 |
| Havlíčkův Brod | 1 | 1 | - | 43 | 21 | 22 | 783 | 369 | 414 |
| Jihlava | 2 | - | 2 | 73 | 37 | 36 | 927 | 487 | 440 |
| Pelhřimov | 1 | 1 | - | 37 | 12 | 25 | 595 | 313 | 282 |
| Třebíč | 4 | 3 | 1 | 58 | 23 | 35 | 1 048 | 525 | 523 |
| Žďár nad Sázavou | 6 | 4 | 2 | 82 | 38 | 44 | 1 059 | 515 | 544 |
| Vysočina | 14 | 9 | 5 | 293 | 131 | 162 | 4 412 | 2 209 | 2 203 |

5. Živě narození podle porodní hmotnosti, pohlaví, kraje a okresu bydliště

| Porodní hmotnost v gramech | | | | | | | | | Území, kraj, okres |
|----------------------------|-----------|-----------|--------------|--------------|--------------|--------------|--------------|--------------|------------------------|
| 4500+ | | | celkem | | | 1000+ | | | |
| c | ch | d | c | ch | d | c | ch | d | |
| 6 | 3 | 3 | 913 | 484 | 429 | 907 | 482 | 425 | Sokolov |
| 20 | 14 | 6 | 2 887 | 1 523 | 1 364 | 2 876 | 1 518 | 1 358 | Karlovarský |
| 6 | 4 | 2 | 1 401 | 713 | 688 | 1 393 | 709 | 684 | Děčín |
| 14 | 12 | 2 | 1 262 | 652 | 610 | 1 254 | 645 | 609 | Chomutov |
| 9 | 6 | 3 | 1 092 | 559 | 533 | 1 090 | 557 | 533 | Litoměřice |
| 8 | 6 | 2 | 884 | 463 | 421 | 877 | 459 | 418 | Louny |
| 10 | 6 | 4 | 1 094 | 591 | 503 | 1 089 | 590 | 499 | Most |
| 16 | 9 | 7 | 1 293 | 677 | 616 | 1 290 | 676 | 614 | Teplice |
| 12 | 6 | 6 | 1 318 | 651 | 667 | 1 311 | 646 | 665 | Ústí nad Labem |
| 75 | 49 | 26 | 8 344 | 4 306 | 4 038 | 8 304 | 4 282 | 4 022 | Ústecký |
| 9 | 8 | 1 | 1 084 | 543 | 541 | 1 076 | 538 | 538 | Česká Lípa |
| 5 | 5 | - | 827 | 437 | 390 | 825 | 435 | 390 | Jablonec nad Nisou |
| 11 | 11 | - | 1 494 | 746 | 748 | 1 490 | 744 | 746 | Liberec |
| 5 | 5 | - | 640 | 348 | 292 | 640 | 348 | 292 | Semily |
| 30 | 29 | 1 | 4 045 | 2 074 | 1 971 | 4 031 | 2 065 | 1 966 | Liberecký |
| 16 | 13 | 3 | 1 370 | 721 | 649 | 1 365 | 718 | 647 | Hradec Králové |
| 4 | 3 | 1 | 689 | 357 | 332 | 688 | 357 | 331 | Jičín |
| 8 | 7 | 1 | 1 076 | 546 | 530 | 1 075 | 546 | 529 | Náchod |
| 15 | 12 | 3 | 827 | 404 | 423 | 827 | 404 | 423 | Rychnov n.Kněžnou |
| 11 | 8 | 3 | 1 131 | 589 | 542 | 1 129 | 589 | 540 | Trutnov |
| 54 | 43 | 11 | 5 093 | 2 617 | 2 476 | 5 084 | 2 614 | 2 470 | Královéhradecký |
| 3 | 2 | 1 | 951 | 491 | 460 | 947 | 488 | 459 | Chrudim |
| 21 | 16 | 5 | 1 404 | 723 | 681 | 1 400 | 722 | 678 | Pardubice |
| 3 | 3 | - | 960 | 515 | 445 | 953 | 512 | 441 | Svitavy |
| 20 | 15 | 5 | 1 330 | 682 | 648 | 1 328 | 680 | 648 | Ústí nad Orlicí |
| 47 | 36 | 11 | 4 645 | 2 411 | 2 234 | 4 628 | 2 402 | 2 226 | Pardubický |
| 12 | 9 | 3 | 839 | 400 | 439 | 838 | 399 | 439 | Havlíčkův Brod |
| 10 | 9 | 1 | 1 012 | 533 | 479 | 1 010 | 533 | 477 | Jihlava |
| 5 | 3 | 2 | 638 | 329 | 309 | 637 | 328 | 309 | Pelhřimov |
| 12 | 7 | 5 | 1 122 | 558 | 564 | 1 118 | 555 | 563 | Třebíč |
| 17 | 10 | 7 | 1 164 | 567 | 597 | 1 158 | 563 | 595 | Žďár nad Sázavou |
| 56 | 38 | 18 | 4 775 | 2 387 | 2 388 | 4 761 | 2 378 | 2 383 | Vysočina |

5. Živě narození podle porodní hmotnosti, pohlaví, kraje a okresu bydliště

| Území, kraj, okres | Porodní hmotnost v gramech | | | | | | | | |
|------------------------|----------------------------|------------|------------|--------------|--------------|--------------|---------------|---------------|---------------|
| | -999 | | | 1000-2499 | | | 2500-4499 | | |
| | c | ch | d | c | ch | d | c | ch | d |
| Blansko | 4 | 2 | 2 | 59 | 20 | 39 | 900 | 462 | 438 |
| Brno-město | 19 | 7 | 12 | 193 | 92 | 101 | 3 126 | 1 618 | 1 508 |
| Brno-venkov | 5 | 2 | 3 | 73 | 37 | 36 | 1 404 | 720 | 684 |
| Břeclav | 8 | 4 | 4 | 51 | 30 | 21 | 965 | 495 | 470 |
| Hodonín | 7 | 4 | 3 | 54 | 27 | 27 | 1 204 | 635 | 569 |
| Vyškov | 4 | 1 | 3 | 40 | 20 | 20 | 716 | 345 | 371 |
| Znojmo | 4 | 3 | 1 | 77 | 35 | 42 | 991 | 508 | 483 |
| Jihomoravský | 51 | 23 | 28 | 547 | 261 | 286 | 9 306 | 4 783 | 4 523 |
| Jeseník | 3 | 2 | 1 | 20 | 6 | 14 | 345 | 177 | 168 |
| Olomouc | 8 | 2 | 6 | 97 | 45 | 52 | 1 951 | 1 009 | 942 |
| Prostějov | - | - | - | 59 | 21 | 38 | 927 | 475 | 452 |
| Přerov | 2 | 1 | 1 | 69 | 34 | 35 | 1 131 | 573 | 558 |
| Šumperk | 3 | 1 | 2 | 65 | 29 | 36 | 1 066 | 553 | 513 |
| Olomoucký | 16 | 6 | 10 | 310 | 135 | 175 | 5 420 | 2 787 | 2 633 |
| Kroměříž | 8 | 2 | 6 | 45 | 28 | 17 | 814 | 437 | 377 |
| Uherské Hradiště | 7 | 2 | 5 | 68 | 33 | 35 | 1 168 | 602 | 566 |
| Vsetín | 9 | 2 | 7 | 69 | 29 | 40 | 1 200 | 628 | 572 |
| Zlín | 10 | 5 | 5 | 121 | 66 | 55 | 1 568 | 801 | 767 |
| Zlínský | 34 | 11 | 23 | 303 | 156 | 147 | 4 750 | 2 468 | 2 282 |
| Bruntál | 2 | 1 | 1 | 47 | 25 | 22 | 898 | 440 | 458 |
| Frydek-Místek | 5 | 4 | 1 | 109 | 57 | 52 | 1 905 | 953 | 952 |
| Karviná | 8 | 4 | 4 | 146 | 74 | 72 | 2 184 | 1 116 | 1 068 |
| Nový Jičín | 4 | 1 | 3 | 99 | 37 | 62 | 1 412 | 734 | 678 |
| Opava | 7 | 3 | 4 | 91 | 39 | 52 | 1 524 | 775 | 749 |
| Ostrava-město | 17 | 12 | 5 | 177 | 76 | 101 | 2 777 | 1 421 | 1 356 |
| Moravskoslezský | 43 | 25 | 18 | 669 | 308 | 361 | 10 700 | 5 439 | 5 261 |
| Česká republika | 385 | 194 | 191 | 5 820 | 2 713 | 3 107 | 86 474 | 44 483 | 41 991 |

5. Živě narození podle porodní hmotnosti, pohlaví, kraje a okresu bydliště

| Porodní hmotnost v gramech | | | | | | | | | Území, kraj, okres |
|----------------------------|------------|------------|---------------|---------------|---------------|---------------|---------------|---------------|------------------------|
| 4500+ | | | celkem | | | 1000+ | | | |
| c | ch | d | c | ch | d | c | ch | d | |
| 11 | 8 | 3 | 974 | 492 | 482 | 970 | 490 | 480 | Blansko |
| 29 | 19 | 10 | 3 367 | 1 736 | 1 631 | 3 348 | 1 729 | 1 619 | Brno-město |
| 16 | 14 | 2 | 1 498 | 773 | 725 | 1 493 | 771 | 722 | Brno-venkov |
| 10 | 7 | 3 | 1 034 | 536 | 498 | 1 026 | 532 | 494 | Břeclav |
| 16 | 14 | 2 | 1 281 | 680 | 601 | 1 274 | 676 | 598 | Hodonín |
| 11 | 9 | 2 | 771 | 375 | 396 | 767 | 374 | 393 | Vyškov |
| 10 | 8 | 2 | 1 082 | 554 | 528 | 1 078 | 551 | 527 | Znojmo |
| 103 | 79 | 24 | 10 007 | 5 146 | 4 861 | 9 956 | 5 123 | 4 833 | Jihomoravský |
| 7 | 5 | 2 | 375 | 190 | 185 | 372 | 188 | 184 | Jeseník |
| 35 | 29 | 6 | 2 091 | 1 085 | 1 006 | 2 083 | 1 083 | 1 000 | Olomouc |
| 15 | 11 | 4 | 1 001 | 507 | 494 | 1 001 | 507 | 494 | Prostějov |
| 10 | 6 | 4 | 1 212 | 614 | 598 | 1 210 | 613 | 597 | Přerov |
| 17 | 12 | 5 | 1 151 | 595 | 556 | 1 148 | 594 | 554 | Šumperk |
| 84 | 63 | 21 | 5 830 | 2 991 | 2 839 | 5 814 | 2 985 | 2 829 | Olomoucký |
| 11 | 6 | 5 | 878 | 473 | 405 | 870 | 471 | 399 | Kroměříž |
| 20 | 15 | 5 | 1 263 | 652 | 611 | 1 256 | 650 | 606 | Uherské Hradiště |
| 13 | 7 | 6 | 1 291 | 666 | 625 | 1 282 | 664 | 618 | Vsetín |
| 16 | 6 | 10 | 1 715 | 878 | 837 | 1 705 | 873 | 832 | Zlín |
| 60 | 34 | 26 | 5 147 | 2 669 | 2 478 | 5 113 | 2 658 | 2 455 | Zlínský |
| 4 | 2 | 2 | 951 | 468 | 483 | 949 | 467 | 482 | Bruntál |
| 35 | 20 | 15 | 2 054 | 1 034 | 1 020 | 2 049 | 1 030 | 1 019 | Frýdek-Místek |
| 22 | 16 | 6 | 2 360 | 1 210 | 1 150 | 2 352 | 1 206 | 1 146 | Karviná |
| 12 | 7 | 5 | 1 527 | 779 | 748 | 1 523 | 778 | 745 | Nový Jičín |
| 28 | 25 | 3 | 1 650 | 842 | 808 | 1 643 | 839 | 804 | Opava |
| 39 | 31 | 8 | 3 010 | 1 540 | 1 470 | 2 993 | 1 528 | 1 465 | Ostrava-město |
| 140 | 101 | 39 | 11 552 | 5 873 | 5 679 | 11 509 | 5 848 | 5 661 | Moravskoslezský |
| 1 006 | 741 | 265 | 93 685 | 48 131 | 45 554 | 93 300 | 47 937 | 45 363 | Česká republika |

6. Mrtvě narození podle porodní hmotnosti, pohlaví, kraje a okresu bydliště

| Území, kraj, okres | | | | | | |
|---------------------|-----------|----------|-----------|-----------|----------|----------|
| | 1000-2499 | | | 2500-4499 | | |
| | c | ch | d | c | ch | d |
| Hl. m. Praha | 11 | 3 | 8 | 12 | 7 | 5 |
| Benešov | 5 | 4 | 1 | 2 | 2 | - |
| Beroun | 1 | 1 | - | - | - | - |
| Kladno | 1 | - | 1 | 1 | 1 | - |
| Kolín | 3 | 1 | 2 | 1 | - | 1 |
| Kutná Hora | - | - | - | 3 | 1 | 2 |
| Mělník | 1 | - | 1 | - | - | - |
| Mladá Boleslav | 1 | - | 1 | 3 | 3 | - |
| Nymburk | 3 | - | 3 | 1 | - | 1 |
| Praha-východ | 2 | - | 2 | 1 | 1 | - |
| Praha-západ | 4 | 3 | 1 | 3 | 1 | 2 |
| Příbram | 1 | - | 1 | - | - | - |
| Rakovník | 1 | - | 1 | - | - | - |
| Středočeský | 23 | 9 | 14 | 15 | 9 | 6 |
| České Budějovice | 5 | - | 5 | 4 | 3 | 1 |
| Český Krumlov | 1 | 1 | - | 2 | 2 | - |
| Jindřichův Hradec | 2 | 1 | 1 | 1 | - | 1 |
| Písek | 2 | - | 2 | - | - | - |
| Prachatice | 1 | - | 1 | 1 | 1 | - |
| Strakonice | - | - | - | - | - | - |
| Tábor | 3 | 1 | 2 | 2 | 2 | - |
| Jihočeský | 14 | 3 | 11 | 10 | 8 | 2 |
| Domažlice | 1 | 1 | - | 3 | 2 | 1 |
| Klatovy | 3 | 2 | 1 | 1 | 1 | - |
| Plzeň-město | 3 | 1 | 2 | 2 | - | 2 |
| Plzeň-jih | 1 | - | 1 | - | - | - |
| Plzeň-sever | 1 | - | 1 | - | - | - |
| Rokycany | 1 | - | 1 | 1 | - | 1 |
| Tachov | - | - | - | 1 | - | 1 |
| Plzeňský | 10 | 4 | 6 | 8 | 3 | 5 |
| Cheb | 4 | 3 | 1 | - | - | - |
| Karlovy Vary | 2 | 1 | 1 | - | - | - |

6. Mrtvě narození podle porodní hmotnosti, pohlaví, kraje a okresu bydliště

| Porodní hmotnost v gramech | | | | | | Území, kraj, okres |
|----------------------------|----|---|-----------|-----------|-----------|---------------------|
| 4500+ | | | celkem | | | |
| c | ch | d | c | ch | d | |
| - | - | - | 23 | 10 | 13 | Hl. m. Praha |
| - | - | - | 7 | 6 | 1 | Benešov |
| - | - | - | 1 | 1 | - | Beroun |
| - | - | - | 2 | 1 | 1 | Kladno |
| - | - | - | 4 | 1 | 3 | Kolín |
| - | - | - | 3 | 1 | 2 | Kutná Hora |
| - | - | - | 1 | - | 1 | Mělník |
| - | - | - | 4 | 3 | 1 | Mladá Boleslav |
| - | - | - | 4 | - | 4 | Nymburk |
| - | - | - | 3 | 1 | 2 | Praha-východ |
| - | - | - | 7 | 4 | 3 | Praha-západ |
| - | - | - | 1 | - | 1 | Příbram |
| - | - | - | 1 | - | 1 | Rakovník |
| - | - | - | 38 | 18 | 20 | Středočeský |
| - | - | - | 9 | 3 | 6 | České Budějovice |
| - | - | - | 3 | 3 | - | Český Krumlov |
| - | - | - | 3 | 1 | 2 | Jindřichův Hradec |
| - | - | - | 2 | - | 2 | Písek |
| - | - | - | 2 | 1 | 1 | Prachatice |
| - | - | - | - | - | - | Strakonice |
| - | - | - | 5 | 3 | 2 | Tábor |
| - | - | - | 24 | 11 | 13 | Jihočeský |
| - | - | - | 4 | 3 | 1 | Domažlice |
| - | - | - | 4 | 3 | 1 | Klatovy |
| - | - | - | 5 | 1 | 4 | Plzeň-město |
| - | - | - | 1 | - | 1 | Plzeň-jih |
| - | - | - | 1 | - | 1 | Plzeň-sever |
| - | - | - | 2 | - | 2 | Rokycany |
| - | - | - | 1 | - | 1 | Tachov |
| - | - | - | 18 | 7 | 11 | Plzeňský |
| - | - | - | 4 | 3 | 1 | Cheb |
| - | - | - | 2 | 1 | 1 | Karlovy Vary |

6. Mrtvě narození podle porodní hmotnosti, pohlaví, kraje a okresu bydliště

| Území, kraj, okres | | | | | | |
|------------------------|-----------|----------|----------|-----------|----------|----------|
| | 1000-2499 | | | 2500-4499 | | |
| | c | ch | d | c | ch | d |
| Sokolov | 3 | - | 3 | 2 | - | 2 |
| Karlovarský | 9 | 4 | 5 | 2 | - | 2 |
| Děčín | 3 | 1 | 2 | 2 | 1 | 1 |
| Chomutov | 2 | 1 | 1 | 4 | 2 | 2 |
| Litoměřice | 2 | 1 | 1 | 1 | 1 | - |
| Louny | 2 | 2 | - | 1 | 1 | - |
| Most | 2 | - | 2 | 3 | 3 | - |
| Teplice | 4 | 2 | 2 | 1 | 1 | - |
| Ústí nad Labem | - | - | - | 3 | - | 3 |
| Ústecký | 15 | 7 | 8 | 15 | 9 | 6 |
| Česká Lípa | - | - | - | - | - | - |
| Jablonec nad Nisou | 2 | 2 | - | 1 | 1 | - |
| Liberec | 1 | 1 | - | 3 | 1 | 2 |
| Semily | 2 | 1 | 1 | 1 | 1 | - |
| Liberecký | 5 | 4 | 1 | 5 | 3 | 2 |
| Hradec Králové | 4 | 2 | 2 | 3 | 3 | - |
| Jičín | 1 | 1 | - | 1 | 1 | - |
| Náchod | 1 | 1 | - | 2 | - | 2 |
| Rychnov n.Kněžnou | 3 | 1 | 2 | - | - | - |
| Trutnov | 2 | 2 | - | 2 | 1 | 1 |
| Královéhradecký | 11 | 7 | 4 | 8 | 5 | 3 |
| Chrudim | 1 | - | 1 | 1 | - | 1 |
| Pardubice | 2 | 1 | 1 | 1 | - | 1 |
| Svitavy | 3 | 1 | 2 | 1 | - | 1 |
| Ústí nad Orlicí | - | - | - | 1 | - | 1 |
| Pardubický | 6 | 2 | 4 | 4 | - | 4 |
| Havlíčkův Brod | 1 | 1 | - | 1 | 1 | - |
| Jihlava | 1 | 1 | - | 1 | 1 | - |
| Pelhřimov | - | - | - | - | - | - |
| Třebíč | - | - | - | 2 | 1 | 1 |
| Žďár nad Sázavou | - | - | - | - | - | - |
| Vysočina | 2 | 2 | - | 4 | 3 | 1 |

6. Mrtvě narození podle porodní hmotnosti, pohlaví, kraje a okresu bydliště

| Porodní hmotnost v gramech | | | | | | Území, kraj, okres |
|----------------------------|----|---|--------|----|----|------------------------|
| 4500+ | | | celkem | | | |
| c | ch | d | c | ch | d | |
| - | - | - | 5 | - | 5 | Sokolov |
| - | - | - | 11 | 4 | 7 | Karlovarský |
| - | - | - | 5 | 2 | 3 | Děčín |
| - | - | - | 6 | 3 | 3 | Chomutov |
| - | - | - | 3 | 2 | 1 | Litoměřice |
| 1 | 1 | - | 4 | 4 | - | Louny |
| - | - | - | 5 | 3 | 2 | Most |
| - | - | - | 5 | 3 | 2 | Teplice |
| - | - | - | 3 | - | 3 | Ústí nad Labem |
| 1 | 1 | - | 31 | 17 | 14 | Ústecký |
| - | - | - | - | - | - | Česká Lípa |
| - | - | - | 3 | 3 | - | Jablonec nad Nisou |
| - | - | - | 4 | 2 | 2 | Liberec |
| - | - | - | 3 | 2 | 1 | Semily |
| - | - | - | 10 | 7 | 3 | Liberecký |
| - | - | - | 7 | 5 | 2 | Hradec Králové |
| - | - | - | 2 | 2 | - | Jičín |
| - | - | - | 3 | 1 | 2 | Náchod |
| - | - | - | 3 | 1 | 2 | Rychnov n.Kněžnou |
| - | - | - | 4 | 3 | 1 | Trutnov |
| - | - | - | 19 | 12 | 7 | Královéhradecký |
| - | - | - | 2 | - | 2 | Chrudim |
| - | - | - | 3 | 1 | 2 | Pardubice |
| - | - | - | 4 | 1 | 3 | Svitavy |
| - | - | - | 1 | - | 1 | Ústí nad Orlicí |
| - | - | - | 10 | 2 | 8 | Pardubický |
| - | - | - | 2 | 2 | - | Havlíčkův Brod |
| - | - | - | 2 | 2 | - | Jihlava |
| - | - | - | - | - | - | Pelhřimov |
| - | - | - | 2 | 1 | 1 | Třebíč |
| - | - | - | - | - | - | Žďár nad Sázavou |
| - | - | - | 6 | 5 | 1 | Vysočina |

6. Mrtvě narození podle porodní hmotnosti, pohlaví, kraje a okresu bydliště

| Území, kraj, okres | | | | | | |
|------------------------|------------|-----------|-----------|------------|-----------|-----------|
| | 1000-2499 | | | 2500-4499 | | |
| | c | ch | d | c | ch | d |
| Blansko | - | - | - | 1 | 1 | - |
| Brno-město | 4 | 2 | 2 | 1 | - | 1 |
| Brno-venkov | 3 | 1 | 2 | 1 | - | 1 |
| Břeclav | 2 | - | 2 | - | - | - |
| Hodonín | 2 | - | 2 | 3 | 2 | 1 |
| Vyškov | 1 | - | 1 | 1 | - | 1 |
| Znojmo | 3 | 1 | 2 | 3 | 2 | 1 |
| Jihomoravský | 15 | 4 | 11 | 10 | 5 | 5 |
| Jeseník | - | - | - | 2 | 1 | 1 |
| Olomouc | 2 | 1 | 1 | 4 | 2 | 2 |
| Prostějov | 1 | - | 1 | 1 | 1 | - |
| Přerov | 2 | 1 | 1 | 2 | - | 2 |
| Šumperk | 1 | 1 | - | - | - | - |
| Olomoucký | 6 | 3 | 3 | 9 | 4 | 5 |
| Kroměříž | 2 | 1 | 1 | - | - | - |
| Uherské Hradiště | 2 | - | 2 | 2 | 1 | 1 |
| Vsetín | 1 | - | 1 | - | - | - |
| Zlín | - | - | - | 1 | 1 | - |
| Zlínský | 5 | 1 | 4 | 3 | 2 | 1 |
| Bruntál | 1 | - | 1 | - | - | - |
| Frydek-Místek | 2 | - | 2 | 8 | 3 | 5 |
| Karviná | 4 | 2 | 2 | 3 | 1 | 2 |
| Nový Jičín | 1 | - | 1 | 4 | 3 | 1 |
| Opava | 2 | 1 | 1 | 4 | 1 | 3 |
| Ostrava-město | 3 | 2 | 1 | 2 | 1 | 1 |
| Moravskoslezský | 13 | 5 | 8 | 21 | 9 | 12 |
| Česká republika | 145 | 58 | 87 | 126 | 67 | 59 |

6. Mrtvě narození podle porodní hmotnosti, pohlaví, kraje a okresu bydliště

| Porodní hmotnost v gramech | | | | | | Území, kraj, okres |
|----------------------------|----------|---|------------|------------|------------|------------------------|
| 4500+ | | | celkem | | | |
| c | ch | d | c | ch | d | |
| - | - | - | 1 | 1 | - | Blansko |
| - | - | - | 5 | 2 | 3 | Brno-město |
| - | - | - | 4 | 1 | 3 | Brno-venkov |
| - | - | - | 2 | - | 2 | Břeclav |
| - | - | - | 5 | 2 | 3 | Hodonín |
| - | - | - | 2 | - | 2 | Vyškov |
| - | - | - | 6 | 3 | 3 | Znojmo |
| - | - | - | 25 | 9 | 16 | Jihomoravský |
| - | - | - | 2 | 1 | 1 | Jeseník |
| - | - | - | 6 | 3 | 3 | Olomouc |
| - | - | - | 2 | 1 | 1 | Prostějov |
| - | - | - | 4 | 1 | 3 | Přerov |
| - | - | - | 1 | 1 | - | Šumperk |
| - | - | - | 15 | 7 | 8 | Olomoucký |
| - | - | - | 2 | 1 | 1 | Kroměříž |
| - | - | - | 4 | 1 | 3 | Uherské Hradiště |
| - | - | - | 1 | - | 1 | Vsetín |
| - | - | - | 1 | 1 | - | Zlín |
| - | - | - | 8 | 3 | 5 | Zlínský |
| - | - | - | 1 | - | 1 | Bruntál |
| - | - | - | 10 | 3 | 7 | Frydek-Místek |
| - | - | - | 7 | 3 | 4 | Karviná |
| - | - | - | 5 | 3 | 2 | Nový Jičín |
| - | - | - | 6 | 2 | 4 | Opava |
| - | - | - | 5 | 3 | 2 | Ostrava-město |
| - | - | - | 34 | 14 | 20 | Moravskoslezský |
| 1 | 1 | - | 272 | 126 | 146 | Česká republika |

**7. Živě a mrtvě narození s nízkou porodní hmotností (do 2 499 gramů)
podle pohlaví a kraje bydliště**

| Území, kraj | Živě narození s porodní hmotností do 2 499 gramů | | | Podíl dětí s nízkou porodní hmotností na celkovém počtu živě narozených (v %) | | |
|------------------------|---|--------------|--------------|--|------------|------------|
| | celkem | chlapci | dívky | celkem | chlapci | dívky |
| Hl. m. Praha | 646 | 305 | 341 | 6,4 | 5,8 | 7,0 |
| Středočeský | 696 | 335 | 361 | 6,5 | 6,1 | 7,0 |
| Jihočeský | 439 | 191 | 248 | 7,7 | 6,6 | 8,8 |
| Plzeňský | 361 | 167 | 194 | 7,3 | 6,6 | 8,1 |
| Karlovarský | 238 | 118 | 120 | 8,2 | 7,7 | 8,8 |
| Ústecký | 645 | 308 | 337 | 7,7 | 7,2 | 8,3 |
| Liberecký | 301 | 152 | 149 | 7,4 | 7,3 | 7,6 |
| Královéhradecký | 297 | 128 | 169 | 5,8 | 4,9 | 6,8 |
| Pardubický | 302 | 138 | 164 | 6,5 | 5,7 | 7,3 |
| Vysočina | 307 | 140 | 167 | 6,4 | 5,9 | 7,0 |
| Jihomoravský | 598 | 284 | 314 | 6,0 | 5,5 | 6,5 |
| Olomoucký | 326 | 141 | 185 | 5,6 | 4,7 | 6,5 |
| Zlínský | 337 | 167 | 170 | 6,5 | 6,3 | 6,9 |
| Moravskoslezský | 712 | 333 | 379 | 6,2 | 5,7 | 6,7 |
| Česká republika | 6 205 | 2 907 | 3 298 | 6,6 | 6,0 | 7,2 |

**7. Živě a mrtvě narození s nízkou porodní hmotností (do 2 499 gramů)
podle pohlaví a kraje bydliště**

| Mrtvě narození s porodní hmotností do 2 499 gramů | | | Podíl dětí s nízkou porodní hmotností na celkovém počtu mrtvě narozených (v %) | | | Území, kraj |
|--|---------|-------|---|---------|-------|-----------------|
| celkem | chlapci | dívky | celkem | chlapci | dívky | |
| 11 | 3 | 8 | 47,8 | 30,0 | 61,5 | Hl. m. Praha |
| 23 | 9 | 14 | 60,5 | 50,0 | 70,0 | Středočeský |
| 14 | 3 | 11 | 58,3 | 27,3 | 84,6 | Jihočeský |
| 10 | 4 | 6 | 55,6 | 57,1 | 54,5 | Plzeňský |
| 9 | 4 | 5 | 81,8 | 100,0 | 71,4 | Karlovarský |
| 15 | 7 | 8 | 48,4 | 41,2 | 57,1 | Ústecký |
| 5 | 4 | 1 | 50,0 | 57,1 | 33,3 | Liberecký |
| 11 | 7 | 4 | 57,9 | 58,3 | 57,1 | Královéhradecký |
| 6 | 2 | 4 | 60,0 | 100,0 | 50,0 | Pardubický |
| 2 | 2 | - | 33,3 | 40,0 | - | Vysočina |
| 15 | 4 | 11 | 60,0 | 44,4 | 68,8 | Jihomoravský |
| 6 | 3 | 3 | 40,0 | 42,9 | 37,5 | Olomoucký |
| 5 | 1 | 4 | 62,5 | 33,3 | 80,0 | Zlínský |
| 13 | 5 | 8 | 38,2 | 35,7 | 40,0 | Moravskoslezský |
| 145 | 58 | 87 | 53,3 | 46,0 | 59,6 | Česká republika |

8. Živě a mrtvě narození podle věku matky a porodní hmotnosti

| Narození | Věk matky | Porodní hmotnost v gramech | | | | celkem |
|--------------|---------------|----------------------------|--------------|---------------|--------------|---------------|
| | | -999 | 1000-2499 | 2500-4499 | 4500+ | |
| Živě | -14 | - | 3 | 23 | - | 26 |
| | 15 | - | 7 | 62 | - | 69 |
| | 16 | 1 | 35 | 186 | - | 222 |
| | 17 | 2 | 72 | 520 | - | 594 |
| | 18 | 8 | 117 | 949 | 4 | 1 078 |
| | 19 | 7 | 148 | 1 560 | 9 | 1 724 |
| | 15-19 | 18 | 379 | 3 277 | 13 | 3 687 |
| | 20-24 | 73 | 1 226 | 18 451 | 169 | 19 919 |
| | 25-29 | 161 | 2 335 | 39 116 | 437 | 42 049 |
| | 30-34 | 89 | 1 299 | 19 303 | 273 | 20 964 |
| | 35-39 | 37 | 478 | 5 395 | 98 | 6 008 |
| | 40-44 | 7 | 96 | 873 | 15 | 991 |
| | 45-49 | - | 4 | 36 | 1 | 41 |
| | 15-49 | 385 | 5 817 | 86 451 | 1 006 | 93 659 |
| | celkem | 385 | 5 820 | 86 474 | 1 006 | 93 685 |
| Mrtvě | -14 | x | - | - | - | - |
| | 15 | x | 2 | - | - | 2 |
| | 16 | x | - | - | - | - |
| | 17 | x | - | - | - | - |
| | 18 | x | 3 | 2 | - | 5 |
| | 19 | x | 2 | 1 | - | 3 |
| | 15-19 | x | 7 | 3 | - | 10 |
| | 20-24 | x | 26 | 25 | - | 51 |
| | 25-29 | x | 64 | 49 | - | 113 |
| | 30-34 | x | 28 | 34 | - | 62 |
| | 35-39 | x | 17 | 12 | 1 | 30 |
| | 40-44 | x | 2 | 3 | - | 5 |
| | 45-49 | x | 1 | - | - | 1 |
| | 15-49 | x | 145 | 126 | 1 | 272 |
| | celkem | x | 145 | 126 | 1 | 272 |

8. Živě a mrtvě narození podle věku matky a porodní hmotnosti

| Narození | Věk matky | Porodní hmotnost v gramech | | | | celkem |
|----------|-----------|----------------------------|-----------|-----------|-------|--------|
| | | -999 | 1000-2499 | 2500-4499 | 4500+ | |
| Celkem | -14 | - | 3 | 23 | - | 26 |
| | 15 | - | 9 | 62 | - | 71 |
| | 16 | 1 | 35 | 186 | - | 222 |
| | 17 | 2 | 72 | 520 | - | 594 |
| | 18 | 8 | 120 | 951 | 4 | 1 083 |
| | 19 | 7 | 150 | 1 561 | 9 | 1 727 |
| | 15-19 | 18 | 386 | 3 280 | 13 | 3 697 |
| | 20-24 | 73 | 1 252 | 18 476 | 169 | 19 970 |
| | 25-29 | 161 | 2 399 | 39 165 | 437 | 42 162 |
| | 30-34 | 89 | 1 327 | 19 337 | 273 | 21 026 |
| | 35-39 | 37 | 495 | 5 407 | 99 | 6 038 |
| | 40-44 | 7 | 98 | 876 | 15 | 996 |
| | 45-49 | - | 5 | 36 | 1 | 42 |
| | 15-49 | 385 | 5 962 | 86 577 | 1 007 | 93 931 |
| | celkem | 385 | 5 965 | 86 600 | 1 007 | 93 957 |

9. Zemřelí podle věku, porodní hmotnosti, pohlaví a kraje bydliště

| Území, kraj | | Věk | | | | | | | | | |
|-----------------|----|----------------------------|-----------|-----------|-------|--------|----------|-----------|-----------|-------|--------|
| | | do 1 dne | | | | | do 7 dní | | | | |
| | | porodní hmotnost v gramech | | | | | | | | | |
| | | -999 | 1000-2499 | 2500-4499 | 4500+ | celkem | -999 | 1000-2499 | 2500-4499 | 4500+ | celkem |
| Hl. m. Praha | c | 2 | - | - | - | 2 | 9 | 1 | 2 | - | 12 |
| | ch | 2 | - | - | - | 2 | 5 | - | 2 | - | 7 |
| | d | - | - | - | - | - | 4 | 1 | - | - | 5 |
| Středočeský | c | 1 | 2 | - | - | 3 | 4 | 3 | 3 | - | 10 |
| | ch | 1 | 1 | - | - | 2 | 4 | 2 | 2 | - | 8 |
| | d | - | 1 | - | - | 1 | - | 1 | 1 | - | 2 |
| Jihočeský | c | 1 | - | - | - | 1 | 2 | 1 | 1 | - | 4 |
| | ch | 1 | - | - | - | 1 | 1 | 1 | 1 | - | 3 |
| | d | - | - | - | - | - | 1 | - | - | - | 1 |
| Plzeňský | c | - | - | 1 | - | 1 | 4 | - | 2 | - | 6 |
| | ch | - | - | 1 | - | 1 | 2 | - | 1 | - | 3 |
| | d | - | - | - | - | - | 2 | - | 1 | - | 3 |
| Karlovarský | c | 1 | 2 | 1 | - | 4 | 3 | 2 | 2 | - | 7 |
| | ch | 1 | 1 | 1 | - | 3 | 3 | 1 | 1 | - | 5 |
| | d | - | 1 | - | - | 1 | - | 1 | 1 | - | 2 |
| Ústecký | c | 4 | 4 | 1 | 1 | 10 | 13 | 7 | 3 | 1 | 24 |
| | ch | 2 | 2 | 1 | - | 5 | 8 | 4 | 1 | - | 13 |
| | d | 2 | 2 | - | 1 | 5 | 5 | 3 | 2 | 1 | 11 |
| Liberecký | c | - | - | 3 | - | 3 | 1 | - | 3 | - | 4 |
| | ch | - | - | - | - | - | 1 | - | - | - | 1 |
| | d | - | - | 3 | - | 3 | - | - | 3 | - | 3 |
| Královéhradecký | c | - | - | - | - | - | 1 | - | - | - | 1 |
| | ch | - | - | - | - | - | - | - | - | - | - |
| | d | - | - | - | - | - | 1 | - | - | - | 1 |
| Pardubický | c | - | 1 | 1 | - | 2 | 1 | 2 | 1 | - | 4 |
| | ch | - | - | - | - | - | 1 | 1 | - | - | 2 |
| | d | - | 1 | 1 | - | 2 | - | 1 | 1 | - | 2 |
| Vysočina | c | - | 1 | 1 | - | 2 | 1 | 2 | 2 | - | 5 |
| | ch | - | 1 | 1 | - | 2 | 1 | 1 | 2 | - | 4 |
| | d | - | - | - | - | - | - | 1 | - | - | 1 |
| Jihomoravský | c | 3 | 4 | - | - | 7 | 8 | 5 | 5 | - | 18 |
| | ch | - | 2 | - | - | 2 | 2 | 3 | 4 | - | 9 |
| | d | 3 | 2 | - | - | 5 | 6 | 2 | 1 | - | 9 |

9. Zemřelí podle věku, porodní hmotnosti, pohlaví a kraje bydliště

| Věk | | | | | | | | | | Území, kraj | |
|----------------------------|-----------|-----------|-------|--------|-----------|-----------|-----------|-------|--------|-------------|-----------------|
| do 28 dní | | | | | do 1 roku | | | | | | |
| porodní hmotnost v gramech | | | | | | | | | | | |
| -999 | 1000-2499 | 2500-4499 | 4500+ | celkem | -999 | 1000-2499 | 2500-4499 | 4500+ | celkem | | |
| 12 | 3 | 4 | - | 19 | 13 | 6 | 6 | - | 25 | c | HI. m. Praha |
| 7 | 1 | 2 | - | 10 | 8 | 4 | 4 | - | 16 | ch | |
| 5 | 2 | 2 | - | 9 | 5 | 2 | 2 | - | 9 | d | |
| 6 | 4 | 4 | - | 14 | 10 | 11 | 12 | - | 33 | c | Středočeský |
| 5 | 2 | 2 | - | 9 | 7 | 5 | 5 | - | 17 | ch | |
| 1 | 2 | 2 | - | 5 | 3 | 6 | 7 | - | 16 | d | |
| 6 | 2 | 1 | - | 9 | 9 | 3 | 8 | - | 20 | c | Jihočeský |
| 3 | 1 | 1 | - | 5 | 6 | 2 | 5 | - | 13 | ch | |
| 3 | 1 | - | - | 4 | 3 | 1 | 3 | - | 7 | d | |
| 6 | 1 | 3 | - | 10 | 11 | 3 | 10 | - | 24 | c | Plzeňský |
| 3 | - | 2 | - | 5 | 7 | 2 | 3 | - | 12 | ch | |
| 3 | 1 | 1 | - | 5 | 4 | 1 | 7 | - | 12 | d | |
| 6 | 6 | 5 | - | 17 | 7 | 10 | 7 | - | 24 | c | Karlovarský |
| 4 | 3 | 3 | - | 10 | 4 | 4 | 4 | - | 12 | ch | |
| 2 | 3 | 2 | - | 7 | 3 | 6 | 3 | - | 12 | d | |
| 18 | 9 | 5 | 2 | 34 | 20 | 18 | 13 | 2 | 53 | c | Ústecký |
| 11 | 6 | 2 | 1 | 20 | 13 | 11 | 8 | 1 | 33 | ch | |
| 7 | 3 | 3 | 1 | 14 | 7 | 7 | 5 | 1 | 20 | d | |
| 3 | 1 | 5 | - | 9 | 3 | 3 | 9 | - | 15 | c | Liberecký |
| 3 | - | 1 | - | 4 | 3 | 1 | 3 | - | 7 | ch | |
| - | 1 | 4 | - | 5 | - | 2 | 6 | - | 8 | d | |
| 4 | 2 | 3 | - | 9 | 4 | 3 | 10 | 1 | 18 | c | Královéhradecký |
| 2 | - | 2 | - | 4 | 2 | - | 5 | - | 7 | ch | |
| 2 | 2 | 1 | - | 5 | 2 | 3 | 5 | 1 | 11 | d | |
| 6 | 3 | 2 | - | 11 | 6 | 4 | 6 | - | 16 | c | Pardubický |
| 3 | 1 | 1 | - | 5 | 3 | 2 | 4 | - | 9 | ch | |
| 3 | 2 | 1 | - | 6 | 3 | 2 | 2 | - | 7 | d | |
| 2 | 2 | 4 | - | 8 | 2 | 4 | 8 | - | 14 | c | Vysočina |
| 2 | 1 | 3 | - | 6 | 2 | 1 | 5 | - | 8 | ch | |
| - | 1 | 1 | - | 2 | - | 3 | 3 | - | 6 | d | |
| 11 | 8 | 8 | - | 27 | 11 | 10 | 16 | - | 37 | c | Jihomoravský |
| 4 | 6 | 6 | - | 16 | 4 | 7 | 12 | - | 23 | ch | |
| 7 | 2 | 2 | - | 11 | 7 | 3 | 4 | - | 14 | d | |

9. Zemřelí podle věku, porodní hmotnosti, pohlaví a kraje bydliště

| Území, kraj | | Věk | | | | | | | | | |
|-----------------|----|----------------------------|-----------|-----------|-------|--------|----------|-----------|-----------|-------|--------|
| | | do 1 dne | | | | | do 7 dní | | | | |
| | | porodní hmotnost v gramech | | | | | | | | | |
| | | -999 | 1000-2499 | 2500-4499 | 4500+ | celkem | -999 | 1000-2499 | 2500-4499 | 4500+ | celkem |
| Olomoucký | c | 2 | - | 2 | - | 4 | 3 | 1 | 3 | - | 7 |
| | ch | 2 | - | - | - | 2 | 2 | 1 | - | - | 3 |
| | d | - | - | 2 | - | 2 | 1 | - | 3 | - | 4 |
| Zlínský | c | - | - | 1 | - | 1 | 1 | 1 | 4 | - | 6 |
| | ch | - | - | - | - | - | - | 1 | 2 | - | 3 |
| | d | - | - | 1 | - | 1 | 1 | - | 2 | - | 3 |
| Moravskoslezský | c | 2 | 5 | - | 1 | 8 | 8 | 8 | 4 | 1 | 21 |
| | ch | - | 1 | - | - | 1 | 5 | 3 | 2 | - | 10 |
| | d | 2 | 4 | - | 1 | 7 | 3 | 5 | 2 | 1 | 11 |
| Česká republika | c | 16 | 19 | 11 | 2 | 48 | 59 | 33 | 35 | 2 | 129 |
| | ch | 9 | 8 | 4 | - | 21 | 35 | 18 | 18 | - | 71 |
| | d | 7 | 11 | 7 | 2 | 27 | 24 | 15 | 17 | 2 | 58 |

9. Zemřelí podle věku, porodní hmotnosti, pohlaví a kraje bydliště

| Věk | | | | | | | | | | Území, kraj | |
|----------------------------|-----------|-----------|-------|--------|-----------|-----------|-----------|-------|--------|-------------|-----------------|
| do 28 dní | | | | | do 1 roku | | | | | | |
| porodní hmotnost v gramech | | | | | | | | | | | |
| -999 | 1000-2499 | 2500-4499 | 4500+ | celkem | -999 | 1000-2499 | 2500-4499 | 4500+ | celkem | | |
| 6 | 1 | 5 | - | 12 | 6 | 6 | 7 | - | 19 | c | Olomoucký |
| 3 | 1 | 1 | - | 5 | 3 | 4 | 1 | - | 8 | ch | |
| 3 | - | 4 | - | 7 | 3 | 2 | 6 | - | 11 | d | |
| 5 | 1 | 7 | - | 13 | 7 | 2 | 10 | - | 19 | c | Zlínský |
| 4 | 1 | 5 | - | 10 | 4 | 2 | 7 | - | 13 | ch | |
| 1 | - | 2 | - | 3 | 3 | - | 3 | - | 6 | d | |
| 10 | 11 | 7 | 1 | 29 | 17 | 16 | 14 | 1 | 48 | c | Moravskoslezský |
| 6 | 5 | 4 | - | 15 | 11 | 8 | 10 | - | 29 | ch | |
| 4 | 6 | 3 | 1 | 14 | 6 | 8 | 4 | 1 | 19 | d | |
| 101 | 54 | 63 | 3 | 221 | 126 | 99 | 136 | 4 | 365 | c | Česká republika |
| 60 | 28 | 35 | 1 | 124 | 77 | 53 | 76 | 1 | 207 | ch | |
| 41 | 26 | 28 | 2 | 97 | 49 | 46 | 60 | 3 | 158 | d | |

10. Úmrtnost podle věku, porodní hmotnosti, pohlaví a kraje bydliště

| Území, kraj | | Úmrtnost do 1 dne | | | | | Časná novorozenecká úmrtnost (do 7 dní) | | | | |
|-----------------|----|----------------------------|-----------|-----------|-------|--------|--|-----------|-----------|-------|--------|
| | | porodní hmotnost v gramech | | | | | | | | | |
| | | -999 | 1000-2499 | 2500-4499 | 4500+ | celkem | -999 | 1000-2499 | 2500-4499 | 4500+ | celkem |
| Hl. m. Praha | c | 46,5 | - | - | - | 0,2 | 209,3 | 1,7 | 0,2 | - | 1,2 |
| | ch | 105,3 | - | - | - | 0,4 | 263,2 | - | 0,4 | - | 1,3 |
| | d | - | - | - | - | - | 166,7 | 3,2 | - | - | 1,0 |
| Středočeský | c | 23,8 | 3,1 | - | - | 0,3 | 95,2 | 4,6 | 0,3 | - | 0,9 |
| | ch | 50,0 | 3,2 | - | - | 0,4 | 200,0 | 6,3 | 0,4 | - | 1,5 |
| | d | - | 2,9 | - | - | 0,2 | - | 2,9 | 0,2 | - | 0,4 |
| Jihočeský | c | 40,0 | - | - | - | 0,2 | 80,0 | 2,4 | 0,2 | - | 0,7 |
| | ch | 66,7 | - | - | - | 0,3 | 66,7 | 5,7 | 0,4 | - | 1,0 |
| | d | - | - | - | - | - | 100,0 | - | - | - | 0,4 |
| Plzeňský | c | - | - | 0,2 | - | 0,2 | 153,8 | - | 0,4 | - | 1,2 |
| | ch | - | - | 0,4 | - | 0,4 | 125,0 | - | 0,4 | - | 1,2 |
| | d | - | - | - | - | - | 200,0 | - | 0,5 | - | 1,2 |
| Karlovarský | c | 90,9 | 8,8 | 0,4 | - | 1,4 | 272,7 | 8,8 | 0,8 | - | 2,4 |
| | ch | 200,0 | 8,8 | 0,7 | - | 2,0 | 600,0 | 8,8 | 0,7 | - | 3,3 |
| | d | - | 8,8 | - | - | 0,7 | - | 8,8 | 0,8 | - | 1,5 |
| Ústecký | c | 100,0 | 6,6 | 0,1 | 13,3 | 1,2 | 325,0 | 11,6 | 0,4 | 13,3 | 2,9 |
| | ch | 83,3 | 7,0 | 0,3 | - | 1,2 | 333,3 | 14,1 | 0,3 | - | 3,0 |
| | d | 125,0 | 6,2 | - | 38,5 | 1,2 | 312,5 | 9,3 | 0,5 | 38,5 | 2,7 |
| Liberecký | c | - | - | 0,8 | - | 0,7 | 71,4 | - | 0,8 | - | 1,0 |
| | ch | - | - | - | - | - | 111,1 | - | - | - | 0,5 |
| | d | - | - | 1,6 | - | 1,5 | - | - | 1,6 | - | 1,5 |
| Královéhradecký | c | - | - | - | - | - | 111,1 | - | - | - | 0,2 |
| | ch | - | - | - | - | - | - | - | - | - | - |
| | d | - | - | - | - | - | 166,7 | - | - | - | 0,4 |
| Pardubický | c | - | 3,5 | 0,2 | - | 0,4 | 58,8 | 7,0 | 0,2 | - | 0,9 |
| | ch | - | - | - | - | - | 111,1 | 7,8 | - | - | 0,8 |
| | d | - | 6,4 | 0,5 | - | 0,9 | - | 6,4 | 0,5 | - | 0,9 |
| Vysočina | c | - | 3,4 | 0,2 | - | 0,4 | 71,4 | 6,8 | 0,5 | - | 1,0 |
| | ch | - | 7,6 | 0,5 | - | 0,8 | 111,1 | 7,6 | 0,9 | - | 1,7 |
| | d | - | - | - | - | - | - | 6,2 | - | - | 0,4 |
| Jihomoravský | c | 58,8 | 7,3 | - | - | 0,7 | 156,9 | 9,1 | 0,5 | - | 1,8 |
| | ch | - | 7,7 | - | - | 0,4 | 87,0 | 11,5 | 0,8 | - | 1,7 |
| | d | 107,1 | 7,0 | - | - | 1,0 | 214,3 | 7,0 | 0,2 | - | 1,9 |

10. Úmrtnost podle věku, porodní hmotnosti, pohlaví a kraje bydliště

| Novorozenecká úmrtnost (do 28 dní) | | | | | Kojenecká úmrtnost (do 1 roku) | | | | | Území, kraj | |
|------------------------------------|-----------|-----------|-------|--------|--------------------------------|-----------|-----------|-------|--------|-------------|-----------------|
| porodní hmotnost v gramech | | | | | | | | | | | |
| -999 | 1000-2499 | 2500-4499 | 4500+ | celkem | -999 | 1000-2499 | 2500-4499 | 4500+ | celkem | | |
| 279,1 | 5,0 | 0,4 | - | 1,9 | 302,3 | 10,0 | 0,6 | - | 2,5 | c | Hl. m. Praha |
| 368,4 | 3,5 | 0,4 | - | 1,9 | 421,1 | 14,0 | 0,8 | - | 3,1 | ch | |
| 208,3 | 6,3 | 0,4 | - | 1,9 | 208,3 | 6,3 | 0,4 | - | 1,9 | d | |
| 142,9 | 6,1 | 0,4 | - | 1,3 | 238,1 | 16,8 | 1,2 | - | 3,1 | c | Středočeský |
| 250,0 | 6,3 | 0,4 | - | 1,6 | 350,0 | 15,9 | 1,0 | - | 3,1 | ch | |
| 45,5 | 5,9 | 0,4 | - | 1,0 | 136,4 | 17,7 | 1,5 | - | 3,1 | d | |
| 240,0 | 4,8 | 0,2 | - | 1,6 | 360,0 | 7,2 | 1,5 | - | 3,5 | c | Jihočeský |
| 200,0 | 5,7 | 0,4 | - | 1,7 | 400,0 | 11,4 | 1,9 | - | 4,5 | ch | |
| 300,0 | 4,2 | - | - | 1,4 | 300,0 | 4,2 | 1,2 | - | 2,5 | d | |
| 230,8 | 3,0 | 0,7 | - | 2,0 | 423,1 | 9,0 | 2,2 | - | 4,9 | c | Plzeňský |
| 187,5 | - | 0,9 | - | 2,0 | 437,5 | 13,2 | 1,3 | - | 4,7 | ch | |
| 300,0 | 5,4 | 0,5 | - | 2,1 | 400,0 | 5,4 | 3,2 | - | 5,0 | d | |
| 545,5 | 26,4 | 1,9 | - | 5,9 | 636,4 | 44,1 | 2,7 | - | 8,3 | c | Karlovarský |
| 800,0 | 26,5 | 2,2 | - | 6,6 | 800,0 | 35,4 | 2,9 | - | 7,9 | ch | |
| 333,3 | 26,3 | 1,6 | - | 5,1 | 500,0 | 52,6 | 2,4 | - | 8,8 | d | |
| 450,0 | 14,9 | 0,7 | 26,7 | 4,1 | 500,0 | 29,8 | 1,7 | 26,7 | 6,4 | c | Ústecký |
| 458,3 | 21,1 | 0,5 | 20,4 | 4,6 | 541,7 | 38,7 | 2,0 | 20,4 | 7,7 | ch | |
| 437,5 | 9,3 | 0,8 | 38,5 | 3,5 | 437,5 | 21,8 | 1,4 | 38,5 | 5,0 | d | |
| 214,3 | 3,5 | 1,3 | - | 2,2 | 214,3 | 10,5 | 2,4 | - | 3,7 | c | Liberecký |
| 333,3 | - | 0,5 | - | 1,9 | 333,3 | 7,0 | 1,6 | - | 3,4 | ch | |
| - | 6,9 | 2,2 | - | 2,5 | - | 13,9 | 3,3 | - | 4,1 | d | |
| 444,4 | 6,9 | 0,6 | - | 1,8 | 444,4 | 10,4 | 2,1 | 18,5 | 3,5 | c | Královéhradecký |
| 666,7 | - | 0,8 | - | 1,5 | 666,7 | - | 2,0 | - | 2,7 | ch | |
| 333,3 | 12,3 | 0,4 | - | 2,0 | 333,3 | 18,4 | 2,2 | 90,9 | 4,4 | d | |
| 352,9 | 10,5 | 0,5 | - | 2,4 | 352,9 | 14,0 | 1,4 | - | 3,4 | c | Pardubický |
| 333,3 | 7,8 | 0,4 | - | 2,1 | 333,3 | 15,5 | 1,8 | - | 3,7 | ch | |
| 375,0 | 12,8 | 0,5 | - | 2,7 | 375,0 | 12,8 | 1,0 | - | 3,1 | d | |
| 142,9 | 6,8 | 0,9 | - | 1,7 | 142,9 | 13,7 | 1,8 | - | 2,9 | c | Vysočina |
| 222,2 | 7,6 | 1,4 | - | 2,5 | 222,2 | 7,6 | 2,3 | - | 3,4 | ch | |
| - | 6,2 | 0,5 | - | 0,8 | - | 18,5 | 1,4 | - | 2,5 | d | |
| 215,7 | 14,6 | 0,9 | - | 2,7 | 215,7 | 18,3 | 1,7 | - | 3,7 | c | Jihomoravský |
| 173,9 | 23,0 | 1,3 | - | 3,1 | 173,9 | 26,8 | 2,5 | - | 4,5 | ch | |
| 250,0 | 7,0 | 0,4 | - | 2,3 | 250,0 | 10,5 | 0,9 | - | 2,9 | d | |

10. Úmrtnost podle věku, porodní hmotnosti, pohlaví a kraje bydliště

| Území, kraj | | Úmrtnost do 1 dne | | | | | Časná novorozenecká úmrtnost (do 7 dní) | | | | |
|-----------------|----|----------------------------|-----------|-----------|-------|--------|--|-----------|-----------|-------|--------|
| | | porodní hmotnost v gramech | | | | | | | | | |
| | | -999 | 1000-2499 | 2500-4499 | 4500+ | celkem | -999 | 1000-2499 | 2500-4499 | 4500+ | celkem |
| Olomoucký | c | 125,0 | - | 0,4 | - | 0,7 | 187,5 | 3,2 | 0,6 | - | 1,2 |
| | ch | 333,3 | - | - | - | 0,7 | 333,3 | 7,4 | - | - | 1,0 |
| | d | - | - | 0,8 | - | 0,7 | 100,0 | - | 1,1 | - | 1,4 |
| Zlínský | c | - | - | 0,2 | - | 0,2 | 29,4 | 3,3 | 0,8 | - | 1,2 |
| | ch | - | - | - | - | - | - | 6,4 | 0,8 | - | 1,1 |
| | d | - | - | 0,4 | - | 0,4 | 43,5 | - | 0,9 | - | 1,2 |
| Moravskoslezský | c | 46,5 | 7,5 | - | 7,1 | 0,7 | 186,0 | 12,0 | 0,4 | 7,1 | 1,8 |
| | ch | - | 3,2 | - | - | 0,2 | 200,0 | 9,7 | 0,4 | - | 1,7 |
| | d | 111,1 | 11,1 | - | 25,6 | 1,2 | 166,7 | 13,9 | 0,4 | 25,6 | 1,9 |
| Česká republika | c | 41,6 | 3,3 | 0,1 | 2,0 | 0,5 | 153,2 | 5,7 | 0,4 | 2,0 | 1,4 |
| | ch | 46,4 | 2,9 | 0,1 | - | 0,4 | 180,4 | 6,6 | 0,4 | - | 1,5 |
| | d | 36,6 | 3,5 | 0,2 | 7,5 | 0,6 | 125,7 | 4,8 | 0,4 | 7,5 | 1,3 |

10. Úmrtnost podle věku, porodní hmotnosti, pohlaví a kraje bydliště

| Novorozenecká úmrtnost (do 28 dní) | | | | | Kojenecká úmrtnost (do 1 roku) | | | | | Území, kraj | |
|------------------------------------|-----------|-----------|-------|--------|--------------------------------|-----------|-----------|-------|--------|-------------|-----------------|
| porodní hmotnost v gramech | | | | | | | | | | | |
| -999 | 1000-2499 | 2500-4499 | 4500+ | celkem | -999 | 1000-2499 | 2500-4499 | 4500+ | celkem | | |
| 375,0 | 3,2 | 0,9 | - | 2,1 | 375,0 | 19,4 | 1,3 | - | 3,3 | c | Olomoucký |
| 500,0 | 7,4 | 0,4 | - | 1,7 | 500,0 | 29,6 | 0,4 | - | 2,7 | ch | |
| 300,0 | - | 1,5 | - | 2,5 | 300,0 | 11,4 | 2,3 | - | 3,9 | d | |
| 147,1 | 3,3 | 1,5 | - | 2,5 | 205,9 | 6,6 | 2,1 | - | 3,7 | c | Zlínský |
| 363,6 | 6,4 | 2,0 | - | 3,7 | 363,6 | 12,8 | 2,8 | - | 4,9 | ch | |
| 43,5 | - | 0,9 | - | 1,2 | 130,4 | - | 1,3 | - | 2,4 | d | Moravskoslezský |
| 232,6 | 16,4 | 0,7 | 7,1 | 2,5 | 395,3 | 23,9 | 1,3 | 7,1 | 4,2 | c | |
| 240,0 | 16,2 | 0,7 | - | 2,6 | 440,0 | 26,0 | 1,8 | - | 4,9 | ch | |
| 222,2 | 16,6 | 0,6 | 25,6 | 2,5 | 333,3 | 22,2 | 0,8 | 25,6 | 3,3 | d | |
| 262,3 | 9,3 | 0,7 | 3,0 | 2,4 | 327,3 | 17,0 | 1,6 | 4,0 | 3,9 | c | Česká republika |
| 309,3 | 10,3 | 0,8 | 1,3 | 2,6 | 396,9 | 19,5 | 1,7 | 1,3 | 4,3 | ch | |
| 214,7 | 8,4 | 0,7 | 7,5 | 2,1 | 256,5 | 14,8 | 1,4 | 11,3 | 3,5 | d | |

11. Perinatální, novorozenecká a kojenecká úmrtnost podle pohlaví, kraje a okresu bydliště

| Území, kraj, okres | | Perinatální úmrtnost | | | | Novorozenecká úmrtnost | | | | Kojenecká úmrtnost | | | |
|--------------------|----|----------------------------|-----------------|-------|-----------------|------------------------|-----------------|-------|-----------------|--------------------|-----------------|-------|-----------------|
| | | porodní hmotnost v gramech | | | | | | | | | | | |
| | | celkem | | 1000+ | | celkem | | 1000+ | | celkem | | 1000+ | |
| | | 2003 | pětiletý průměr | 2003 | pětiletý průměr | 2003 | pětiletý průměr | 2003 | pětiletý průměr | 2003 | pětiletý průměr | 2003 | pětiletý průměr |
| Hl. m. Praha | c | 3,5 | 3,7 | 2,6 | 3,2 | 1,9 | 1,8 | 0,7 | 1,0 | 2,5 | 2,9 | 1,2 | 1,8 |
| | ch | 3,3 | 4,0 | 2,3 | 3,4 | 1,9 | 2,1 | 0,6 | 1,1 | 3,1 | 3,5 | 1,5 | 2,1 |
| | d | 3,7 | 3,4 | 2,9 | 3,0 | 1,9 | 1,5 | 0,8 | 0,9 | 1,9 | 2,3 | 0,8 | 1,5 |
| Benešov | c | 9,6 | 5,2 | 8,4 | 4,7 | 1,2 | 1,5 | - | 0,7 | 3,6 | 3,0 | 2,4 | 1,7 |
| | ch | 16,5 | 6,3 | 14,2 | 5,9 | 2,4 | 2,4 | - | 1,5 | 7,2 | 4,4 | 4,8 | 3,0 |
| | d | 2,4 | 4,0 | 2,5 | 3,5 | - | 0,5 | - | - | - | 1,5 | - | 0,5 |
| Beroun | c | 1,5 | 3,0 | 1,5 | 2,7 | - | 1,5 | - | 1,2 | 5,9 | 3,6 | 3,0 | 2,7 |
| | ch | 2,7 | 2,9 | 2,8 | 2,9 | - | 1,2 | - | 1,2 | 2,7 | 2,3 | - | 1,7 |
| | d | - | 3,1 | - | 2,5 | - | 1,8 | - | 1,2 | 9,4 | 4,9 | 6,4 | 3,7 |
| Kladno | c | 2,7 | 4,5 | 1,4 | 3,9 | 1,4 | 2,2 | - | 1,5 | 2,7 | 4,1 | 1,4 | 2,9 |
| | ch | 3,9 | 5,9 | 1,3 | 4,8 | 2,6 | 3,4 | - | 2,2 | 2,6 | 5,6 | - | 3,9 |
| | d | 1,4 | 3,0 | 1,4 | 3,0 | - | 0,9 | - | 0,6 | 2,8 | 2,4 | 2,8 | 1,8 |
| Kolín | c | 6,3 | 6,3 | 5,2 | 5,4 | 2,1 | 3,3 | 1,1 | 1,7 | 5,2 | 5,4 | 3,2 | 3,1 |
| | ch | 4,1 | 7,2 | 2,1 | 5,5 | 2,1 | 5,0 | - | 1,8 | 4,1 | 6,4 | - | 2,7 |
| | d | 8,4 | 5,3 | 8,4 | 5,4 | 2,1 | 1,5 | 2,1 | 1,5 | 6,3 | 4,4 | 6,4 | 3,4 |
| Kutná Hora | c | 4,9 | 4,2 | 4,9 | 4,2 | - | 1,3 | - | 1,3 | 1,6 | 2,3 | 1,6 | 2,3 |
| | ch | 3,1 | 5,0 | 3,1 | 5,0 | - | 2,5 | - | 2,5 | 3,1 | 4,4 | 3,1 | 4,4 |
| | d | 6,8 | 3,3 | 6,8 | 3,4 | - | - | - | - | - | - | - | - |
| Mělník | c | 2,2 | 3,3 | 2,2 | 2,7 | 1,1 | 1,5 | 1,1 | 0,9 | 6,6 | 5,1 | 5,5 | 3,8 |
| | ch | - | 2,1 | - | 1,7 | - | 1,3 | - | 0,8 | 4,3 | 5,0 | 4,3 | 4,2 |
| | d | 4,4 | 4,7 | 4,4 | 3,7 | 2,2 | 1,9 | 2,2 | 0,9 | 8,8 | 5,1 | 6,6 | 3,3 |
| Mladá Boleslav | c | 4,9 | 3,9 | 5,0 | 3,9 | 3,0 | 1,2 | 3,0 | 1,2 | 3,0 | 2,1 | 3,0 | 1,8 |
| | ch | 7,4 | 4,8 | 7,4 | 4,8 | 1,9 | 0,7 | 1,9 | 0,7 | 1,9 | 1,5 | 1,9 | 1,1 |
| | d | 2,1 | 2,9 | 2,1 | 2,9 | 4,3 | 1,6 | 4,3 | 1,6 | 4,3 | 2,9 | 4,3 | 2,5 |
| Nymburk | c | 6,1 | 5,4 | 6,2 | 5,4 | 1,2 | 3,1 | 1,2 | 2,9 | 1,2 | 4,1 | 1,2 | 3,9 |
| | ch | 2,5 | 4,6 | 2,5 | 4,6 | 2,5 | 2,6 | 2,5 | 2,0 | 2,5 | 3,6 | 2,5 | 3,1 |
| | d | 9,6 | 6,3 | 9,7 | 6,3 | - | 3,7 | - | 3,7 | - | 4,7 | - | 4,8 |

11. Perinatální, novorozenecká a kojenecká úmrtnost podle pohlaví, kraje a okresu bydliště

| Území, kraj, okres | | Perinatální úmrtnost | | | | Novorozenecká úmrtnost | | | | Kojenecká úmrtnost | | | |
|--------------------|----|----------------------------|-----------------|-------|-----------------|------------------------|-----------------|-------|-----------------|--------------------|-----------------|-------|-----------------|
| | | porodní hmotnost v gramech | | | | | | | | | | | |
| | | celkem | | 1000+ | | celkem | | 1000+ | | celkem | | 1000+ | |
| | | 2003 | pětiletý průměr | 2003 | pětiletý průměr | 2003 | pětiletý průměr | 2003 | pětiletý průměr | 2003 | pětiletý průměr | 2003 | pětiletý průměr |
| Praha -východ | c | 3,0 | 3,1 | 3,0 | 2,9 | 1,0 | 2,2 | - | 1,6 | 1,0 | 3,1 | - | 2,5 |
| | ch | 1,9 | 3,1 | 1,9 | 3,1 | 1,9 | 3,1 | - | 2,7 | 1,9 | 4,0 | - | 3,5 |
| | d | 4,1 | 3,2 | 4,1 | 2,7 | - | 1,4 | - | 0,5 | - | 2,3 | - | 1,4 |
| Praha -západ | c | 8,9 | 4,0 | 9,0 | 3,3 | 2,3 | 1,8 | 1,1 | 0,8 | 4,5 | 3,5 | 3,4 | 2,5 |
| | ch | 10,7 | 4,9 | 10,7 | 4,0 | 2,2 | 2,0 | 2,2 | 1,0 | 4,3 | 4,0 | 4,3 | 3,0 |
| | d | 7,1 | 3,0 | 7,1 | 2,6 | 2,4 | 1,5 | - | 0,5 | 4,7 | 3,1 | 2,4 | 2,0 |
| Příbram | c | 1,0 | 5,1 | 1,0 | 4,7 | - | 2,1 | - | 1,5 | - | 2,8 | - | 2,1 |
| | ch | - | 5,4 | - | 4,6 | - | 2,5 | - | 1,7 | - | 3,4 | - | 2,5 |
| | d | 2,1 | 4,7 | 2,1 | 4,7 | - | 1,7 | - | 1,3 | - | 2,2 | - | 1,7 |
| Rakovník | c | 4,1 | 4,7 | 4,1 | 4,3 | 2,0 | 1,7 | 2,1 | 1,3 | 2,0 | 3,0 | 2,1 | 2,6 |
| | ch | 4,0 | 4,2 | 4,0 | 3,4 | 4,0 | 3,4 | 4,0 | 2,5 | 4,0 | 5,1 | 4,0 | 4,2 |
| | d | 4,2 | 5,2 | 4,2 | 5,3 | - | - | - | - | - | 0,9 | - | 0,9 |
| Středo-český | c | 4,5 | 4,4 | 4,1 | 4,0 | 1,3 | 2,0 | 0,8 | 1,4 | 3,1 | 3,6 | 2,2 | 2,7 |
| | ch | 4,7 | 4,8 | 4,0 | 4,2 | 1,6 | 2,5 | 0,7 | 1,7 | 3,1 | 4,1 | 1,8 | 3,1 |
| | d | 4,3 | 4,0 | 4,3 | 3,7 | 1,0 | 1,4 | 0,8 | 1,0 | 3,1 | 2,9 | 2,5 | 2,2 |
| České Budějovice | c | 5,5 | 4,3 | 5,5 | 3,6 | 0,6 | 2,3 | 0,6 | 1,3 | 4,3 | 4,8 | 2,5 | 3,2 |
| | ch | 3,5 | 4,3 | 3,5 | 3,8 | - | 2,2 | - | 1,2 | 4,7 | 5,3 | 1,2 | 3,4 |
| | d | 7,6 | 4,2 | 7,6 | 3,4 | 1,3 | 2,4 | 1,3 | 1,3 | 3,8 | 4,2 | 3,8 | 2,9 |
| Český Krumlov | c | 4,9 | 6,0 | 4,9 | 5,7 | - | 3,0 | - | 2,3 | 3,3 | 4,0 | 3,3 | 3,3 |
| | ch | 9,8 | 8,9 | 9,8 | 8,9 | - | 1,9 | - | 1,9 | 6,6 | 3,8 | 6,6 | 3,9 |
| | d | - | 2,8 | - | 2,1 | - | 4,2 | - | 2,8 | - | 4,2 | - | 2,8 |
| Jindřichův Hradec | c | 6,0 | 5,2 | 3,6 | 3,8 | 4,8 | 3,6 | - | 1,2 | 4,8 | 5,0 | - | 2,6 |
| | ch | 4,8 | 4,1 | 2,4 | 3,2 | 7,2 | 3,6 | - | 1,4 | 7,2 | 5,0 | - | 2,7 |
| | d | 7,3 | 6,4 | 4,9 | 4,5 | 2,5 | 3,5 | - | 1,0 | 2,5 | 5,0 | - | 2,5 |
| Písek | c | 4,5 | 7,0 | 4,5 | 6,7 | 1,5 | 3,5 | 1,5 | 2,6 | 3,0 | 5,7 | 3,0 | 4,2 |
| | ch | 3,0 | 8,7 | 3,0 | 8,2 | 3,0 | 5,0 | 3,0 | 3,2 | 3,0 | 6,3 | 3,0 | 3,8 |
| | d | 6,1 | 5,2 | 6,2 | 5,2 | - | 1,9 | - | 2,0 | 3,1 | 5,2 | 3,1 | 4,6 |
| Prachatice | c | 4,2 | 3,6 | 4,2 | 3,2 | - | 1,2 | - | 0,8 | - | 2,4 | - | 1,6 |
| | ch | 3,9 | 1,5 | 3,9 | 1,5 | - | - | - | - | - | 1,5 | - | 1,5 |
| | d | 4,5 | 5,7 | 4,5 | 4,9 | - | 2,5 | - | 1,7 | - | 3,3 | - | 1,7 |

11. Perinatální, novorozenecká a kojenecká úmrtnost podle pohlaví, kraje a okresu bydliště

| Území, kraj, okres | | Perinatální úmrtnost | | | | Novorozenecká úmrtnost | | | | Kojenecká úmrtnost | | | |
|--------------------|----|----------------------------|-----------------|-------|-----------------|------------------------|-----------------|-------|-----------------|--------------------|-----------------|-------|-----------------|
| | | porodní hmotnost v gramech | | | | | | | | | | | |
| | | celkem | | 1000+ | | celkem | | 1000+ | | celkem | | 1000+ | |
| | | 2003 | pětiletý průměr | 2003 | pětiletý průměr | 2003 | pětiletý průměr | 2003 | pětiletý průměr | 2003 | pětiletý průměr | 2003 | pětiletý průměr |
| Strakonice | c | - | 5,6 | - | 5,3 | 1,6 | 2,3 | - | 1,7 | 3,3 | 2,7 | 1,7 | 2,0 |
| | ch | - | 7,9 | - | 8,0 | - | 2,0 | - | 2,0 | 3,2 | 2,7 | 3,2 | 2,7 |
| | d | - | 3,3 | - | 2,7 | 3,4 | 2,7 | - | 1,3 | 3,4 | 2,7 | - | 1,3 |
| Tábor | c | 6,5 | 4,3 | 6,5 | 4,0 | 2,2 | 1,8 | 1,1 | 1,4 | 3,3 | 4,0 | 2,2 | 2,9 |
| | ch | 9,2 | 4,4 | 9,2 | 4,4 | 2,3 | 1,8 | 2,3 | 1,8 | 4,7 | 4,9 | 4,7 | 4,4 |
| | d | 4,1 | 4,1 | 4,1 | 3,7 | 2,1 | 1,8 | - | 0,9 | 2,1 | 3,2 | - | 1,4 |
| Jihočeský | c | 4,9 | 5,0 | 4,5 | 4,4 | 1,6 | 2,5 | 0,5 | 1,5 | 3,5 | 4,3 | 1,9 | 2,9 |
| | ch | 4,8 | 5,4 | 4,5 | 5,1 | 1,7 | 2,4 | 0,7 | 1,6 | 4,5 | 4,5 | 2,4 | 3,3 |
| | d | 4,9 | 4,5 | 4,6 | 3,7 | 1,4 | 2,6 | 0,4 | 1,5 | 2,5 | 4,0 | 1,4 | 2,5 |
| Domažlice | c | 7,1 | 4,8 | 7,1 | 4,4 | 1,8 | 2,2 | - | 1,1 | 3,6 | 3,3 | 1,8 | 2,2 |
| | ch | 10,0 | 3,5 | 10,1 | 3,6 | - | 1,4 | - | 0,7 | 3,4 | 3,6 | 3,4 | 2,9 |
| | d | 3,8 | 6,1 | 3,8 | 5,3 | 3,8 | 3,1 | - | 1,5 | 3,8 | 3,1 | - | 1,5 |
| Klatovy | c | 6,2 | 6,9 | 5,0 | 6,1 | 1,3 | 2,0 | - | 1,3 | 2,5 | 4,1 | 1,3 | 2,8 |
| | ch | 10,1 | 7,5 | 7,6 | 7,0 | 2,6 | 1,5 | - | 1,0 | 2,6 | 4,5 | - | 3,5 |
| | d | 2,5 | 6,3 | 2,5 | 5,2 | - | 2,6 | - | 1,6 | 2,5 | 3,7 | 2,5 | 2,1 |
| Plzeň -město | c | 4,2 | 4,3 | 3,5 | 3,6 | 2,1 | 2,2 | 1,4 | 1,0 | 4,2 | 3,5 | 2,8 | 2,0 |
| | ch | 2,6 | 3,7 | 1,3 | 3,1 | 2,6 | 2,5 | 1,3 | 1,4 | 3,9 | 3,7 | 1,3 | 2,3 |
| | d | 6,1 | 5,0 | 6,1 | 4,1 | 1,5 | 1,8 | 1,5 | 0,6 | 4,6 | 3,2 | 4,6 | 1,8 |
| Plzeň-jih | c | 5,0 | 4,4 | 5,0 | 4,5 | 3,3 | 2,4 | 3,4 | 2,4 | 8,4 | 6,2 | 5,0 | 5,5 |
| | ch | 3,4 | 5,4 | 3,5 | 5,4 | 3,4 | 2,7 | 3,5 | 2,7 | 10,3 | 7,5 | 3,5 | 6,1 |
| | d | 6,5 | 3,5 | 6,5 | 3,5 | 3,2 | 2,1 | 3,3 | 2,1 | 6,5 | 4,8 | 6,5 | 4,9 |
| Plzeň-sever | c | 4,3 | 6,4 | 1,5 | 4,3 | 2,9 | 3,0 | - | 0,9 | 7,2 | 3,9 | 1,5 | 1,2 |
| | ch | - | 6,1 | - | 4,3 | - | 2,4 | - | 0,6 | 3,0 | 3,1 | - | 0,6 |
| | d | 8,4 | 6,6 | 2,8 | 4,2 | 5,6 | 3,6 | - | 1,2 | 11,2 | 4,8 | 2,8 | 1,8 |
| Rokycany | c | 5,3 | 4,2 | 5,3 | 3,1 | 2,7 | 3,7 | - | 1,6 | 5,3 | 7,8 | 2,7 | 4,7 |
| | ch | - | 4,1 | - | 2,1 | 5,2 | 7,1 | - | 3,1 | 10,5 | 10,2 | 5,3 | 6,2 |
| | d | 10,8 | 4,3 | 10,8 | 4,3 | - | - | - | - | - | 5,4 | - | 3,2 |

11. Perinatální, novorozenecká a kojenecká úmrtnost podle pohlaví, kraje a okresu bydliště

| Území, kraj, okres | | Perinatální úmrtnost | | | | Novorozenecká úmrtnost | | | | Kojenecká úmrtnost | | | |
|--------------------|----|----------------------------|-----------------|-------|-----------------|------------------------|-----------------|-------|-----------------|--------------------|-----------------|-------|-----------------|
| | | porodní hmotnost v gramech | | | | | | | | | | | |
| | | celkem | | 1000+ | | celkem | | 1000+ | | celkem | | 1000+ | |
| | | 2003 | pětiletý průměr | 2003 | pětiletý průměr | 2003 | pětiletý průměr | 2003 | pětiletý průměr | 2003 | pětiletý průměr | 2003 | pětiletý průměr |
| Tachov | c | 2,0 | 4,9 | 2,0 | 4,1 | - | 2,0 | - | 1,2 | 4,0 | 4,5 | 4,0 | 3,7 |
| | ch | - | 5,4 | - | 4,6 | - | 3,1 | - | 2,3 | 3,8 | 5,4 | 3,9 | 4,6 |
| | d | 4,1 | 4,3 | 4,2 | 3,5 | - | 0,9 | - | - | 4,2 | 3,5 | 4,2 | 2,6 |
| Plzeňský | c | 4,8 | 5,1 | 4,1 | 4,3 | 2,0 | 2,4 | 0,8 | 1,3 | 4,9 | 4,4 | 2,6 | 2,9 |
| | ch | 3,9 | 5,0 | 3,2 | 4,3 | 2,0 | 2,7 | 0,8 | 1,5 | 4,7 | 4,9 | 2,0 | 3,3 |
| | d | 5,8 | 5,2 | 5,0 | 4,3 | 2,1 | 2,1 | 0,8 | 1,0 | 5,0 | 3,9 | 3,3 | 2,4 |
| Cheb | c | 9,4 | 6,7 | 8,3 | 6,1 | 8,3 | 4,4 | 5,9 | 3,5 | 11,8 | 6,1 | 8,3 | 4,7 |
| | ch | 11,1 | 7,2 | 8,9 | 5,9 | 11,2 | 5,4 | 6,7 | 3,6 | 13,4 | 7,7 | 9,0 | 5,5 |
| | d | 7,5 | 6,2 | 7,5 | 6,2 | 5,0 | 3,4 | 5,0 | 3,4 | 10,0 | 4,3 | 7,5 | 3,8 |
| Karlovy Vary | c | 2,7 | 4,7 | 1,8 | 4,2 | 3,5 | 3,2 | 2,7 | 2,4 | 5,3 | 4,7 | 4,4 | 3,6 |
| | ch | 3,4 | 4,2 | 1,7 | 3,5 | 3,4 | 3,2 | 1,7 | 2,1 | 3,4 | 4,2 | 1,7 | 3,2 |
| | d | 1,9 | 5,2 | 1,9 | 4,8 | 3,7 | 3,3 | 3,7 | 2,6 | 7,5 | 5,2 | 7,5 | 4,1 |
| Sokolov | c | 7,6 | 4,8 | 6,6 | 4,6 | 6,6 | 2,6 | 3,3 | 2,0 | 8,8 | 5,0 | 5,5 | 4,4 |
| | ch | 4,1 | 4,6 | 2,1 | 4,2 | 6,2 | 2,5 | 4,1 | 2,1 | 8,3 | 4,6 | 6,2 | 4,2 |
| | d | 11,5 | 4,9 | 11,6 | 4,9 | 7,0 | 2,7 | 2,4 | 1,8 | 9,3 | 5,4 | 4,7 | 4,5 |
| Karlovarský | c | 6,2 | 5,3 | 5,2 | 4,9 | 5,9 | 3,4 | 3,8 | 2,6 | 8,3 | 5,2 | 5,9 | 4,2 |
| | ch | 5,9 | 5,2 | 3,9 | 4,4 | 6,6 | 3,6 | 4,0 | 2,6 | 7,9 | 5,4 | 5,3 | 4,2 |
| | d | 6,6 | 5,4 | 6,6 | 5,3 | 5,1 | 3,1 | 3,7 | 2,6 | 8,8 | 5,0 | 6,6 | 4,2 |
| Děčín | c | 6,4 | 6,6 | 4,3 | 5,2 | 2,9 | 4,5 | 0,7 | 2,3 | 5,0 | 6,8 | 2,9 | 4,6 |
| | ch | 4,2 | 5,0 | 2,8 | 3,9 | 1,4 | 5,0 | - | 3,0 | 2,8 | 7,7 | 1,4 | 5,6 |
| | d | 8,7 | 8,3 | 5,8 | 6,5 | 4,4 | 4,0 | 1,5 | 1,6 | 7,3 | 5,9 | 4,4 | 3,4 |
| Chomutov | c | 8,7 | 6,0 | 5,6 | 4,8 | 5,5 | 4,0 | 1,6 | 1,8 | 7,9 | 6,4 | 4,0 | 3,7 |
| | ch | 10,7 | 7,2 | 6,2 | 5,7 | 9,2 | 4,4 | 3,1 | 2,2 | 12,3 | 6,6 | 6,2 | 3,8 |
| | d | 6,5 | 4,8 | 4,9 | 3,9 | 1,6 | 3,6 | - | 1,3 | 3,3 | 6,1 | 1,6 | 3,6 |
| Litoměřice | c | 5,5 | 6,2 | 5,5 | 4,9 | 4,6 | 3,8 | 3,7 | 1,5 | 5,5 | 5,5 | 4,6 | 3,0 |
| | ch | 5,3 | 5,5 | 5,4 | 3,7 | 5,4 | 4,8 | 3,6 | 1,5 | 7,2 | 6,3 | 5,4 | 3,0 |
| | d | 5,6 | 6,9 | 5,6 | 6,2 | 3,8 | 2,7 | 3,8 | 1,5 | 3,8 | 4,6 | 3,8 | 3,1 |

11. Perinatální, novorozenecká a kojenecká úmrtnost podle pohlaví, kraje a okresu bydliště

| Území, kraj, okres | | Perinatální úmrtnost | | | | Novorozenecká úmrtnost | | | | Kojenecká úmrtnost | | | |
|----------------------|----|----------------------------|-----------------|-------|-----------------|------------------------|-----------------|-------|-----------------|--------------------|-----------------|-------|-----------------|
| | | porodní hmotnost v gramech | | | | | | | | | | | |
| | | celkem | | 1000+ | | celkem | | 1000+ | | celkem | | 1000+ | |
| | | 2003 | pětiletý průměr | 2003 | pětiletý průměr | 2003 | pětiletý průměr | 2003 | pětiletý průměr | 2003 | pětiletý průměr | 2003 | pětiletý průměr |
| Louny | c | 7,9 | 4,8 | 4,5 | 3,2 | 6,8 | 3,1 | 3,4 | 1,2 | 10,2 | 5,8 | 6,8 | 3,4 |
| | ch | 12,8 | 7,3 | 8,6 | 5,5 | 8,6 | 4,1 | 4,4 | 1,9 | 10,8 | 6,4 | 6,5 | 3,7 |
| | d | 2,4 | 2,0 | - | 0,5 | 4,8 | 2,0 | 2,4 | 0,5 | 9,5 | 5,1 | 7,2 | 3,1 |
| Most | c | 6,4 | 6,2 | 5,5 | 5,2 | 2,7 | 4,7 | 0,9 | 2,9 | 6,4 | 7,3 | 3,7 | 5,2 |
| | ch | 6,7 | 7,2 | 6,7 | 5,5 | 1,7 | 5,1 | 1,7 | 2,8 | 8,5 | 7,5 | 6,8 | 4,8 |
| | d | 5,9 | 5,2 | 4,0 | 4,9 | 4,0 | 4,1 | - | 3,0 | 4,0 | 7,1 | - | 5,7 |
| Teplice | c | 4,6 | 7,4 | 4,6 | 7,1 | 2,3 | 3,6 | 0,8 | 2,2 | 3,1 | 5,0 | 1,6 | 3,3 |
| | ch | 4,4 | 5,4 | 4,4 | 5,1 | 1,5 | 2,5 | - | 1,6 | 1,5 | 3,2 | - | 2,2 |
| | d | 4,9 | 9,6 | 4,9 | 9,3 | 3,2 | 4,8 | 1,6 | 2,8 | 4,9 | 6,9 | 3,3 | 4,5 |
| Ústí n. Labem | c | 6,8 | 5,3 | 5,3 | 4,3 | 4,6 | 2,9 | 3,1 | 1,6 | 7,6 | 5,9 | 5,3 | 4,2 |
| | ch | 6,1 | 4,0 | 3,1 | 3,1 | 6,1 | 2,8 | 3,1 | 1,5 | 12,3 | 7,1 | 7,7 | 5,6 |
| | d | 7,5 | 6,6 | 7,5 | 5,6 | 3,0 | 3,0 | 3,0 | 1,7 | 3,0 | 4,6 | 3,0 | 2,7 |
| Ústecký | c | 6,6 | 6,1 | 5,0 | 5,0 | 4,1 | 3,8 | 1,9 | 1,9 | 6,4 | 6,1 | 4,0 | 3,9 |
| | ch | 6,9 | 5,9 | 5,1 | 4,6 | 4,6 | 4,1 | 2,1 | 2,1 | 7,7 | 6,4 | 4,7 | 4,2 |
| | d | 6,2 | 6,4 | 5,0 | 5,5 | 3,5 | 3,5 | 1,7 | 1,8 | 5,0 | 5,8 | 3,2 | 3,7 |
| Česká Lípa | c | 1,8 | 3,5 | 0,9 | 3,0 | 3,7 | 3,0 | 1,9 | 1,9 | 5,5 | 5,0 | 3,7 | 3,9 |
| | ch | 1,8 | 3,3 | - | 2,9 | 5,5 | 2,9 | 1,9 | 1,5 | 5,5 | 4,4 | 1,9 | 2,9 |
| | d | 1,8 | 3,8 | 1,9 | 3,1 | 1,8 | 3,1 | 1,9 | 2,3 | 5,5 | 5,7 | 5,6 | 5,0 |
| Jablonec n. Nisou | c | 4,8 | 5,4 | 4,8 | 4,7 | 2,4 | 3,7 | 2,4 | 1,7 | 3,6 | 5,4 | 3,6 | 3,0 |
| | ch | 6,8 | 6,6 | 6,8 | 5,2 | - | 4,7 | - | 1,4 | 2,3 | 7,1 | 2,3 | 3,3 |
| | d | 2,6 | 4,1 | 2,6 | 4,2 | 5,1 | 2,6 | 5,1 | 2,1 | 5,1 | 3,6 | 5,1 | 2,6 |
| Liberec | c | 2,7 | 5,2 | 2,7 | 4,9 | 0,7 | 2,1 | - | 1,5 | 2,7 | 4,1 | 2,0 | 3,1 |
| | ch | 2,7 | 5,2 | 2,7 | 5,0 | 1,3 | 1,6 | - | 1,0 | 4,0 | 4,4 | 2,7 | 3,7 |
| | d | 2,7 | 5,1 | 2,7 | 4,9 | - | 2,7 | - | 1,9 | 1,3 | 3,8 | 1,3 | 2,4 |
| Semily | c | 6,2 | 4,2 | 6,2 | 4,2 | 3,1 | 2,1 | 3,1 | 1,8 | 3,1 | 2,4 | 3,1 | 2,1 |
| | ch | 5,7 | 4,0 | 5,7 | 4,0 | - | 1,1 | - | 1,2 | - | 1,7 | - | 1,7 |
| | d | 6,8 | 4,4 | 6,8 | 4,5 | 6,8 | 3,2 | 6,8 | 2,6 | 6,8 | 3,2 | 6,8 | 2,6 |
| Liberecký | c | 3,5 | 4,6 | 3,2 | 4,3 | 2,2 | 2,7 | 1,5 | 1,7 | 3,7 | 4,3 | 3,0 | 3,1 |
| | ch | 3,8 | 4,8 | 3,4 | 4,3 | 1,9 | 2,5 | 0,5 | 1,3 | 3,4 | 4,5 | 1,9 | 3,1 |
| | d | 3,0 | 4,5 | 3,0 | 4,2 | 2,5 | 2,9 | 2,5 | 2,2 | 4,1 | 4,2 | 4,1 | 3,2 |

11. Perinatální, novorozenecká a kojenecká úmrtnost podle pohlaví, kraje a okresu bydliště

| Území, kraj, okres | | Perinatální úmrtnost | | | | Novorozenecká úmrtnost | | | | Kojenecká úmrtnost | | | |
|--------------------|----|----------------------------|-----------------|-------|-----------------|------------------------|-----------------|-------|-----------------|--------------------|-----------------|-------|-----------------|
| | | porodní hmotnost v gramech | | | | | | | | | | | |
| | | celkem | | 1000+ | | celkem | | 1000+ | | celkem | | 1000+ | |
| | | 2003 | pětiletý průměr | 2003 | pětiletý průměr | 2003 | pětiletý průměr | 2003 | pětiletý průměr | 2003 | pětiletý průměr | 2003 | pětiletý průměr |
| Hradec Králové | c | 5,1 | 4,7 | 5,1 | 4,7 | 1,5 | 1,9 | - | 1,0 | 4,4 | 3,1 | 2,9 | 2,1 |
| | ch | 6,9 | 4,2 | 6,9 | 4,3 | 2,8 | 1,7 | - | 0,6 | 6,9 | 2,8 | 4,2 | 1,7 |
| | d | 3,1 | 5,1 | 3,1 | 5,1 | - | 2,1 | - | 1,5 | 1,5 | 3,3 | 1,5 | 2,4 |
| Jičín | c | 2,9 | 3,2 | 2,9 | 2,9 | - | 2,6 | - | 2,1 | - | 3,8 | - | 2,9 |
| | ch | 5,6 | 4,0 | 5,6 | 4,0 | - | 2,3 | - | 2,3 | - | 2,3 | - | 2,3 |
| | d | - | 2,4 | - | 1,8 | - | 3,0 | - | 1,8 | - | 5,4 | - | 3,6 |
| Náchod | c | 3,7 | 4,8 | 2,8 | 4,7 | 2,8 | 3,5 | 1,9 | 2,8 | 4,6 | 4,9 | 3,7 | 4,1 |
| | ch | 1,8 | 4,7 | 1,8 | 4,8 | 1,8 | 3,7 | 1,8 | 3,3 | 1,8 | 4,8 | 1,8 | 4,4 |
| | d | 5,6 | 4,9 | 3,8 | 4,6 | 3,8 | 3,4 | 1,9 | 2,3 | 7,5 | 5,0 | 5,7 | 3,8 |
| Rychnov n. Kněžnou | c | 3,6 | 4,2 | 3,6 | 4,2 | 1,2 | 2,6 | 1,2 | 2,4 | 2,4 | 3,4 | 2,4 | 3,2 |
| | ch | 2,5 | 3,1 | 2,5 | 3,1 | - | 1,5 | - | 1,5 | - | 1,5 | - | 1,5 |
| | d | 4,7 | 5,5 | 4,7 | 5,5 | 2,4 | 3,8 | 2,4 | 3,3 | 4,7 | 5,5 | 4,7 | 5,0 |
| Trutnov | c | 3,5 | 3,8 | 3,5 | 3,4 | 2,7 | 1,8 | 1,8 | 1,3 | 4,4 | 2,7 | 3,5 | 2,0 |
| | ch | 5,1 | 4,2 | 5,1 | 3,5 | 1,7 | 2,1 | 1,7 | 1,4 | 1,7 | 3,1 | 1,7 | 2,1 |
| | d | 1,8 | 3,4 | 1,8 | 3,4 | 3,7 | 1,5 | 1,9 | 1,1 | 7,4 | 2,3 | 5,6 | 1,9 |
| Královéhradecký | c | 3,9 | 4,2 | 3,7 | 4,1 | 1,8 | 2,4 | 1,0 | 1,8 | 3,5 | 3,5 | 2,8 | 2,8 |
| | ch | 4,6 | 4,1 | 4,6 | 4,0 | 1,5 | 2,3 | 0,8 | 1,7 | 2,7 | 3,0 | 1,9 | 2,4 |
| | d | 3,2 | 4,4 | 2,8 | 4,2 | 2,0 | 2,7 | 1,2 | 1,9 | 4,4 | 4,1 | 3,6 | 3,2 |
| Chrudim | c | 2,1 | 4,0 | 2,1 | 4,0 | 1,1 | 1,7 | - | 1,3 | 3,2 | 3,6 | 2,1 | 2,9 |
| | ch | - | 3,6 | - | 3,6 | 2,0 | 2,4 | - | 2,0 | 4,1 | 4,4 | 2,0 | 4,1 |
| | d | 4,3 | 4,4 | 4,3 | 4,4 | - | 0,9 | - | 0,4 | 2,2 | 2,6 | 2,2 | 1,8 |
| Pardubice | c | 2,8 | 4,5 | 2,9 | 3,8 | 2,1 | 2,8 | 1,4 | 1,5 | 2,8 | 4,0 | 2,1 | 2,5 |
| | ch | 1,4 | 4,5 | 1,4 | 3,4 | 1,4 | 3,7 | 1,4 | 2,0 | 2,8 | 4,8 | 2,8 | 3,1 |
| | d | 4,4 | 4,6 | 4,4 | 4,3 | 2,9 | 1,8 | 1,5 | 0,9 | 2,9 | 3,0 | 1,5 | 1,8 |
| Svitavy | c | 6,2 | 5,4 | 5,2 | 5,2 | 4,2 | 3,6 | 1,0 | 2,5 | 6,3 | 5,4 | 3,1 | 4,4 |
| | ch | 5,8 | 5,3 | 3,9 | 4,9 | 3,9 | 2,9 | 2,0 | 1,6 | 7,8 | 5,7 | 5,9 | 4,5 |
| | d | 6,7 | 5,6 | 6,8 | 5,6 | 4,5 | 4,3 | - | 3,4 | 4,5 | 5,2 | - | 4,3 |

11. Perinatální, novorozenecká a kojenecká úmrtnost podle pohlaví, kraje a okresu bydliště

| Území, kraj, okres | | Perinatální úmrtnost | | | | Novorozenecká úmrtnost | | | | Kojenecká úmrtnost | | | |
|--------------------|----|----------------------------|-----------------|-------|-----------------|------------------------|-----------------|-------|-----------------|--------------------|-----------------|-------|-----------------|
| | | porodní hmotnost v gramech | | | | | | | | | | | |
| | | celkem | | 1000+ | | celkem | | 1000+ | | celkem | | 1000+ | |
| | | 2003 | pětiletý průměr | 2003 | pětiletý průměr | 2003 | pětiletý průměr | 2003 | pětiletý průměr | 2003 | pětiletý průměr | 2003 | pětiletý průměr |
| Ústí nad Orlicí | c | 1,5 | 3,5 | 1,5 | 3,1 | 2,3 | 2,5 | 1,5 | 1,5 | 2,3 | 4,0 | 1,5 | 2,8 |
| | ch | - | 3,4 | - | 2,9 | 1,5 | 1,4 | - | 0,3 | 1,5 | 2,6 | - | 1,4 |
| | d | 3,1 | 3,7 | 3,1 | 3,4 | 3,1 | 3,7 | 3,1 | 2,8 | 3,1 | 5,5 | 3,1 | 4,3 |
| Pardubický | c | 3,0 | 4,3 | 2,8 | 3,9 | 2,4 | 2,6 | 1,1 | 1,6 | 3,4 | 4,2 | 2,2 | 3,1 |
| | ch | 1,7 | 4,2 | 1,2 | 3,6 | 2,1 | 2,6 | 0,8 | 1,4 | 3,7 | 4,3 | 2,5 | 3,1 |
| | d | 4,5 | 4,5 | 4,5 | 4,3 | 2,7 | 2,7 | 1,3 | 1,9 | 3,1 | 4,1 | 1,8 | 3,1 |
| Havlíčkův Brod | c | 2,4 | 2,6 | 2,4 | 2,6 | 1,2 | 1,4 | - | 0,7 | 2,4 | 2,4 | 1,2 | 1,7 |
| | ch | 5,0 | 2,8 | 5,0 | 2,8 | 2,5 | 1,4 | - | 0,5 | 2,5 | 2,3 | - | 1,4 |
| | d | - | 2,4 | - | 2,4 | - | 1,5 | - | 1,0 | 2,3 | 2,4 | 2,3 | 2,0 |
| Jihlava | c | 3,0 | 3,9 | 3,0 | 3,1 | 1,0 | 3,5 | 1,0 | 2,4 | 2,0 | 4,5 | 2,0 | 3,1 |
| | ch | 3,7 | 4,3 | 3,7 | 2,7 | - | 4,3 | - | 2,7 | 1,9 | 5,8 | 1,9 | 3,5 |
| | d | 2,1 | 3,4 | 2,1 | 3,4 | 2,1 | 2,6 | 2,1 | 2,1 | 2,1 | 3,0 | 2,1 | 2,6 |
| Pelhřimov | c | - | 6,8 | - | 5,6 | - | 2,8 | - | 1,6 | - | 4,4 | - | 3,1 |
| | ch | - | 7,3 | - | 5,5 | - | 3,7 | - | 1,8 | - | 4,9 | - | 3,1 |
| | d | - | 6,3 | - | 5,7 | - | 1,9 | - | 1,3 | - | 3,8 | - | 3,2 |
| Třebíč | c | 3,6 | 5,2 | 2,7 | 4,7 | 1,8 | 3,4 | 0,9 | 2,6 | 2,7 | 4,9 | 1,8 | 4,1 |
| | ch | 5,4 | 7,4 | 3,6 | 6,3 | 3,6 | 5,6 | 1,8 | 4,1 | 3,6 | 7,4 | 1,8 | 5,9 |
| | d | 1,8 | 3,0 | 1,8 | 3,0 | - | 1,1 | - | 1,1 | 1,8 | 2,3 | 1,8 | 2,3 |
| Žďár n. Sázavou | c | 1,7 | 4,4 | 1,7 | 3,7 | 3,4 | 3,2 | 3,5 | 2,6 | 6,0 | 4,4 | 6,0 | 3,8 |
| | ch | 3,5 | 5,9 | 3,6 | 5,3 | 5,3 | 4,3 | 5,3 | 3,6 | 7,1 | 5,0 | 7,1 | 4,3 |
| | d | - | 2,8 | - | 2,1 | 1,7 | 2,1 | 1,7 | 1,4 | 5,0 | 3,9 | 5,0 | 3,2 |
| Vysočina | c | 2,3 | 4,5 | 2,1 | 3,9 | 1,7 | 2,9 | 1,3 | 2,1 | 2,9 | 4,2 | 2,5 | 3,2 |
| | ch | 3,8 | 5,5 | 3,4 | 4,6 | 2,5 | 4,0 | 1,7 | 2,7 | 3,4 | 5,2 | 2,5 | 3,8 |
| | d | 0,8 | 3,4 | 0,8 | 3,1 | 0,8 | 1,8 | 0,8 | 1,4 | 2,5 | 3,1 | 2,5 | 2,6 |
| Blansko | c | 2,1 | 3,7 | 1,0 | 3,5 | 3,1 | 2,8 | 1,0 | 2,2 | 4,1 | 3,7 | 2,1 | 3,0 |
| | ch | 2,0 | 3,4 | 2,0 | 3,4 | 2,0 | 3,4 | 2,0 | 3,4 | 4,1 | 4,2 | 4,1 | 4,2 |
| | d | 2,1 | 4,0 | - | 3,6 | 4,1 | 2,2 | - | 0,9 | 4,1 | 3,1 | - | 1,8 |

11. Perinatální, novorozenecká a kojenecká úmrtnost podle pohlaví, kraje a okresu bydliště

| Území, kraj, okres | | Perinatální úmrtnost | | | | Novorozenecká úmrtnost | | | | Kojenecká úmrtnost | | | |
|--------------------|----|----------------------------|-----------------|-------|-----------------|------------------------|-----------------|-------|-----------------|--------------------|-----------------|-------|-----------------|
| | | porodní hmotnost v gramech | | | | | | | | | | | |
| | | celkem | | 1000+ | | celkem | | 1000+ | | celkem | | 1000+ | |
| | | 2003 | pětiletý průměr | 2003 | pětiletý průměr | 2003 | pětiletý průměr | 2003 | pětiletý průměr | 2003 | pětiletý průměr | 2003 | pětiletý průměr |
| Brno -město | c | 2,7 | 3,3 | 2,1 | 3,0 | 2,1 | 2,5 | 1,2 | 1,7 | 2,7 | 3,8 | 1,8 | 2,8 |
| | ch | 1,7 | 3,4 | 1,7 | 3,2 | 2,3 | 2,8 | 1,7 | 2,0 | 3,5 | 3,8 | 2,9 | 2,9 |
| | d | 3,7 | 3,3 | 2,5 | 2,8 | 1,8 | 2,2 | 0,6 | 1,3 | 1,8 | 3,7 | 0,6 | 2,8 |
| Brno -venkov | c | 3,3 | 3,9 | 2,7 | 3,5 | 2,0 | 2,8 | 1,3 | 1,1 | 3,3 | 3,7 | 2,7 | 2,1 |
| | ch | 1,3 | 2,4 | 1,3 | 2,1 | 2,6 | 2,9 | 2,6 | 1,3 | 3,9 | 3,7 | 3,9 | 2,2 |
| | d | 5,5 | 5,4 | 4,1 | 4,9 | 1,4 | 2,6 | - | 0,9 | 2,8 | 3,7 | 1,4 | 2,0 |
| Břeclav | c | 3,9 | 5,2 | 3,9 | 4,6 | 1,9 | 1,7 | 1,9 | 1,2 | 4,8 | 2,3 | 4,9 | 1,7 |
| | ch | 3,7 | 5,8 | 3,8 | 4,7 | 3,7 | 2,9 | 3,8 | 1,8 | 7,5 | 3,6 | 7,5 | 2,6 |
| | d | 4,0 | 4,4 | 4,0 | 4,4 | - | 0,4 | - | 0,4 | 2,0 | 0,8 | 2,0 | 0,8 |
| Hodonín | c | 7,8 | 6,0 | 5,5 | 5,1 | 5,5 | 3,0 | 2,4 | 2,0 | 6,2 | 4,2 | 3,1 | 3,0 |
| | ch | 7,3 | 7,0 | 4,4 | 5,8 | 5,9 | 2,9 | 1,5 | 1,5 | 5,9 | 3,8 | 1,5 | 2,3 |
| | d | 8,3 | 5,0 | 6,7 | 4,4 | 5,0 | 3,2 | 3,3 | 2,5 | 6,7 | 4,7 | 5,0 | 3,8 |
| Vyškov | c | 3,9 | 2,4 | 3,9 | 2,1 | 1,3 | 0,8 | 1,3 | 0,5 | 1,3 | 2,4 | 1,3 | 2,1 |
| | ch | 2,7 | 1,6 | 2,7 | 1,6 | 2,7 | 0,5 | 2,7 | 0,5 | 2,7 | 3,2 | 2,7 | 3,2 |
| | d | 5,0 | 3,2 | 5,1 | 2,6 | - | 1,1 | - | 0,5 | - | 1,6 | - | 1,1 |
| Znojmo | c | 9,2 | 4,6 | 8,3 | 4,3 | 3,7 | 1,9 | 2,8 | 1,2 | 4,6 | 3,1 | 3,7 | 2,1 |
| | ch | 9,0 | 4,1 | 9,0 | 3,8 | 3,6 | 1,9 | 3,6 | 1,1 | 5,4 | 3,0 | 5,4 | 2,3 |
| | d | 9,4 | 5,2 | 7,5 | 4,8 | 3,8 | 2,0 | 1,9 | 1,2 | 3,8 | 3,2 | 1,9 | 2,0 |
| Jiho-moravský | c | 4,3 | 4,1 | 3,5 | 3,7 | 2,7 | 2,4 | 1,6 | 1,5 | 3,7 | 3,5 | 2,6 | 2,5 |
| | ch | 3,5 | 3,9 | 3,1 | 3,5 | 3,1 | 2,6 | 2,3 | 1,8 | 4,5 | 3,7 | 3,7 | 2,8 |
| | d | 5,1 | 4,2 | 3,9 | 3,8 | 2,3 | 2,1 | 0,8 | 1,2 | 2,9 | 3,3 | 1,4 | 2,3 |
| Jeseník | c | 10,6 | 3,7 | 8,0 | 3,1 | 5,3 | 1,0 | 2,7 | 0,5 | 5,3 | 1,6 | 2,7 | 1,1 |
| | ch | 15,7 | 4,9 | 10,6 | 4,0 | 10,5 | 2,0 | 5,3 | 1,0 | 10,5 | 3,0 | 5,3 | 2,0 |
| | d | 5,4 | 2,2 | 5,4 | 2,2 | - | - | - | - | - | - | - | - |
| Olomouc | c | 3,8 | 3,4 | 2,9 | 2,9 | 1,9 | 1,5 | 0,5 | 0,8 | 3,8 | 3,5 | 2,4 | 2,5 |
| | ch | 3,7 | 3,3 | 2,8 | 2,9 | 0,9 | 1,4 | - | 0,8 | 2,8 | 4,3 | 1,8 | 3,1 |
| | d | 4,0 | 3,5 | 3,0 | 2,9 | 3,0 | 1,6 | 1,0 | 0,8 | 5,0 | 2,7 | 3,0 | 1,9 |

11. Perinatální, novorozenecká a kojenecká úmrtnost podle pohlaví, kraje a okresu bydliště

| Území, kraj, okres | | Perinatální úmrtnost | | | | Novorozenecká úmrtnost | | | | Kojenecká úmrtnost | | | |
|--------------------|----|----------------------------|-----------------|-------|-----------------|------------------------|-----------------|-------|-----------------|--------------------|-----------------|-------|-----------------|
| | | porodní hmotnost v gramech | | | | | | | | | | | |
| | | celkem | | 1000+ | | celkem | | 1000+ | | celkem | | 1000+ | |
| | | 2003 | pětiletý průměr | 2003 | pětiletý průměr | 2003 | pětiletý průměr | 2003 | pětiletý průměr | 2003 | pětiletý průměr | 2003 | pětiletý průměr |
| Prostějov | c | 3,0 | 5,4 | 3,0 | 4,5 | 2,0 | 2,5 | 2,0 | 1,7 | 3,0 | 3,7 | 3,0 | 2,9 |
| | ch | 2,0 | 6,5 | 2,0 | 5,7 | 2,0 | 3,2 | 2,0 | 2,4 | 3,9 | 4,5 | 3,9 | 3,7 |
| | d | 4,0 | 4,2 | 4,0 | 3,4 | 2,0 | 1,7 | 2,0 | 0,8 | 2,0 | 3,0 | 2,0 | 2,1 |
| Přerov | c | 4,9 | 5,4 | 4,9 | 4,7 | 3,3 | 3,9 | 1,7 | 2,4 | 4,1 | 5,2 | 2,5 | 3,7 |
| | ch | 1,6 | 5,3 | 1,6 | 4,3 | 1,6 | 4,6 | - | 3,0 | 1,6 | 6,3 | - | 4,6 |
| | d | 8,3 | 5,5 | 8,3 | 5,2 | 5,0 | 3,1 | 3,4 | 1,7 | 6,7 | 4,1 | 5,0 | 2,8 |
| Šumperk | c | 0,9 | 3,9 | 0,9 | 3,0 | - | 3,0 | - | 1,8 | 0,9 | 4,6 | 0,9 | 3,0 |
| | ch | 1,7 | 4,1 | 1,7 | 3,4 | - | 2,7 | - | 1,7 | - | 4,1 | - | 2,7 |
| | d | - | 3,7 | - | 2,6 | - | 3,3 | - | 1,9 | 1,8 | 5,2 | 1,8 | 3,3 |
| Olomoucký | c | 3,8 | 4,3 | 3,3 | 3,6 | 2,1 | 2,4 | 1,0 | 1,5 | 3,3 | 4,0 | 2,2 | 2,8 |
| | ch | 3,3 | 4,5 | 2,7 | 3,8 | 1,7 | 2,7 | 0,7 | 1,7 | 2,7 | 4,6 | 1,7 | 3,4 |
| | d | 4,2 | 4,0 | 3,9 | 3,3 | 2,5 | 2,2 | 1,4 | 1,2 | 3,9 | 3,3 | 2,8 | 2,3 |
| Kroměříž | c | 4,5 | 3,8 | 3,4 | 3,3 | 5,7 | 2,2 | 3,4 | 1,1 | 5,7 | 3,6 | 3,4 | 2,2 |
| | ch | 2,1 | 2,6 | 2,1 | 2,2 | 6,3 | 2,6 | 4,2 | 1,3 | 6,3 | 3,9 | 4,2 | 2,6 |
| | d | 7,4 | 5,0 | 5,0 | 4,6 | 4,9 | 1,8 | 2,5 | 0,9 | 4,9 | 3,2 | 2,5 | 1,8 |
| Uherské Hradiště | c | 3,9 | 3,0 | 4,0 | 2,7 | 0,8 | 1,4 | 0,8 | 1,1 | 0,8 | 2,7 | 0,8 | 2,1 |
| | ch | 3,1 | 3,1 | 3,1 | 2,5 | 1,5 | 1,9 | 1,5 | 1,2 | 1,5 | 4,0 | 1,5 | 2,8 |
| | d | 4,9 | 3,0 | 4,9 | 3,0 | - | 1,0 | - | 1,0 | - | 1,3 | - | 1,3 |
| Vsetín | c | 2,3 | 4,5 | 2,3 | 3,6 | 3,9 | 3,2 | 2,3 | 1,8 | 6,2 | 4,2 | 3,9 | 2,7 |
| | ch | 3,0 | 5,1 | 3,0 | 4,3 | 7,5 | 4,3 | 4,5 | 2,9 | 9,0 | 5,7 | 6,0 | 4,3 |
| | d | 1,6 | 3,8 | 1,6 | 2,8 | - | 1,9 | - | 0,6 | 3,2 | 2,5 | 1,6 | 1,0 |
| Zlín | c | 1,2 | 2,9 | 1,2 | 2,2 | 1,2 | 1,6 | 0,6 | 0,7 | 2,9 | 3,0 | 1,8 | 2,0 |
| | ch | 1,1 | 3,4 | 1,1 | 2,5 | 1,1 | 1,4 | - | - | 3,4 | 3,2 | 2,3 | 1,8 |
| | d | 1,2 | 2,4 | 1,2 | 1,9 | 1,2 | 1,9 | 1,2 | 1,4 | 2,4 | 2,9 | 1,2 | 2,2 |
| Zlínský | c | 2,7 | 3,5 | 2,5 | 2,9 | 2,5 | 2,1 | 1,6 | 1,2 | 3,7 | 3,3 | 2,3 | 2,2 |
| | ch | 2,2 | 3,6 | 2,3 | 2,9 | 3,7 | 2,5 | 2,3 | 1,3 | 4,9 | 4,2 | 3,4 | 2,8 |
| | d | 3,2 | 3,3 | 2,8 | 2,9 | 1,2 | 1,7 | 0,8 | 1,0 | 2,4 | 2,5 | 1,2 | 1,6 |

11. Perinatální, novorozenecká a kojenecká úmrtnost podle pohlaví, kraje a okresu bydliště

| Území, kraj, okres | | Perinatální úmrtnost | | | | Novorozenecká úmrtnost | | | | Kojenecká úmrtnost | | | |
|--------------------|----|----------------------------|-----------------|-------|-----------------|------------------------|-----------------|-------|-----------------|--------------------|-----------------|-------|-----------------|
| | | porodní hmotnost v gramech | | | | | | | | | | | |
| | | celkem | | 1000+ | | celkem | | 1000+ | | celkem | | 1000+ | |
| | | 2003 | pětiletý průměr | 2003 | pětiletý průměr | 2003 | pětiletý průměr | 2003 | pětiletý průměr | 2003 | pětiletý průměr | 2003 | pětiletý průměr |
| Bruntál | c | 4,2 | 6,2 | 3,2 | 5,6 | 4,2 | 3,1 | 2,1 | 2,1 | 4,2 | 5,2 | 2,1 | 3,9 |
| | ch | 6,4 | 6,5 | 4,3 | 6,1 | 6,4 | 3,7 | 4,3 | 2,9 | 6,4 | 6,1 | 4,3 | 4,9 |
| | d | 2,1 | 5,9 | 2,1 | 5,0 | 2,1 | 2,5 | - | 1,3 | 2,1 | 4,2 | - | 3,0 |
| Frydek -Místek | c | 5,3 | 3,5 | 5,3 | 3,3 | 1,0 | 2,7 | 1,0 | 2,0 | 3,9 | 4,7 | 2,4 | 3,5 |
| | ch | 2,9 | 3,1 | 2,9 | 2,7 | 1,0 | 3,3 | 1,0 | 2,3 | 4,8 | 5,6 | 1,9 | 4,1 |
| | d | 7,8 | 3,9 | 7,8 | 3,9 | 1,0 | 2,0 | 1,0 | 1,6 | 2,9 | 3,7 | 2,9 | 2,9 |
| Karviná | c | 4,2 | 5,0 | 3,8 | 4,6 | 1,7 | 2,7 | 1,3 | 2,3 | 3,4 | 4,8 | 3,0 | 3,9 |
| | ch | 3,3 | 4,8 | 3,3 | 4,5 | 1,7 | 3,4 | 1,7 | 2,9 | 4,1 | 5,8 | 4,1 | 4,8 |
| | d | 5,2 | 5,1 | 4,3 | 4,8 | 1,7 | 2,1 | 0,9 | 1,7 | 2,6 | 3,8 | 1,7 | 2,9 |
| Nový Jičín | c | 3,9 | 5,1 | 3,9 | 4,6 | 2,0 | 3,0 | 1,3 | 1,7 | 2,6 | 5,0 | 1,3 | 3,1 |
| | ch | 3,8 | 5,7 | 3,8 | 5,2 | 1,3 | 2,9 | - | 1,3 | 1,3 | 5,0 | - | 2,6 |
| | d | 4,0 | 4,6 | 4,0 | 4,0 | 2,7 | 3,2 | 2,7 | 2,2 | 4,0 | 5,1 | 2,7 | 3,5 |
| Opava | c | 7,9 | 4,9 | 5,5 | 3,8 | 5,5 | 3,6 | 3,0 | 2,2 | 6,7 | 5,7 | 3,7 | 3,7 |
| | ch | 7,1 | 5,3 | 4,8 | 4,1 | 5,9 | 3,6 | 3,6 | 2,2 | 8,3 | 7,3 | 4,8 | 4,6 |
| | d | 8,6 | 4,5 | 6,2 | 3,5 | 5,0 | 3,5 | 2,5 | 2,3 | 5,0 | 4,0 | 2,5 | 2,8 |
| Ostrava -město | c | 3,6 | 5,9 | 3,0 | 5,3 | 2,3 | 3,3 | 1,7 | 2,2 | 4,3 | 5,1 | 3,0 | 3,7 |
| | ch | 3,2 | 6,2 | 2,0 | 5,5 | 1,9 | 3,0 | 0,7 | 1,6 | 5,2 | 4,9 | 3,3 | 3,3 |
| | d | 4,1 | 5,5 | 4,1 | 5,2 | 2,7 | 3,5 | 2,7 | 2,8 | 3,4 | 5,2 | 2,7 | 4,1 |
| Moravsko-slezský | c | 4,7 | 5,1 | 4,1 | 4,5 | 2,5 | 3,1 | 1,7 | 2,1 | 4,2 | 5,0 | 2,7 | 3,6 |
| | ch | 4,1 | 5,2 | 3,2 | 4,6 | 2,6 | 3,3 | 1,5 | 2,2 | 4,9 | 5,7 | 3,1 | 4,0 |
| | d | 5,4 | 4,9 | 4,9 | 4,5 | 2,5 | 2,8 | 1,8 | 2,1 | 3,3 | 4,4 | 2,3 | 3,3 |
| Česká republika | c | 4,3 | 4,6 | 3,7 | 4,0 | 2,4 | 2,6 | 1,3 | 1,6 | 3,9 | 4,1 | 2,6 | 2,9 |
| | ch | 4,1 | 4,7 | 3,4 | 4,1 | 2,6 | 2,8 | 1,3 | 1,7 | 4,3 | 4,6 | 2,7 | 3,2 |
| | d | 4,5 | 4,4 | 4,0 | 4,0 | 2,1 | 2,3 | 1,2 | 1,5 | 3,5 | 3,7 | 2,4 | 2,6 |

12. Standardní úmrtnost dětí v kojeneckém věku podle pohlaví a kraje bydliště

| Území, kraj | | Úmrtnost do 1 dne | Poporodní úmrtnost | Časná novoroz. úmrtnost | Perinatální úmrtnost | Novoroze- necká úmrtnost | Kojenecká úmrtnost | Fetoinfantilní úmrtnost |
|-----------------|----|-------------------|--------------------|-------------------------|----------------------|--------------------------|--------------------|-------------------------|
| Hl. m. Praha | c | - | 0,2 | 0,3 | 2,6 | 0,7 | 1,2 | 3,5 |
| | ch | - | 0,2 | 0,4 | 2,3 | 0,6 | 1,5 | 3,5 |
| | d | - | 0,2 | 0,2 | 2,9 | 0,8 | 0,8 | 3,5 |
| Středočeský | c | 0,2 | 0,5 | 0,6 | 4,1 | 0,8 | 2,2 | 5,7 |
| | ch | 0,2 | 0,5 | 0,7 | 4,0 | 0,7 | 1,8 | 5,1 |
| | d | 0,2 | 0,4 | 0,4 | 4,3 | 0,8 | 2,5 | 6,4 |
| Jihočeský | c | - | 0,2 | 0,4 | 4,5 | 0,5 | 1,9 | 6,1 |
| | ch | - | 0,3 | 0,7 | 4,5 | 0,7 | 2,4 | 6,2 |
| | d | - | - | - | 4,6 | 0,4 | 1,4 | 6,0 |
| Plzeňský | c | 0,2 | 0,2 | 0,4 | 4,1 | 0,8 | 2,6 | 6,3 |
| | ch | 0,4 | 0,4 | 0,4 | 3,2 | 0,8 | 2,0 | 4,8 |
| | d | - | - | 0,4 | 5,0 | 0,8 | 3,3 | 7,9 |
| Karlovarský | c | 1,0 | 1,0 | 1,4 | 5,2 | 3,8 | 5,9 | 9,7 |
| | ch | 1,3 | 1,3 | 1,3 | 3,9 | 4,0 | 5,3 | 7,9 |
| | d | 0,7 | 0,7 | 1,5 | 6,6 | 3,7 | 6,6 | 11,7 |
| Ústecký | c | 0,7 | 1,1 | 1,3 | 5,0 | 1,9 | 4,0 | 7,7 |
| | ch | 0,7 | 0,9 | 1,2 | 5,1 | 2,1 | 4,7 | 8,6 |
| | d | 0,7 | 1,2 | 1,5 | 5,0 | 1,7 | 3,2 | 6,7 |
| Liberecký | c | 0,7 | 0,7 | 0,7 | 3,2 | 1,5 | 3,0 | 5,4 |
| | ch | - | - | - | 3,4 | 0,5 | 1,9 | 5,3 |
| | d | 1,5 | 1,5 | 1,5 | 3,0 | 2,5 | 4,1 | 5,6 |
| Královéhradecký | c | - | - | - | 3,7 | 1,0 | 2,8 | 6,5 |
| | ch | - | - | - | 4,6 | 0,8 | 1,9 | 6,5 |
| | d | - | - | - | 2,8 | 1,2 | 3,6 | 6,5 |
| Pardubický | c | 0,4 | 0,4 | 0,6 | 2,8 | 1,1 | 2,2 | 4,3 |
| | ch | - | - | 0,4 | 1,2 | 0,8 | 2,5 | 3,3 |
| | d | 0,9 | 0,9 | 0,9 | 4,5 | 1,3 | 1,8 | 5,4 |
| Vysočina | c | 0,4 | 0,8 | 0,8 | 2,1 | 1,3 | 2,5 | 3,8 |
| | ch | 0,8 | 1,3 | 1,3 | 3,4 | 1,7 | 2,5 | 4,6 |
| | d | - | 0,4 | 0,4 | 0,8 | 0,8 | 2,5 | 2,9 |
| Jihomoravský | c | 0,4 | 1,0 | 1,0 | 3,5 | 1,6 | 2,6 | 5,1 |
| | ch | 0,4 | 1,4 | 1,4 | 3,1 | 2,3 | 3,7 | 5,5 |
| | d | 0,4 | 0,6 | 0,6 | 3,9 | 0,8 | 1,4 | 4,7 |

12. Standardní úmrtnost dětí v kojeneckém věku podle pohlaví a kraje bydliště

| Území, kraj | | Úmrtnost do 1 dne | Poporodní úmrtnost | Časná novoroz. úmrtnost | Perinatální úmrtnost | Novoroze- necká úmrtnost | Kojenecká úmrtnost | Fetoinfantilní úmrtnost |
|-----------------|----|-------------------|--------------------|-------------------------|----------------------|--------------------------|--------------------|-------------------------|
| Olomoucký | c | 0,3 | 0,3 | 0,7 | 3,3 | 1,0 | 2,2 | 4,8 |
| | ch | - | - | 0,3 | 2,7 | 0,7 | 1,7 | 4,0 |
| | d | 0,7 | 0,7 | 1,1 | 3,9 | 1,4 | 2,8 | 5,6 |
| Zlínský | c | 0,2 | 0,4 | 1,0 | 2,5 | 1,6 | 2,3 | 3,9 |
| | ch | - | 0,4 | 1,1 | 2,3 | 2,3 | 3,4 | 4,5 |
| | d | 0,4 | 0,4 | 0,8 | 2,8 | 0,8 | 1,2 | 3,3 |
| Moravskoslezský | c | 0,5 | 0,8 | 1,1 | 4,1 | 1,7 | 2,7 | 5,6 |
| | ch | 0,2 | 0,7 | 0,9 | 3,2 | 1,5 | 3,1 | 5,5 |
| | d | 0,9 | 0,9 | 1,4 | 4,9 | 1,8 | 2,3 | 5,8 |
| Česká republika | c | 0,3 | 0,6 | 0,8 | 3,7 | 1,3 | 2,6 | 5,5 |
| | ch | 0,3 | 0,6 | 0,8 | 3,4 | 1,3 | 2,7 | 5,3 |
| | d | 0,4 | 0,6 | 0,7 | 4,0 | 1,2 | 2,4 | 5,6 |

13. Zemřelé děti do 1 roku podle příčiny smrti, pohlaví a kraje bydliště

| Území, kraj | | Příčina smrti - podle kapitol 10. revize MKN ¹⁾ | | | | | |
|-----------------|---------|--|-----|------|-----|-----|----|
| | | I. | II. | III. | VI. | IX. | X. |
| Hl. m. Praha | celkem | - | - | - | - | 2 | - |
| | chlapci | - | - | - | - | 1 | - |
| | dívky | - | - | - | - | 1 | - |
| Středočeský | celkem | 1 | 1 | - | - | - | 2 |
| | chlapci | - | 1 | - | - | - | - |
| | dívky | 1 | - | - | - | - | 2 |
| Jihočeský | celkem | - | - | - | 3 | - | - |
| | chlapci | - | - | - | 1 | - | - |
| | dívky | - | - | - | 2 | - | - |
| Plzeňský | celkem | - | - | - | 1 | - | 1 |
| | chlapci | - | - | - | 1 | - | - |
| | dívky | - | - | - | - | - | 1 |
| Karlovarský | celkem | - | - | - | 1 | 1 | 1 |
| | chlapci | - | - | - | 1 | 1 | - |
| | dívky | - | - | - | - | - | 1 |
| Ústecký | celkem | - | 1 | 1 | 2 | 1 | 6 |
| | chlapci | - | - | 1 | 2 | - | 4 |
| | dívky | - | 1 | - | - | 1 | 2 |
| Liberecký | celkem | - | - | - | 1 | - | 2 |
| | chlapci | - | - | - | 1 | - | 1 |
| | dívky | - | - | - | - | - | 1 |
| Královéhradecký | celkem | - | - | 1 | - | - | 1 |
| | chlapci | - | - | 1 | - | - | - |
| | dívky | - | - | - | - | - | 1 |
| Pardubický | celkem | - | - | - | - | - | 1 |
| | chlapci | - | - | - | - | - | 1 |
| | dívky | - | - | - | - | - | - |
| Vysočina | celkem | - | - | - | 1 | - | - |
| | chlapci | - | - | - | - | - | - |
| | dívky | - | - | - | 1 | - | - |
| Jihomoravský | celkem | 1 | - | - | 1 | 2 | 3 |
| | chlapci | - | - | - | 1 | 2 | 2 |
| | dívky | 1 | - | - | - | - | 1 |

13. Zemřelé děti do 1 roku podle příčiny smrti, pohlaví a kraje bydliště

| Příčina smrti - podle kapitol 10. revize MKN ¹⁾ | | | | | | Území, kraj | |
|--|------|-------|--------|----------------|--------|-------------|-----------------|
| XI. | XVI. | XVII. | XVIII. | XX. (=XIX.) | celkem | | |
| - | 16 | 6 | - | 1 | 25 | celkem | Hl. m. Praha |
| - | 11 | 4 | - | - | 16 | chlapci | |
| - | 5 | 2 | - | 1 | 9 | dívky | |
| 1 | 14 | 9 | 1 | 4 | 33 | celkem | Středočeský |
| 1 | 10 | 3 | - | 2 | 17 | chlapci | |
| - | 4 | 6 | 1 | 2 | 16 | dívky | |
| - | 13 | 2 | 1 | 1 | 20 | celkem | Jihočeský |
| - | 9 | 1 | 1 | 1 | 13 | chlapci | |
| - | 4 | 1 | - | - | 7 | dívky | |
| - | 15 | 4 | 3 | - | 24 | celkem | Plzeňský |
| - | 10 | - | 1 | - | 12 | chlapci | |
| - | 5 | 4 | 2 | - | 12 | dívky | |
| - | 12 | 5 | 1 | 3 | 24 | celkem | Karlovarský |
| - | 6 | 3 | - | 1 | 12 | chlapci | |
| - | 6 | 2 | 1 | 2 | 12 | dívky | |
| - | 30 | 9 | 2 | 1 | 53 | celkem | Ústecký |
| - | 19 | 6 | 1 | - | 33 | chlapci | |
| - | 11 | 3 | 1 | 1 | 20 | dívky | |
| - | 3 | 6 | - | 3 | 15 | celkem | Liberecký |
| - | - | 4 | - | 1 | 7 | chlapci | |
| - | 3 | 2 | - | 2 | 8 | dívky | |
| - | 7 | 7 | 1 | 1 | 18 | celkem | Královéhradecký |
| - | 4 | 1 | - | 1 | 7 | chlapci | |
| - | 3 | 6 | 1 | - | 11 | dívky | |
| - | 10 | 3 | 1 | 1 | 16 | celkem | Pardubický |
| - | 5 | 2 | 1 | - | 9 | chlapci | |
| - | 5 | 1 | - | 1 | 7 | dívky | |
| - | 7 | 5 | - | 1 | 14 | celkem | Vysočina |
| - | 5 | 3 | - | - | 8 | chlapci | |
| - | 2 | 2 | - | 1 | 6 | dívky | |
| 2 | 19 | 6 | - | 3 | 37 | celkem | Jihomoravský |
| 2 | 9 | 4 | - | 3 | 23 | chlapci | |
| - | 10 | 2 | - | - | 14 | dívky | |

13. Zemřelé děti do 1 roku podle příčiny smrti, pohlaví a kraje bydliště

| Území, kraj | | Příčina smrti - podle kapitol 10. revize MKN ¹⁾ | | | | | |
|-----------------|---------|--|-----|------|-----|-----|----|
| | | I. | II. | III. | VI. | IX. | X. |
| Olomoucký | celkem | - | - | - | 1 | - | 1 |
| | chlapci | - | - | - | - | - | 1 |
| | dívky | - | - | - | 1 | - | - |
| Zlínský | celkem | - | - | - | - | 1 | - |
| | chlapci | - | - | - | - | 1 | - |
| | dívky | - | - | - | - | - | - |
| Moravskoslezský | celkem | 3 | - | - | 1 | - | 1 |
| | chlapci | 3 | - | - | 1 | - | - |
| | dívky | - | - | - | - | - | 1 |
| Česká republika | celkem | 5 | 2 | 2 | 12 | 7 | 19 |
| | chlapci | 3 | 1 | 2 | 8 | 5 | 9 |
| | dívky | 2 | 1 | - | 4 | 2 | 10 |

¹⁾ na příčinu smrti IV., V., VII., VIII., XII., XIII., XIV., XV. kapitoly nezemřelo žádné dítě

13. Zemřelé děti do 1 roku podle příčiny smrti, pohlaví a kraje bydliště

| Příčina smrti - podle kapitol 10. revize MKN ¹⁾ | | | | | | Území, kraj | |
|--|------|-------|--------|----------------|--------|-------------|-----------------|
| XI. | XVI. | XVII. | XVIII. | XX. (=XIX.) | celkem | | |
| - | 10 | 7 | - | - | 19 | celkem | Olomoucký |
| - | 5 | 2 | - | - | 8 | chlapci | |
| - | 5 | 5 | - | - | 11 | dívky | |
| - | 13 | 5 | - | - | 19 | celkem | Zlínský |
| - | 8 | 4 | - | - | 13 | chlapci | |
| - | 5 | 1 | - | - | 6 | dívky | |
| 1 | 24 | 18 | - | - | 48 | celkem | Moravskoslezský |
| 1 | 16 | 8 | - | - | 29 | chlapci | |
| - | 8 | 10 | - | - | 19 | dívky | |
| 4 | 193 | 92 | 10 | 19 | 365 | celkem | Česká republika |
| 4 | 117 | 45 | 4 | 9 | 207 | chlapci | |
| - | 76 | 47 | 6 | 10 | 158 | dívky | |

14. Kojenecká úmrtnost podle příčiny smrti, pohlaví a kraje bydliště *)

| Území, kraj | | Příčina smrti - podle kapitol 10. revize MKN ¹⁾ | | | | | |
|-----------------|---------|--|------|------|------|------|------|
| | | I. | II. | III. | VI. | IX. | X. |
| Hl. m. Praha | celkem | - | - | - | - | 19,9 | - |
| | chlapci | - | - | - | - | 19,2 | - |
| | dívky | - | - | - | - | 20,7 | - |
| Středočeský | celkem | 9,4 | 9,4 | - | - | - | 18,8 |
| | chlapci | - | 18,3 | - | - | - | - |
| | dívky | 19,4 | - | - | - | - | 38,8 |
| Jihočeský | celkem | - | - | - | 52,3 | - | - |
| | chlapci | - | - | - | 34,4 | - | - |
| | dívky | - | - | - | 70,8 | - | - |
| Plzeňský | celkem | - | - | - | 20,3 | - | 20,3 |
| | chlapci | - | - | - | 39,6 | - | - |
| | dívky | - | - | - | - | - | 41,6 |
| Karlovarský | celkem | - | - | - | 34,6 | 34,6 | 34,6 |
| | chlapci | - | - | - | 65,7 | 65,7 | - |
| | dívky | - | - | - | - | - | 73,3 |
| Ústecký | celkem | - | 12,0 | 12,0 | 24,0 | 12,0 | 71,9 |
| | chlapci | - | - | 23,2 | 46,4 | - | 92,9 |
| | dívky | - | 24,8 | - | - | 24,8 | 49,5 |
| Liberecký | celkem | - | - | - | 24,7 | - | 49,4 |
| | chlapci | - | - | - | 48,2 | - | 48,2 |
| | dívky | - | - | - | - | - | 50,7 |
| Královéhradecký | celkem | - | - | 19,6 | - | - | 19,6 |
| | chlapci | - | - | 38,2 | - | - | - |
| | dívky | - | - | - | - | - | 40,4 |
| Pardubický | celkem | - | - | - | - | - | 21,5 |
| | chlapci | - | - | - | - | - | 41,5 |
| | dívky | - | - | - | - | - | - |
| Vysočina | celkem | - | - | - | 20,9 | - | - |
| | chlapci | - | - | - | - | - | - |
| | dívky | - | - | - | 41,9 | - | - |
| Jihomoravský | celkem | 10,0 | - | - | 10,0 | 20,0 | 30,0 |
| | chlapci | - | - | - | 19,4 | 38,9 | 38,9 |
| | dívky | 20,6 | - | - | - | - | 20,6 |

14. Kojenecká úmrtnost podle příčiny smrti, pohlaví a kraje bydliště *)

| Příčina smrti - podle kapitol 10. revize MKN ¹⁾ | | | | | | Území, kraj | |
|--|-------|-------|--------|------------|--------|-------------|-----------------|
| XI. | XVI. | XVII. | XVIII. | XX.(=XIX.) | celkem | | |
| - | 159,1 | 59,7 | - | 9,9 | 248,6 | celkem | Hl. m. Praha |
| - | 210,8 | 76,7 | - | - | 306,7 | chlapci | |
| - | 103,3 | 41,3 | - | 20,7 | 186,0 | dívky | |
| 9,4 | 131,7 | 84,6 | 9,4 | 37,6 | 310,4 | celkem | Středočeský |
| 18,3 | 182,5 | 54,8 | - | 36,5 | 310,3 | chlapci | |
| - | 77,6 | 116,4 | 19,4 | 38,8 | 310,4 | dívky | |
| - | 226,6 | 34,9 | 17,4 | 17,4 | 348,7 | celkem | Jihočeský |
| - | 309,2 | 34,4 | 34,4 | 34,4 | 446,6 | chlapci | |
| - | 141,6 | 35,4 | - | - | 247,8 | dívky | |
| - | 304,0 | 81,1 | 60,8 | - | 486,4 | celkem | Plzeňský |
| - | 395,6 | - | 39,6 | - | 474,7 | chlapci | |
| - | 207,8 | 166,3 | 83,1 | - | 498,8 | dívky | |
| - | 415,7 | 173,2 | 34,6 | 103,9 | 831,3 | celkem | Karlovarský |
| - | 394,0 | 197,0 | - | 65,7 | 787,9 | chlapci | |
| - | 439,9 | 146,6 | 73,3 | 146,6 | 879,8 | dívky | |
| - | 359,5 | 107,9 | 24,0 | 12,0 | 635,2 | celkem | Ústecký |
| - | 441,2 | 139,3 | 23,2 | - | 766,4 | chlapci | |
| - | 272,4 | 74,3 | 24,8 | 24,8 | 495,3 | dívky | |
| - | 74,2 | 148,3 | - | 74,2 | 370,8 | celkem | Liberecký |
| - | - | 192,9 | - | 48,2 | 337,5 | chlapci | |
| - | 152,2 | 101,5 | - | 101,5 | 405,9 | dívky | |
| - | 137,4 | 137,4 | 19,6 | 19,6 | 353,4 | celkem | Královéhradecký |
| - | 152,8 | 38,2 | - | 38,2 | 267,5 | chlapci | |
| - | 121,2 | 242,3 | 40,4 | - | 444,3 | dívky | |
| - | 215,3 | 64,6 | 21,5 | 21,5 | 344,5 | celkem | Pardubický |
| - | 207,4 | 83,0 | 41,5 | - | 373,3 | chlapci | |
| - | 223,8 | 44,8 | - | 44,8 | 313,3 | dívky | |
| - | 146,6 | 104,7 | - | 20,9 | 293,2 | celkem | Vysočina |
| - | 209,5 | 125,7 | - | - | 335,1 | chlapci | |
| - | 83,8 | 83,8 | - | 41,9 | 251,3 | dívky | |
| 20,0 | 189,9 | 60,0 | - | 30,0 | 369,7 | celkem | Jihomoravský |
| 38,9 | 174,9 | 77,7 | - | 58,3 | 446,9 | chlapci | |
| - | 205,7 | 41,1 | - | - | 288,0 | dívky | |

14. Kojenecká úmrtnost podle příčiny smrti, pohlaví a kraje bydliště *)

| Území, kraj | | Příčina smrti - podle kapitol 10. revize MKN ¹⁾ | | | | | |
|-----------------|---------|--|-----|------|------|------|------|
| | | I. | II. | III. | VI. | IX. | X. |
| Olomoucký | celkem | - | - | - | 17,2 | - | 17,2 |
| | chlapci | - | - | - | - | - | 33,4 |
| | dívky | - | - | - | 35,2 | - | - |
| Zlínský | celkem | - | - | - | - | 19,4 | - |
| | chlapci | - | - | - | - | 37,5 | - |
| | dívky | - | - | - | - | - | - |
| Moravskoslezský | celkem | 26,0 | - | - | 8,7 | - | 8,7 |
| | chlapci | 51,1 | - | - | 17,0 | - | - |
| | dívky | - | - | - | - | - | 17,6 |
| Česká republika | celkem | 5,3 | 2,1 | 2,1 | 12,8 | 7,5 | 20,3 |
| | chlapci | 6,2 | 2,1 | 4,2 | 16,6 | 10,4 | 18,7 |
| | dívky | 4,4 | 2,2 | - | 8,8 | 4,4 | 22,0 |

^{*)} na 100 000 živě narozených

¹⁾ na příčinu smrti IV., V., VII., VIII., XII., XIII., XIV., XV. kapitoly nezemřelo žádné dítě

14. Kojenecká úmrtnost podle příčiny smrti, pohlaví a kraje bydliště *)

| Příčina smrti - podle kapitol 10. revize MKN ¹⁾ | | | | | | Území, kraj | |
|--|-------|-------|--------|------------|--------|-------------|-----------------|
| XI. | XVI. | XVII. | XVIII. | XX.(=XIX.) | celkem | | |
| - | 171,5 | 120,1 | - | - | 325,9 | celkem | Olomoucký |
| - | 167,2 | 66,9 | - | - | 267,5 | chlapci | |
| - | 176,1 | 176,1 | - | - | 387,5 | dívky | |
| - | 252,6 | 97,1 | - | - | 369,1 | celkem | Zlínský |
| - | 299,7 | 149,9 | - | - | 487,1 | chlapci | |
| - | 201,8 | 40,4 | - | - | 242,1 | dívky | |
| 8,7 | 207,8 | 155,8 | - | - | 415,5 | celkem | Moravskoslezský |
| 17,0 | 272,4 | 136,2 | - | - | 493,8 | chlapci | |
| - | 140,9 | 176,1 | - | - | 334,6 | dívky | |
| 4,3 | 206,0 | 98,2 | 10,7 | 20,3 | 389,6 | celkem | Česká republika |
| 8,3 | 243,1 | 93,5 | 8,3 | 18,7 | 430,1 | chlapci | |
| - | 166,8 | 103,2 | 13,2 | 22,0 | 346,8 | dívky | |

15. Zemřelí a úmrtnost do 1 roku podle vybraných příčin smrti a pohlaví

| Kód diagnózy (MKN-10) | Název kapitoly, diagnózy |
|--------------------------|---|
| A00-B99 | I. Některé infekční a parazitární nemoci |
| J00-J99 | X. Nemoci dýchací soustavy |
| J12-J18 | zánět plic |
| K00-K93 | XI. Nemoci trávicí soustavy |
| P00-P96 | XVI. Některé stavy vzniklé v perinatálním období |
| P01 | postižení plodu a novorozence mateřskými komplikacemi těhotenství |
| P02 | postižení plodu a novorozence komplikacemi lůžka, pupečníku a blan |
| P05 | pomalý růst a podvýživa plodu |
| P07 | poruchy v souvislosti se zkrácen. trváním těhotenství a nízkou por. hmotností, NJ |
| P03, P10-P15 | postižení jinými komplikacemi porodní činnosti a porodu a poranění za porodu |
| P20-P28 | respirační poruchy specifické pro perinatální období |
| P50-P61 | krvácivé stavy a hematologické poruchy plodu a novorozence |
| Q00-Q99 | XVII. Vrozené vady, deformace a chromosomální abnormality |
| Q00 | anencephalie a podobné vrozené vady |
| Q05 | spina bifida |
| Q01-Q04, Q06-Q07 | jiné vrozené vady nervové soustavy |
| Q20-Q28 | vrozené vady oběhové soustavy |
| Q30-Q34 | vrozené vady dýchací soustavy |
| Q38-Q45 | jiné vrozené vady trávicí soustavy |
| Q60-Q64 | vrozené vady močové soustavy |
| V01-Y98 (S00-T98) | XX. Vnější příčiny nemocnosti a úmrtnosti (= XIX. Poranění a otravy) |
| W79 | z toho: vdechnutí nebo polknutí potravy jako příčina ucpání dýchacích cest |
| | Celkem vybrané příčiny smrti |
| | Ostatní příčiny smrti |
| A00-Y98 | Úhrnem |

¹⁾ Zemřelí do 1 roku na 1 000 živě narozených

15. Zemřelí a úmrtnost do 1 roku podle vybraných příčin smrti a pohlaví

| Zemřelí do 1 roku | | | Úmrtnost do 1 roku ¹⁾ | | | Kód diagnózy (MKN-10) |
|-------------------|---------|-------|----------------------------------|---------|-------|--------------------------|
| celkem | chlapci | dívky | celkem | chlapci | dívky | |
| 5 | 3 | 2 | 0,05 | 0,06 | 0,04 | A00-B99 |
| 19 | 9 | 10 | 0,20 | 0,19 | 0,22 | J00-J99 |
| 13 | 6 | 7 | 0,14 | 0,12 | 0,15 | J12-J18 |
| 4 | 4 | - | 0,04 | 0,08 | - | K00-K93 |
| 193 | 117 | 76 | 2,06 | 2,43 | 1,67 | P00-P96 |
| - | - | - | - | - | - | P01 |
| 1 | 1 | - | 0,01 | 0,02 | - | P02 |
| 50 | 27 | 23 | 0,53 | 0,56 | 0,50 | P05 |
| - | - | - | - | - | - | P07 |
| 1 | 1 | - | 0,01 | 0,02 | - | P03, P10-P15 |
| 82 | 49 | 33 | 0,88 | 1,02 | 0,72 | P20-P28 |
| 34 | 22 | 12 | 0,36 | 0,46 | 0,26 | P50-P61 |
| 92 | 45 | 47 | 0,98 | 0,93 | 1,03 | Q00-Q99 |
| 3 | 2 | 1 | 0,03 | 0,04 | 0,02 | Q00 |
| 1 | 1 | - | 0,01 | 0,02 | - | Q05 |
| 8 | 5 | 3 | 0,09 | 0,10 | 0,07 | Q01-Q04, Q06-Q07 |
| 33 | 14 | 19 | 0,35 | 0,29 | 0,42 | Q20-Q28 |
| 9 | 6 | 3 | 0,10 | 0,12 | 0,07 | Q30-Q34 |
| 4 | 1 | 3 | 0,04 | 0,02 | 0,07 | Q38-Q45 |
| 4 | 2 | 2 | 0,04 | 0,04 | 0,04 | Q60-Q64 |
| 19 | 9 | 10 | 0,20 | 0,19 | 0,22 | V01-Y98 (S00-T98) |
| 1 | 1 | - | 0,01 | 0,02 | - | W97 |
| 332 | 187 | 145 | 3,54 | 3,89 | 3,18 | |
| 33 | 20 | 13 | 0,35 | 0,42 | 0,29 | |
| 365 | 207 | 158 | 3,90 | 4,30 | 3,47 | A00-Y98 |

Seznam kapitol MKN-10

List of chapters of ICD-10

| | Název <i>Name of chapter</i> |
|---------------|--|
| I. A00-B99 | Některé infekční a parazitární nemoci <i>Certain infectious and parasitic diseases</i> |
| II. C00-D48 | Novotvary <i>Neoplasms</i> |
| III. D50-D89 | Nemoci krve, krevetvorných orgánů a některé poruchy týkající se mechanismu imunity <i>Diseases of the blood, blood-forming organs and cert. disorders inv. immune mech.</i> |
| IV. E00-E90 | Nemoci endokrinní, výživy a přeměny látek <i>Endocrine, nutritional and metabolic diseases</i> |
| V. F00-F99 | Poruchy duševní a poruchy chování <i>Mental and behavioural disorders</i> |
| VI. G00-G99 | Nemoci nervové soustavy <i>Diseases of the nervous system</i> |
| VII. H00-H59 | Nemoci oka a očních adnex <i>Diseases of the eye and adnexa</i> |
| VIII. H60-H95 | Nemoci ucha a bradavkového výběžku <i>Diseases of the ear and mastoid process</i> |
| IX. I00-I99 | Nemoci oběhové soustavy <i>Diseases of the circulatory system</i> |
| X. J00-J99 | Nemoci dýchací soustavy <i>Diseases of the respiratory system</i> |
| XI. K00-K93 | Nemoci trávicí soustavy <i>Diseases of the digestive system</i> |
| XII. L00-L99 | Nemoci kůže a podkožního vaziva <i>Diseases of the skin and subcutaneous tissue</i> |
| XIII. M00-M99 | Nemoci svalové a kosterní soustavy a pojivové tkáň <i>Diseases of the musculoskeletal system and connective tissue</i> |
| XIV. N00-N99 | Nemoci močové a pohlavní soustavy <i>Diseases of the genitourinary system</i> |
| XV. O00-O99 | Těhotenství, porod a šestinedělí <i>Pregnancy, childbirth and the puerperium</i> |

Seznam kapitol MKN-10

List of chapters of ICD-10

| | Název <i>Name of chapter</i> |
|----------------|--|
| XVI. P00-P96 | Některé stavy vzniklé v perinatálním období <i>Certain conditions originating in the perinatal period</i> |
| XVII. Q00-Q99 | Vrozené vady, deformace a chromosomální abnormality <i>Congenital malformations, deformation and chromosomal abnormalities</i> |
| XVIII. R00-R99 | Příznaky, znaky a abnormální klinické a laboratorní nálezy nezařazené jinde <i>Symptoms, signs and abnormal clinical and laboratory findings, not elsewhere clasified</i> |
| XIX. S00-T98 | Poranění, otravy a některé jiné následky vnějších příčin <i>Injury, poisoning and certain other consequences of external causes</i> |
| XX. V01-Y98 | Vnější příčiny nemocnosti a úmrtnosti <i>External causes of morbidity and mortality</i> |
| XXI. Z00-Z99 | Faktory ovlivňující zdravotní stav a kontakt se zdravotnickými službami <i>Factors influencing health status and contact with health services</i> |

Přehled termínů použitých v publikaci

List of terms used in publication

| | |
|---|---|
| území | <i>territory</i> |
| okres bydliště | <i>district of residence</i> |
| pohlaví | <i>sex</i> |
| celkem | <i>total</i> |
| chlapci | <i>boys</i> |
| dívky | <i>girls</i> |
| rok | <i>year</i> |
| věk matky | <i>age of mother</i> |
| označení států | <i>country codes</i> |
| porodní hmotnost v gramech | <i>birth weight in grams</i> |
| podíl živě a mrtvě narozených dětí s nízkou porodní hmotností na celkovém počtu živě (mrtvě) narozených v % | <i>proportion of children with low birth weight in all live (still) births in %</i> |
| příčina smrti - kapitola podle 10. revize MKN na příčinu smrti V., XI., ... nezemřelo žádné dítě | <i>cause of death - by chapter of ICD-10 from cause V., XI., ... there were no deaths</i> |
| živě (mrtvě) narození | <i>live (still) births</i> |
| zemřelí do 7 dnů (0 - 6 dní) | <i>deaths under 7 days of age (0 - 6 days)</i> |
| perinatálně zemřelí | <i>perinatal deaths</i> |
| zemřelí do 28 dnů (0 - 27 dní) | <i>deaths under 28 days of age (0 - 27 days)</i> |
| zemřelí do 1 roku (0 - 364 dní) | <i>deaths under 1 year of age (0 - 364 days)</i> |
| živorodnost | <i>live birth rate</i> |
| = živě narození na 1000 obyvatel | <i>= live births per 1000 inhabitants</i> |
| mrtvorodenost | <i>still birth rate</i> |
| = mrtvě narození na 1000 narozených | <i>= still births per 1000 births</i> |
| úmrtnost do 1 dne na 1000 živě narozených | <i>mortality under 1 day per 1000 live births</i> |
| poporodní úmrtnost | <i>postnatal mortality rate</i> |
| = zemřelí do 3 dnů na 1 000 živě narozených | <i>= deaths under 3 days per 1000 live births</i> |
| časná novorozenecká úmrtnost | <i>early neonatal mortality rate</i> |
| = zemřelí do 7 dnů na 1000 živě narozených | <i>= deaths under 7 days per 1000 live births</i> |
| perinatální úmrtnost | <i>perinatal mortality rate</i> |
| = mrtvě narození a zemřelí do 7 dnů na 1000 narozených | <i>= still births and deaths under 7 days per 1000 births</i> |
| novorozenecká úmrtnost | <i>neonatal mortality rate</i> |
| = zemřelí do 28 dnů na 1000 živě narozených | <i>= deaths under 28 days per 1000 live births</i> |
| pozdní novorozenecká úmrtnost | <i>late neonatal mortality rate</i> |
| = zemřelí od 8 do 28 dnů na 1000 živě narozených | <i>= deaths from 8 to 28 days per 1000 live births</i> |

Přehled termínů použitých v publikaci

List of terms used in publication

ponovorozenecká úmrtnost

= zemřelí od 28 dnů do 1 roku na 1000 živě narozených

postneonatal mortality rate

= deaths from 28 days to 1 year of age

per 1000 live births

kojenecká úmrtnost

= zemřelí do 1 roku na 1000 živě narozených

infant mortality rate

= deaths under 1 year of age per 1000 live births

standardní úmrtnost dětí (specifikovaná hmotností)

mortality rate, weight - specific

= úmrtnosti dětí s porodní hmotností 1000 g a více

= mortality rate of children with birth

weight 1000 g and more